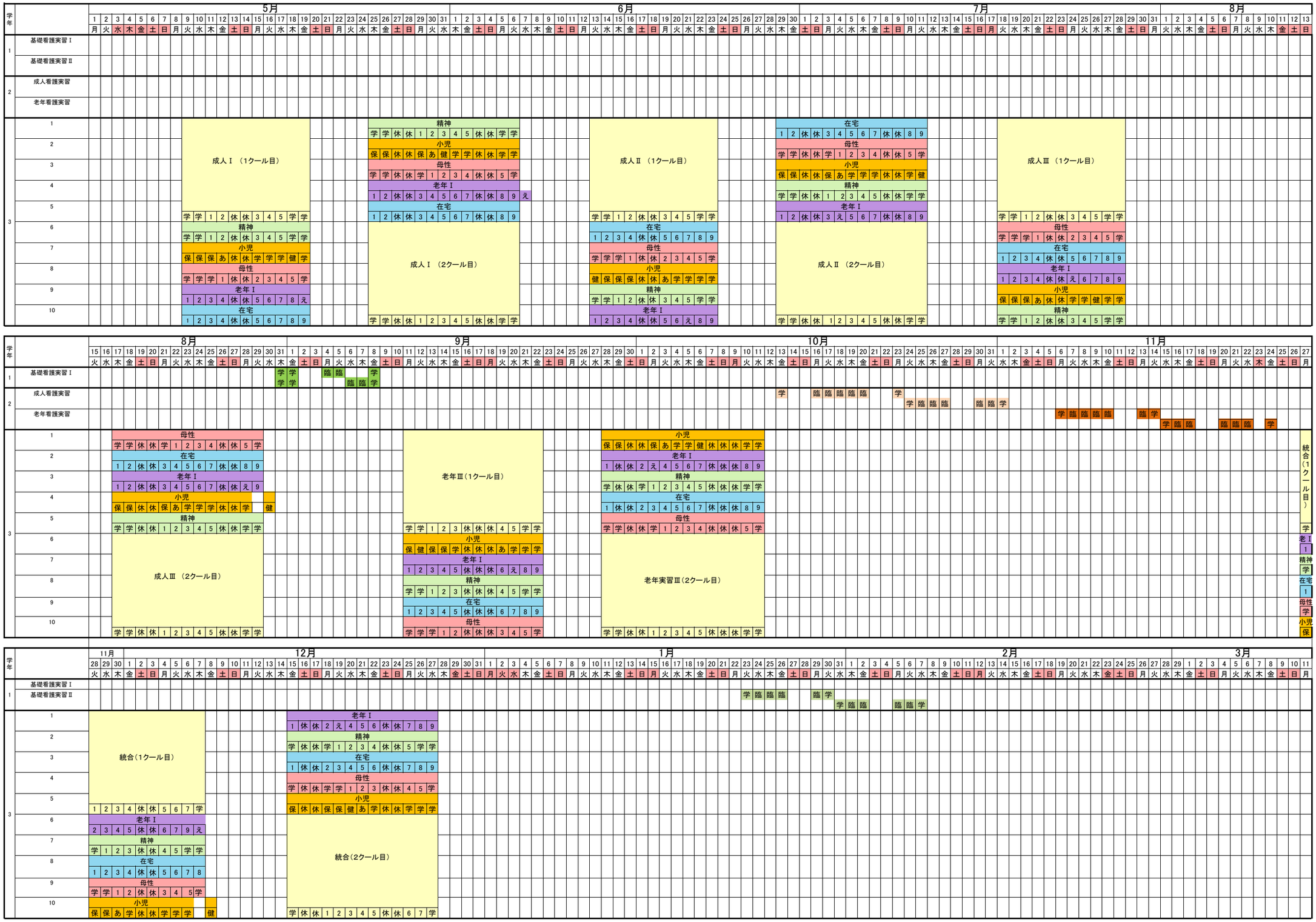令和5年度臨地実習スケジュール