資料２－４（別紙②）
（第 27 回監視円卓会議）

第１系統排気活性炭吸着槽内の風速測定等について

第 26 回監視円卓会議（H24.6.8）においてご了解頂いた活性炭槽に偏流が生じているかどうかの確認方法を用いて、本年度９月に実施した第１系統活性炭吸着槽内の風速測定及び活性炭の再サンプリングを行いましたので報告します。

１．調査対象：第１系統排気活性炭Ｂ槽
２．調査時期：平成２４年９月（秋期定期点検時）
３．調査方法：以下の通り
【測定・サンプリングポイント位置】

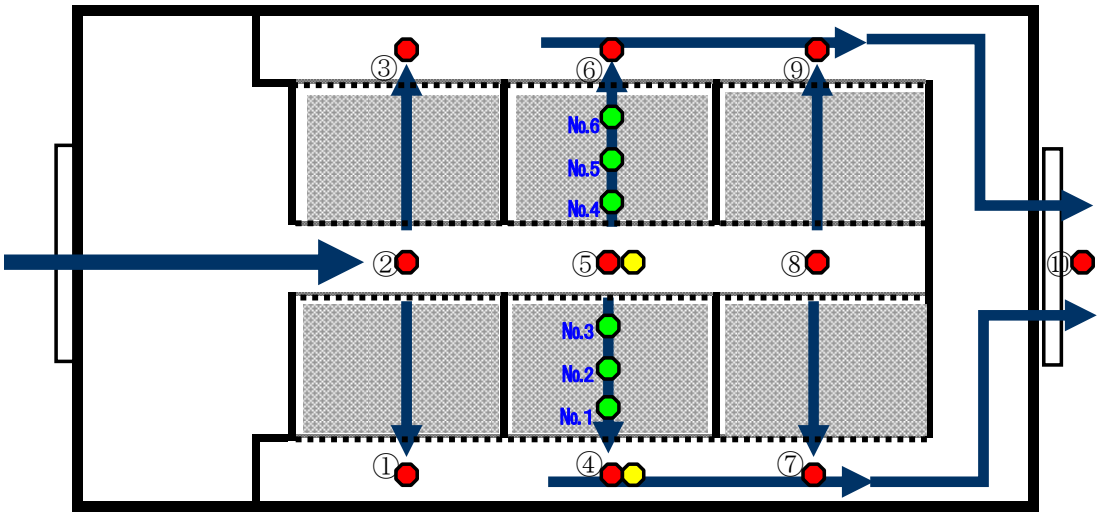

●：風速測定ポイント　●：気圧測定ポイント　●:活性炭サンプリングポイント

４．測定・サンプリング状況

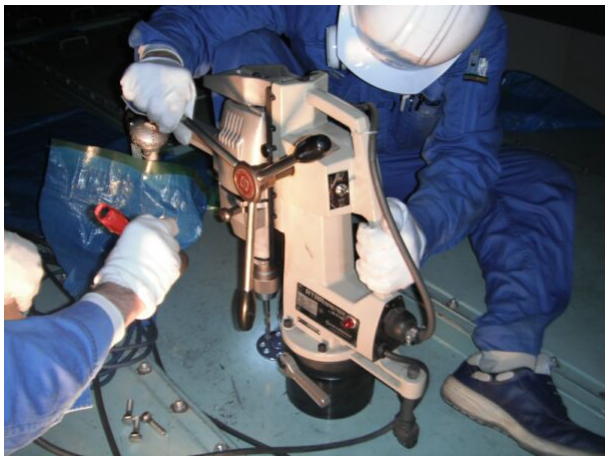

風速測定孔設置

風速測定孔

測定孔開口

風速測定状況

既設孔から⑩の測定

活性炭前後の気圧差は 1.0kPa

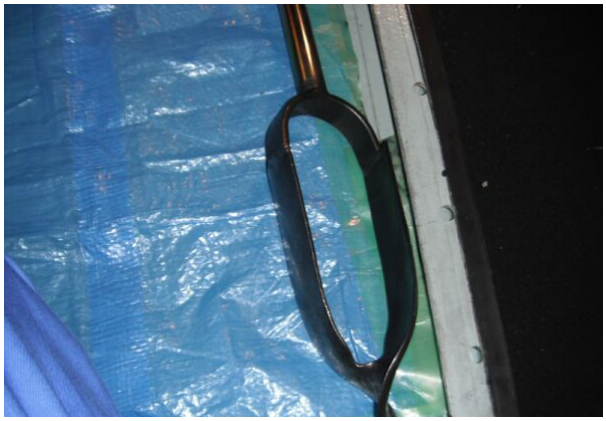

攪拌治具（先端構造）

攪拌状況（下部の活性炭が上がってくる）

ピートサンプラーによるサンプリング

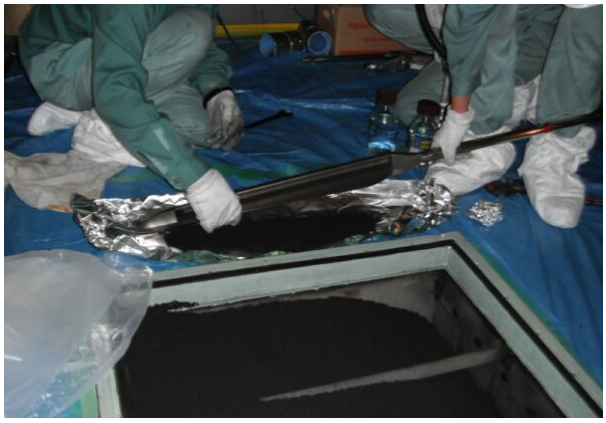

1 カ所 2 回のサンプルを混合