リフレッシュ！スポーツ施設がオープンします!!

天候などにより、オープン日を変更する場合があります。 詳細は、 各施設のホームページでご覧になれます。

4/1(土) テニスコート

お得な回数券とシーズン券もあります。

施　設	1人2時間	1面2時間
祝津テニスコート（4面） **高砂テニスコート**（9面）	一般　300円 高校生以下　150円	1,200円
崎守臨海公園テニスコート（2面）	一般　100円 高校生以下　50円	400円

《詳細》体育協会 ☎44-7521

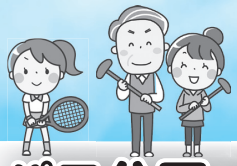

4/21(金) だんパラ公園（室蘭岳山麓総合公園）

利用時間　9:00～17:00（終了時間は、月によって変わります）

無料貸出　パターゴルフ、グラウンドゴルフ、パークゴルフのクラブ・ボール

お得な回数券もあります。

施　設		1人2時間	1面2時間
多目的コート	**A テニスコート**（4面）	一般　200円 高校生以下　100円	800円
多目的コート	**B ゲートボール**（2面）	一般　100円 中学生以下　無 料	200円

施　設	1人1日
パターゴルフ（9ホール）	一般　200円 高校生以下　60円
グラウンドゴルフ・パークゴルフ（9ホール）	一般　250円 高校生以下　80円

《詳細》サンパワー380 ☎44-6055

遊びに行くなら だんパラ公園!!

《詳細》土木課 ☎25-2574

複合遊具「ツリーハウス」が加わり、だんパラ公園のリニューアルが完了しました。

たくさんのハラハラドキドキの遊具で、思いっきり楽しめます。
親子で遊びに行きましょう。

4/29(土) プールで小型ヨット〝オプティミスト〟体験会

対象　小学生（泳げなくても可）
時間　10:00～12:00（9:30から受け付け）
会場　げんき館ペトトル
定員　先着20人
料金　1,000円（プール入場料を含む）

申込方法　4月1日から22日まで、電話またはB&G海洋センターかげんき館ペトトルに備え付け、B&G海洋センターのホームページに掲載の用紙をファクスで

《詳細》B&G 海洋センター ☎26-2082 FAX26-2083

体を動かして屋外

4/1(土) 入江運動公園陸上競技場

ランニングやウオーキングに利用できます。

区　分	1 回	回数券（12枚つづり）
一般	200円	2,000円
高校生	100円	1,000円
中学生以下	50円	500円

《詳細》入江運動公園陸上競技場 ☎24-3443

toto
FOR ALL SPORTS OF Japan

市では平成28年度にスポーツ振興くじ助成金を活用し、円盤・ハンマー投げ用囲いを購入したほか、砲丸投げサークルの設置などを行い、入江運動公園陸上競技場を整備しました。

これからも市内における陸上競技の普及・振興のために活用していきます。

《詳細》生涯学習課
スポーツ振興
☎22-1112

4/23(日) 市民健康マラソン&ザ・駅伝
～室蘭入江の春を走ろう!～

種目ごとの上位入賞者を表彰し、全員に参加賞があります。

市民健康マラソン

- 1キロメートル
  - ・小学3年生以下の部
  - ・小学4年生以上の部
- 3キロメートル
- 5キロメートル

料金　小学生以下 300円
　　中学生以上 500円

ザ・駅伝（3人1組で1チーム）

各チームオリジナルのタスキを使用できます。ユニークな衣装などで参加したチームには、パフォーマンス賞のチャンスもあります。

- 小学生以下の部
- 中学生以上の部
- ファミリーの部

料金　1チーム 1,000円

時間　9:30～（8:45から受け付け、小雨決行）
会場　入江運動公園陸上競技場
申込方法　当日会場で

《詳細》体育協会 ☎44-7521

5/1(月) 入江運動公園 多目的運動広場・芝生広場

《詳細》入江運動公園陸上競技場 ☎24-3443

5/1(月) 中島公園野球場 崎守臨海公園野球場 少年野球場（神代町） 祝津公園グラウンド

《詳細》体育協会 ☎44-7521

4/16(日) 春のノルディックウオーキング
～さわやかな風にのって歩こう!～

《詳細》体育協会 ☎44-7521

ノルディックウオーキングについて学び、初心者と経験者に分かれて実技講習を行います。運動しやすい服装・靴で参加してください。

対象　18歳以上
時間　9:30～11:30（9:00から受け付け、小雨決行）
会場　げんき館ペトトル
料金　500円（入場料、傷害保険料を含む）
　　※ポールの貸し出しは1組300円、予約制で先着20組。
申込方法　4月1日から15日まで、入江運動公園陸上競技場・温水プール、体育館、B&G海洋センター、げんき館ペトトルに備え付けの用紙で（当日受付も可）

4/21(金) 白鳥大橋パークゴルフ場

利用時間　7:00～21:00
有料貸出　クラブ・ボール・靴
お得な回数券もあります。

区　分	1 日券	ナイター券（※）
一般	600円	300円
65歳以上	400円	200円
高校生以下	200円	100円

※ナイター券の利用時間は、季節により変わります。

《詳細》白鳥大橋パークゴルフ場 ☎27-5266
（オープン前は体育協会 ☎44-7521）