

催し

クリスマス ふれあいコンサート **無料**

ボア・ロシニョール女声合唱団
によるクリスマスソングのコン
サートです。

日時 12月18日(土) 13時から1時
間程度

会場 図書館

申込方法 当日会場で

詳細 図書館 ☎22-16588

コンピューター グラフィック(CG) ポストカード作品展

胆振管内の小・中学生がパソコン
で制作したポストカードを展示
します。

日時 12月18日(土)～平成23年1月
8日(土) 10時～16時

会場 青少年科学館

入館料 大人300円、高校生100円、
中学生以下と70歳以上は無料

詳細 青少年科学館 ☎22-1058

平成23年成人祭

対象 平成2年4月2日から平成
3年4月1日生まれの人

日時 平成23年1月9日(日) 13時
会場 文化センター

新成人 歌・踊り・バンドの
参加者募集(無料)

定員 若干名(希望者が多い場合
は抽選)

申込方法 12月10日から17日まで、
電話か、住所・氏名・電話番号を
記入しファクスで

詳細 青少年課 ☎22-50095
FAX 22-166002

クリスマスフェスタ **無料**

青少年団体の活動発表のほか、
クリスマスツリーの展示やキャン
ドイルミネーション、縁日、も
ちつきなどを行います。

日時 12月23日(木) 10時～17時

会場 青少年研修センター

詳細 青少年研修センター ☎47-
50824

日本水産学会公開シンポジウム 知っていますか? 「UUV育てる漁業」の最新線

一般市民も対象にして、栽培漁
業に対する取り組みの現状と、今
後の展望や資源の有効活用につい
て紹介します。

日時 12月11日(土) 13時30分～17
時30分

会場 文化センター

申込方法 当日会場で

詳細 栽培水産試験場 ☎22-23
200

講座・講習

とんとん館寺子屋教室

しめ縄づくり体験学習会(無料)

日時 12月12日(日) 10時～12時30分

会場 市民会館

料金 300円

詳細 健康づくり課 ☎45-6610

申込方法 12月1日から17日まで、
電話で

対象 消防設備士の免状交付から
2年以内の人、または設備士講習
を5年間受けていない人

日程 平成23年1月20日(木)・21日(金)

会場 市民会館

受講区分 20日：警報設備、21日
：消火設備、避難設備・消火器

受講料 受講区分ごとに北海道収
入証紙で7千円

申込方法 12月17日まで、消防本
部予防課に備え付けの用紙で、北
海道消防設備協会に申し込み

詳細 消防本部予防課 ☎41-41
33

料金 400円程度

抽選)

定員 15組(定員を超えた場合は

調理実習

内容 栄養のお話と食育ゲーム、

会場 保健センター

対象 小学1・2年生とその親

日時 12月27日(月) 10時～13時

会場 親子はっぴいクッキング

冬休みの自由研究に

市民活動センターの催し

展示 ※最終日は16:00まで
・NPO法人シニアネットいぶり作品展
12月4日(土)まで
・室蘭友の会パネル展
12月6日(月)～18日(土)(初日は13:00から)

定期講座
・リンパを知る会 **無料**
12月21日(火) 12:00～13:00
先着10人(事前に申し込み)

12月講座
・「パソコンで作るクリスマスカード」
12月4日(土) 13:00～15:00
先着8人(事前に申し込み)
料金 200円
用意する物 ノートパソコン
(貸し出し有り)

開館時間
月～金曜日 10:00～21:00
土曜日 10:00～17:00
(日曜日と祝日は休館)

《申込先・詳細》市民活動センター ☎25-7070

歳末たすけあい

市民演芸大会

12/5(日) 13:00～16:00

入場料は歳末たすけあい運動に
寄付されます。

会場 文化センター
入場券 500円(当日券もあります)
入場券取扱場所
社会福祉協議会、文化センター



歳末たすけあい運動に ご協力を

支援を必要としている人の
ため、ご協力をお願いします。
期間 12月1日～25日
募金方法 共同募金委員会か
室蘭民報社に現金を持参(銀
行振り込みもできます。詳細
はお問い合わせください)

《詳細》共同募金委員会(社会福祉協議会内) ☎22-1858

科学とものづくりチャレンジ教室
冬休み工作教室

対象 小学生（電子工作Bのみ小学4～6年生。また、各講座4年生以下は保護者同伴）
講座名・日時・定員・料金

講座名	親子パソコン教室 デジタルカメラ写真を張り付けたカレンダー作り	電子工作A サッカーをする6本足の虫型ロボット作り	電子工作B ライン上を動くプログラミングロボット作り	木工工作A 糸のこでシーサー作り	木工工作B マイはし作り
日時	1月8日(土) 10:00～14:00	1月11日(火) 10:00～12:00	1月11日(火) 13:00～15:00	1月12日(水) 10:00～12:00 または 13:00～15:00	1月12日(水) 10:00～12:00 または 13:00～15:00
定員(先着順)	15人	10人	10人	各7人	各10人
料金	無料	2,700円	3,100円	300円	300円

会場 青少年科学館
申込方法 12月4日から12日まで、同館に備え付けの用紙に料金を添えて直接
[詳細] 青少年科学館 ☎22-1058

青少年研修センターの教室

対象 親子（1人での参加も可）
手作り豆腐教室
日時 12月18日(土) 14時～16時
内容 豆腐と油揚げ作り
定員 先着10組
料金 1千300円



クリスマスパン教室

日時 12月19日(日) 10時～12時
内容 クリスマスビザパン作り
定員 先着6組
料金 1千500円
申込方法 12月1日から、電話で
[詳細] 青少年研修センター ☎47-58024

サンライフ室蘭の講座

パソコンで作るカレンダー
日時 12月11日(土) 13時30分～15時30分
定員 5人（定員を超えた場合は抽選）
料金 800円
もつすべ年越し、手打ちそば
日時 12月12日(日) 9時30分～12時

定員 10人（定員を超えた場合は抽選）
料金 1千円
クリスマスは手作りパン
日時 12月12日(日)
9時30分、12時30分、15時30分（いずれも2時間程度）
定員 各6人（定員を超えた場合は抽選）
料金 1千700円
申込方法 12月6日まで、電話で
[詳細] サンライフ室蘭 ☎55-3040



室工大サイエンススクール 巨大地上絵をつくらう [無料]

ナスカの地上絵を題材に、体育館一面に絵を描きます。
対象 小学4～6年生（保護者の同伴可）
日時 平成23年1月14日(金) 13時～16時
会場 室蘭工業大学体育館
定員 50人（定員を超えた場合は抽選）
申込方法 12月1日から17日まで、同大学地域連携推進課に備え付けまたは同大学ホームページに掲載の申込書で
[詳細] 同大学地域連携推進課 ☎46-150206

西いぶりリサイクルプラザの講座

《詳細》西いぶりリサイクルプラザ ☎59-0319

申込方法 12月7日から、電話で

きめこみパッチワーク講座
目打ちできめこむだけの簡単パッチワークです。
日時 12月18日(土) 13:00～16:00
定員 先着15人
料金 2,000円程度（作品によって異なります）

しめ縄作り講座
稲わらを使ってしめ飾りを作ります。
日時 12月24日(金)または25日(土) 10:30～13:00
または13:30～16:00
定員 各先着10人
料金 500円

和こものつくり講座
不要になった和布を使って、鬼の節分飾りを作ります。
日時 12月9日(木)・10日(金)または12月11日(土)・12日(日)（全2回）
10:00～15:00
定員 各先着15人
料金 800円

冬休み講座 料金 いずれも300円

講座名	日程	時間	定員(先着順)
ペットボトルでキラキラスノーボール	12月26日(日)	10:30～12:00	各30人
	平成23年1月11日(火)		
空き容器でスイーツデコ	12月26日(日)	13:30～14:30 15:00～16:00	各20人
	平成23年1月8日(土)		
空き缶クラフト	12月27日(月)	10:30～12:30	各20人
	平成23年1月9日(日)		
アルミ缶飛行機	12月27日(月)	13:30～16:00	各15人
	平成23年1月9日(日)		
ペットボトルでビー玉落としゲーム	12月28日(火)	10:30～12:00	各30人
	平成23年1月10日(月)		
牛乳パックでビー玉コースター	12月28日(火)	13:00～16:00	各30人
	平成23年1月10日(月)		
万華鏡	12月30日(木)	10:30～12:00	各30人
	平成23年1月7日(金)	13:30～15:00	
木の実を使って恐竜作り	12月30日(木)	13:30～15:30	各20人
	平成23年1月11日(火)		

ロボットアリーナの冬休みイベント 無料

日程 12月27日(月)、平成23年1月5日(水)・12日(水)

簡単工作編

モーターと歯車で動く簡単なロボットを組み立てます。

対象 小学1～4年生

時間 10時30分～12時

定員 各10人(定員を超えた場合は抽選)

電子工作編

基板にはんだ付けをしてロボットを組み立てます。

対象 小学5年生～中学生

時間 13時30分～16時30分

定員 各8人(定員を超えた場合は抽選)

会場 室蘭工業大学ロボットアリーナ(室蘭看護専門学校敷地内・高砂町)

申込方法 12月17日まで、住所・氏名・年齢・電話番号・学校名・希望コースと希望日を記入し、ファクスかEメールで

詳細 室蘭工業大学ロボットアリーナ事業推進室 ☎ 83-5650 ✉ ra_apply@mmn.niuro.na.ni.ac.jp

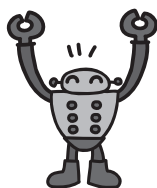

暮らし

事業主の皆さんへ

市の封筒に掲載する広告募集

会社やお店などのPRにご利用ください。

対象 市税の滞納がない、市内に事務所・事業所を持つ事業主
募集期間 12月1日(水)～10日(金)

封筒の種類	納付書等送付用封筒
規格	長3 (縦12cm×横23.5cm)
掲載枠	2枠 (縦5.5cm×横8cm) (裏面)
枚数	52,000枚
掲載料金	54,600円以上 (1枠・消費税相当額を含む)

詳細は、ホームページにも掲載します。「まちづくり・入札情報」の「広告募集」から検索してください。

詳細 管財契約課 ☎ 25-2273

中島郵便局でも住民票と印鑑証明書を発行

取扱証明書と請求できる人

住民票…本人または同一世帯の人

印鑑証明書…本人のみ

請求に必要なもの

運転免許証などの本人確認書類と、

印鑑証明書の場合は印鑑登録証
取扱日時 月～金曜日(祝日と年末年始は除く) 9時～17時
詳細 戸籍住民課 ☎ 25-2416

転入・転居・転出の届け出は戸籍住民課と蘭東支所で

住所の変更は届け出により住民票に記載されます。転入・転居はその日から14日以内、転出は転出する前に届け出をしてください。

受付場所

戸籍住民課(広域センタービル)、蘭東支所(東室蘭自由通路東口側)

※市役所本庁舎では、転入・転居・転出の受け付けは行っていません。

詳細 戸籍住民課 ☎ 25-2416

室蘭市消費生活安定審議会

委員を募集

室蘭市の消費生活について、広く意見を聴くため、委員を公募します。

対象 20歳以上で、市内に居住、通勤、通学し、市のほかの審議会などの委員になっていない人

募集人数 2人程度

申込方法 12月17日まで(必着)、市民生活課、戸籍住民課(広域センタービル庁舎)、蘭東支所に備え付け、または市ホームページに掲載の申込書に「今後の消費者行

室蘭市の市街化区域などが変わりました

北海道では、室蘭圏(室蘭市・登別市・伊達市)都市計画区域の「整備、開発及び保全の方針」を定め、また「市街化区域と市街化調整区域の区分」の一部を変更するため、公聴会の開催、縦覧を行うなどの手続きを進めてきましたが、国土交通大臣の同意を得て、11月9日に変更が決定告示されました。

今回決定告示された都市計画は、平成32年を目標年次として、都市計画基礎調査による都市の現況、土地利用の計画、人口規模などを考慮して変更されたものです。

「整備、開発及び保全の方針」とは、市街化区域と市街化調整区域の区分、用途地域、主要な道路や公園など、都市計画区域に定める都市計画のマスタープランとなるものです。

また、室蘭市の「市街化区域と市街化調整区域の区分」については、現在造成中の追直漁港の公有水面埋立地約1.3ヘクタールが完成に併せて市街化区域に編入されることとなります。

《詳細》都市計画課 ☎ 25-2592

政に期待すること」のレポート(800字以内)を添えて、郵送、ファクス、Eメールまたは直接

詳細 市民生活課 ☎ 25-2381

☎ 23-1100 ✉ sekatsu@cit

y.muroran.jp

室蘭市国民健康保険運営協議会 被保険者代表委員を募集

国民健康保険の調査・審議などを行う協議会です。委員の任期満了に伴い、被保険者を代表する委員を公募します。

対象 応募時の年齢が20歳以上73歳未満で、室蘭市国民健康保険に1年以上加入し、保険料を滞納していない被保険者

募集人数 1人

任期 2年

工業統計調査にご協力を

12月31日現在で、製造業を営む事業所を対象に、工業統計調査を行います。

12月下旬から、各事業所に統計調査員が伺いますので、ご協力をお願いいたします。

詳細 総務課統計係 ☎ 25-2108

再生家具の展示と 購入申し込みの受け付け

家庭から出された不要になった家具を再生して展示し、購入の申し込みを受け付けします。申し込み多数の場合は抽選となります。詳細はお問い合わせください。

対象 室蘭市、伊達市、豊浦町、壮瞥町、洞爺湖町に住んでいて、自分で家具の運搬ができる18歳以上の入

期間 12月20日(月)10時〜平成23年1月15日(土)13時30分

会場 西いぶりリサイクルプラザ

詳細 西いぶりリサイクルプラザ

☎59-033-09

メルトタワー21の 排ガス(煙突)測定結果

メルトタワー21の「ダイオキシン類対策特別措置法」による排出基準値は0.1ナノグラムです。8月6日の2号炉の測定結果は0.0

0.21ナノグラムと、基準値を下回っています。

詳細 西いぶり広域連合 ☎59-0705

北海道の「食」を応援しませんか?

北のめぐみ愛食応援団募集

地産地消、食育などの活動を実践する道内の企業や3人以上のグループを募集します。愛食応援団の取り組みは、道のホームページなどで広く紹介します。申請方法など、詳細はお問い合わせください。

詳細 胆振総合振興局農務課 ☎24-0801-6

室蘭・南条育英会の 賛助会員を募集

室蘭・南条育英会では、賛助会員の会費、有志の寄付金、奨学金貸与者の返還金などにより、高校生、専門学校生、大学生に奨学金を貸与しています。

奨学金制度を一層充実させるため、賛助会員(年間100千円)として、事業運営にご協力ください。詳細はお問い合わせください。

詳細 (財)室蘭・南条育英会事務局 ☎22-260009

国立小樽海上技術学校

平成23年度生徒募集

同校では、中学校を卒業した人に船員となるための教育を行っています。詳細は、ホームページをご覧ください。

詳細 同校教務課 ☎0134-5412120 <http://www.otarunitea.ac.jp/>

放送大学 平成23年度4月入学生募集

テレビなどの放送により授業を行う通信制の大学で、幅広い世代、職業の人が学んでいます。約300ある科目の中から、関心のある科目だけでも学べます。詳細は、ホームページをご覧ください。

詳細 放送大学北海道学習センター ☎011-736-6318 <http://www.ouj.ac.jp/>

職業の人が学んでいます。約300ある科目の中から、関心のある科目だけでも学べます。

詳細 警察本部保安課ラブホテル対策プロジェクト ☎011-2510110

風適法施行令が改正されます

風適法施行令が改正されます

ラブホテル規制が追加されます。新たに規制対象となるラブホテル形式のホテル・旅館を現在営業している、平成23年1月1日以降に同様の形式で営業を継続する場合は、平成23年1月中旬に公安委員会(所轄の警察署)への届け出が必要。詳細は、お問い合わせください。

詳細 警察本部保安課ラブホテル対策プロジェクト ☎011-2510110

大学の理学部・工学部の3・4年次で正規の修業年限を終わる年の4月1日現在で26歳未満の人、または大学院(専門職大学院を除く)修士課程で28歳未満の人

募集種目	応募資格 (平成23年4月1日現在)	受付期間	試験日
高等工科大学	一般	11月1日〜平成23年1月7日	1次 1月22日
	推薦	11月1日〜平成23年1月6日	1月15日から17日までの指定する日
貸費学生(技術)	大学の理学部・工学部の3・4年次で正規の修業年限を終わる年の4月1日現在で26歳未満の人、または大学院(専門職大学院を除く)修士課程で28歳未満の人	12月1日〜平成23年1月14日	1月29日

自衛官等の募集
自衛隊札幌地方協力本部
室蘭地域事務所
市・総務課
☎44-9533
☎251-2215

新年を みんなで 祝おう 白鳥大橋 カウントダウン

平成23年の門出を花火などで祝います。豪華景品が当たる抽選会のほか、来場者が無料で参加できるゲームも行います。

花火の打ち上げ情報はFMびゅう(84.2メガヘルツ)でもお知らせします。

日時 12月31日(金) 22:30〜
会場 道の駅「みたら室蘭」周辺
抽選券 1枚500円

(当日も会場で抽選券を販売します)

抽選券取扱場所 室蘭観光協会(旧室蘭駅舎内)、道の駅「みたら室蘭」、ぶらっと・てついち

《詳細》同実行委員会事務局
☎42-4910

初日の出

時間 7時5分ころ
見どころ 地球岬、マスイチ浜、イタンキ浜

※地球岬周辺は、1月1日午前0時から8時までの間、交通規制を行います。また、地球岬駐車場には駐車できません。

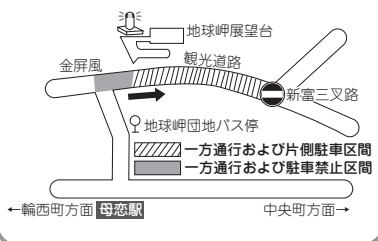

税務署からのお知らせ

《詳細》室蘭税務署 ☎22-4151
 国税庁ホームページ ㊟www.nta.go.jp

ネットでもどこでもe-Tax 国税の申告・納税はe-Taxが便利

国税電子申告・納税システムのe-Taxは、国税に関する各種手続きが、自宅やオフィスからインターネットなどを通じて行うことができます。

e-Taxでできる主な手続き

- ・所得税、法人税、消費税、酒税および印紙税の申告
- ・インターネットバンキングなどを利用した全税目の納税
- ・法定調書の提出や納税証明書の交付請求

e-Taxはこんなに便利

ホームページから簡単に申告…所得税の確定申告は、国税庁ホームページから直接電子申告ができます。

最高5,000円の税額控除…平成22年分の所得税の確定申告を、本人の電子署名と電子証明書を付して申告期限内にe-Taxで行うと、所得税額から最高5,000円の控除を受けることができます。なお、本控除の適用は、平成19年分から平成22年分までの間でいずれか1回です。

添付書類の提出を省略…所得税の確定申告をe-Taxで行う場合、医療費の領収書や源泉徴収票などは、その記載内容を入力して送信することにより、提出または提示を省略することができます。ただし、確定申告期限から3年間、書類の提出または指示を求められる場合があります。

還付金がスピーディー…e-Taxで申告された還付申告は、3週間程度で早期処理しています。

手数料が安価…e-Taxで納税証明書の交付請求を行うと手数料が安価です。証明書は電子ファイルでの発行のほか、書面での発行も請求できます。

e-Taxには電子証明書が付された 住民基本台帳カード（住基カード）が必要です。

住基カードと電子証明書は、市役所戸籍住民課（むろらん広域センタービル☎25-2416）で発行しています。

用意する物 印鑑、写真、運転免許証など写真付きの本人確認できる公的証明書

手数料 住基カード交付手数料500円、電子証明書発行手数料500円

手続きはお早めに

生命保険金を年金型で受け取っている遺族などは所得税が戻る可能性があります

遺族などが年金として受け取る生命保険金のうち、これまで、相続税の課税対象となった収入金額に、所得税も課税していました。しかし、相続税の課税対象となった収入金額については、所得税の課税対象としない、最高裁判所の判決がありました。

これにより、平成17年分から平成21年分までの各年分に対して、所得税を納め過ぎとなった人は、納め過ぎた所得税が戻ります（以後、「還付」）。

対象となる人は、税務署で、「確定申告」または「更正の請求」の手続きを行ってください。12月末で平成17年分の申告期間が終わる人もいますので、早めに手続きをしてください。

対象 次のいずれかに該当し、保険料などの負担をしていない人

- ・死亡保険金を年金で受給している人
- ・学資保険の保険契約者が亡くなり、養育年金を受給している人
- ・個人年金保険契約に基づく年金を受給している人

※対象の可能性のある人には、生命保険・損害保険会社などから「還付手続きに必要な年金情報等」の通知書が届きます。届かない場合は、保険会社などに直接ご確認ください。

提出期限

確定申告を提出する人

申告年分の翌年1月1日から5年を経過する日まで（平成17年分は平成22年12月末日まで）

更正の請求を提出する人

取り扱いの変更を知った日から2カ月以内（平成17年分について、早い人は平成22年12月末日が期限）

※「更正の請求」とは、確定申告書を提出した後、申告で記載した税額等が実際より多かったときに正しい額に訂正する手続きです。

詳細は、国税庁ホームページをご覧ください。電話でお問い合わせください。

窓口での相談は、事前予約が必要です。

とまりまちホットライン

伊達市のお知らせ



第21回おおたき国際スキーマラソンに参加してみませんか

上級者から初心者、ファミリーまで、どなたでも参加できます。

日時 平成23年2月6日(日)

会場 大滝総合運動公園長流川および徳舜警山麓周辺の特設コース

種目 スキーマラソン…男子30km・15km、女子15km（年齢区分あり）
 歩くスキー…8km・6km・3km

申込方法 平成23年1月6日まで、事務局などに備え付けの参加申込書で

《詳細》おおたき国際スキーマラソン実行委員会事務局（大滝総合支所産業建設課内）☎0142-68-6111

登別市のお知らせ



カルルス温泉サンライバスキー場 12月18日(土)オープン（予定）

今年もお得なキャンペーンをたくさん用意してお待ちしています。ぜひお越しください。

時間 9:00～16:00

（土・日曜日、祝日は19:00まで）

リフト料金

回数券（11回）…2,300円（小学生以下1,900円）、6時間券…2,600円（小学生以下2,100円）、1日券…3,000円（小学生以下2,400円）など

※積雪の状況によって、オープンの日が変わることがあります。

《詳細》同スキー場 ☎84-2872

FMひばり

周波数 FM84.2メガヘルツ

市からのお知らせ特大号 「新チマイベツ浄水場」

6日(月) 18:11～18:26
 再放送 7日(火) 9:30、12:15
 11日(土)12:11

市からのお知らせ

月～金曜日（1日3回、各2分間）
 7:55、12:01、17:26

つながる・出会う・西いぶり 伊達市「音楽を届けるサンタの会」

7日(火) 13:15～13:25
 再放送 8日(水) 9:30、12:15
 11日(土)11:48

《詳細》市民対話課 ☎25-2193