



## 二十歳の誓い新たに——成人祭

1月11日、文化センターで成人祭が開催された。式典には834人の新成人が出席。アトラクションや恩師からのビデオレター、新成人へのインタビュー「さけべ新成人」など、同年代の実行委員が考案した、趣向を凝らした多彩な企画が好評。参加者は大人への誓いを新たにした。

会場では、久しぶりの友人との再会に歓喜の声があふれ、互いに記念写真を撮る光景もあちこちで見られた。



2月1日から図書館情報システムと公共施設予約システムが稼動します。自宅や公共端末などのインターネットを使って、暮らしをもっと便利にしませんか。

# 所蔵図書が一目でわかる▶図書館情報システム

## ポイント

### 「よむよむカード」を発行

本を借りたり、予約や読みたい本のリクエストをするときには、利用者カード「よむよむカード」が必要になります。「よむよむカード」は、市立室蘭図書館本館・分室、移動図書館「ひまわり号」、伊達市立図書館で共通に利用することができます。

### 所蔵図書のパソコン検索が可能に

館内の検索端末やインターネット（室蘭市ホームページ）などから図書館の所蔵図書を検索することが

できます。

### 4月からパソコンでの予約・リクエストもOK

本の予約や図書館で所蔵していない本のリクエストは、「予約申込書」、「リクエスト申込書」を受付に提出していただくほか、4月からはインターネット（室蘭市ホームページ）での受け付けもできるようになります。

問い合わせ  
図書館 ☎ 22 1 6 5 8

受付にある  
利用者カード交付申請書に記入し、  
「よむよむカード」を  
受け取ります。

利用者  
登録

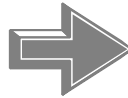

申し込みの際には、運転免許証、健康保険証などの身分証明書をお持ちください。住民基本台帳カードでの利用を希望する人は、受け付けに申し出てください。

借りる本と  
「よむよむカード」を  
受付に提出します。

借りる



1人10冊まで、2週間借りることができます。返すときは、受付に本をお持ちください。返却先は本館・分室、伊達市立図書館のどちらでも可能です。

利用者検索端末や  
インターネットで  
借りたい本を  
探すことができます。

パソコンで

探す



写真は利用者検索端末です。操作方法が分からないときは係員にご相談ください。

4月からの  
予約  
・  
リクエスト



利用にはパスワード（暗証番号）が必要。受付に申し出てください。内容によっては、要望にこたえられない場合があります。

利用者検索端末からの予約のほか、インターネットを通じた予約・リクエストが自宅からでもできるようになります。

図書館の  
休館日 月曜日、祝日  
(月曜日が祝日の場合はその翌日も)  
毎月月末  
(土・日曜日の場合は金曜日)

1月16日から31日までは、蔵書点検のため休館しました。



もっと

# IT 情報技術 化で、公共施設が便利に

## 24時間予約・閲覧が可能に▶公共施設予約システム

### ポイント

#### インターネットから施設予約が可能に

インターネット（室蘭市ホームページ）を通じて、市の公共施設に設置された公共端末や自宅のパソコン、携帯電話（<http://www.city.muroran.hokkaido.jp/im/index.html>）などから、施設の空き状況の閲覧・予約の申し込みができるようになります。

■施設の案内情報や空き情報の閲覧は、だれでも利用できますが、予約には、あらかじめ「利用者登録」（無料）が必要です（団体・サークル等のみ）。

- 予約は施設ごとに申込期間を設け、抽選により決定します。
- 伊達市の公共施設も一部利用可能です。
- これまでと同様に窓口での申し込みもできます。
- 公共端末は、設置された施設の開館時間内で利用できます。

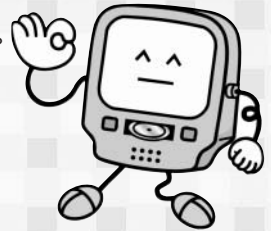

問い合わせは、各施設へ

### 施設予約をする場合

各施設の窓口にある申請書に記入し提出すると、ID番号（利用者番号）とパスワード（暗証番号）が交付されます。



利用者登録

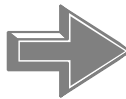

施設予約



申し込みの際には、運転免許証、健康保険証などの身分証明書をお持ちください。

室蘭市ホームページからシステムにアクセスします。ID番号とパスワードを入力すると、施設予約の申し込みができます。

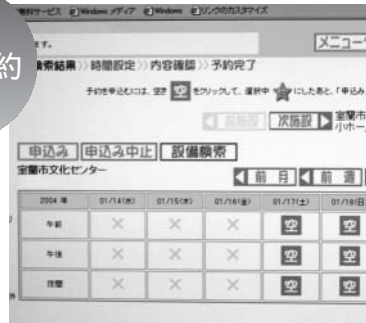

使用する際には、別途、使用施設での申請書の提出が必要です。予約期間の経過後、予約が入っていない場合は、随時、受け付けます。

### 予約状況などを閲覧できる施設

文化センター  
（ホール、展示室、ギャラリー）  
市民会館  
（ホール、控室、作業実習室）  
入江運動公園温水プール  
入江運動公園  
（陸上競技場など）  
中島公園野球場  
市体育館  
白鳥大橋パークゴルフ場  
中島公園水泳プール  
高砂テニスコート  
祝津公園テニスコート  
崎守臨海公園グラウンド  
祝津公園グラウンド

### インターネットで予約を受け付ける施設と期日

施設名	予約開始月	対象になる予約	予約期間・抽選日	随時予約を受け付ける期間
・中小企業センター [目的内使用分] ・母恋、東、中島、本輪西、白鳥台会館 ・室蘭岳山麓総合公園 (サンパワーの一部) ・障害者福祉総合センター [目的内使用分]	使用月の6カ月前	8月以降の施設使用から	【受付】 予約開始月の1日から9日まで	予約開始月の20日から（先着順）
・文化センター（会議室等） ・市民会館（会議室等） ・青少年研修センター [目的内使用分]	使用月の3カ月前	5月以降の施設使用から	【抽選】 予約開始月の10日 【使用確認】 予約開始月の11日から19日まで	
・胆振地方婦人会館 [目的内使用分] ・勤労婦人センター ・旧室蘭駅舎	使用月の2カ月前	4月以降の施設使用から		
・中小企業センター [目的外使用分] ・青少年研修センター [目的外使用分] ・障害者福祉総合センター [目的外使用分] ・胆振地方婦人会館 [目的外使用分]	使用月の前月	3月以降の施設使用から	抽選は行いません	予約開始月の1日から（先着順）

# 市職員の給与などを お知らせします

## 決算額に占める人件費（14年度普通会計決算）

住民基本台帳人口 (15年3月末現在)	歳出総額 (A)	人件費 (B)	人件費比率 (B/A)	(参考)13年度の 人件費比率
101,138人	447億6,190万円	96億2,366万円	21.5%	24.4%

「人件費」は、特別職の分を含み、また、共済費などの使用者負担分や退職手当も含む広い範囲の費用をいいます。  
普通会計とは、自治体間の財政状況を比較するために用いられる会計で、室蘭市の場合、一般会計、住宅会計と区画会計の一部が含まれます。

## 給与費（15年度普通会計当初予算）

職員数 (15年4月1日現在)	給与費			
	給料	諸手当	期末・勤勉手当	計
866人	37億80万円	6億8,562万円	16億1,647万円	60億289万円

「給与費」には、特別職の分、共済費などの使用者負担分および退職手当を含みません。  
職員数は、普通会計の職員数で、一般会計、住宅会計と区画会計の一部が含まれます。

## 初任給と経験年数別平均給料月額（一般行政職）

区分	初任給 16年1月1日現在		経験年数別平均給料月額 15年4月1日現在		
	室蘭市	国	経験年数10年 以上15年未満	経験年数15年 以上20年未満	経験年数20年 以上25年未満
大学卒	170,700円	(種)179,800円 (種)170,700円	286,800円	341,200円	380,600円
高校卒	138,800円	138,800円	231,300円	303,400円	349,300円

## 職員手当（15年度給与改定後の内訳）（16年1月1日現在）

区分	内 訳	区分	内 容			
扶養手当	配偶者 13,500円 扶養親族（配偶者を除く） 2人まで 1人6,000円 3人目から 1人5,000円 満16歳の年度初めから満22歳の年度 までの子1人につき5,000円加算	期末・勤勉手当	年間支給率			
			6月期	1.55月分	0.70月分	2.25月分
			12月期	1.45月分	0.70月分	2.15月分
通勤手当	(通勤距離が2km以上の者に限る) 交通機関を利用する場合 45,000円までは全額、それを超える ときは運賃に応じて50,000円を限度 に支給 交通用具を使用する場合 通勤距離により4,100円～20,900円	寒冷地手当	計	3.00月分	1.40月分	4.40月分
			(職務の等級により加算措置あり) 15年12月期より、上記支給額から職務の等級に より1～8%削減する独自措置を行っています。			
			支給額			
住居手当	持家 7,000円 (新築または購入後5年間は8,500円) 借家・借間 家賃が7,000円を超える 者に限る) 家賃に応じて100円～27,000円	その他の手当	世帯区分	支給額(基準額+加算額)		
			3人以上	163,700円	51,600円	
			1～2人	136,500円		
管理職手当	課長補佐職以上の管理職が対象 部長職 50,400円 部次長職 43,200円 課長職 35,100円 課長補佐職 27,900円 15年7月より、従来の支給額から10% 削減しています。	その他の手当	0人	82,900円	34,400円	
			上記以外の職員	59,200円	17,200円	
			15年度より、国の基準どおりの額に 改正しています。			
			時間外勤務手当 (勤務時間外に勤務した場合に支給) 特殊勤務手当 (危険な業務など特殊業務に従事した場合に支給) 宿日直手当 (宿直または当直勤務をした場合に支給) などがあります。			

## 退職手当の支給率と1人当たりの平均支給額（15年4月1日現在）

区 分	勤続20年	勤続30年	勤続35年	最高限度額	1人当たり平均支給額	
自己都合	室蘭市	21.0月分	41.25月分	47.5月分	60.0月分	948千円
	国	21.0	41.25	47.5	60.0	
定年・勲奨	室蘭市	28.875	54.45	62.7	62.7	26,168千円
	国	28.875	54.45	62.7	62.7	

退職手当は、退職時の給料に、勤続年数と退職理由に応じて定められた支給率を乗じて算出します。また、退職手当の1人当たり平均支給額は、14年度に退職した全職種に係る職員に支給された平均額です。  
16年1月より、国の改正に合わせ、定年・勲奨の最高限度額を62.7月分から60.99月分に改正しています。

室蘭市の職員には、その従事する職務の内容に応じて給与が支給されています。  
給与は、基本となる給料と諸手当からなり、室蘭市職員の給与に関する条例などで定められています。  
ここでは、平成15年度の職員の給与などをお知らせします。

ラスパイレース指数 (15年4月1日現在)

室 蘭 市	97.4
-------	------

ラスパイレース指数とは、国家公務員の給与水準を100とした場合の給与水準です。室蘭市は、国家公務員の給与水準を下回っています。

特別職の給料・報酬額と手当

市 長	助 役	収 入 役
855,000円	702,000円	607,500円
議 長	副 議 長	議 員
480,000円	450,000円	415,000円

市議会議員を除く特別職については、15年7月より従来の支給額から10%削減しています。期末手当 ... 支給率は、年間4.4カ月分、一般職と同様に加算措置があります。15年12月期より、市議会議員を除く特別職については、10%削減した給料をもとに計算し、さらに15%減率する独自措置を行っています。市議会議員については、年間0.25カ月分減率する独自措置を行っています。寒冷地手当 ... 市議会議員を除く特別職に、一般職と同様の基準で支給しています。

部門別職員数 (各年4月1日現在)

区 分		職 員 数		対前年増減数	主 な 増 減 理 由	「区分」の名称は、国の調査分類に従っています。なお、「職員数」には、特別職および教育長は含まれません。
		14年度	15年度			
一般行政部門	議 会	11	11	0		
	総務企画	145	137	8	総務部門の事務執行体制見直しによる減	
	税 務	46	46	0		
	民 生	146	144	2	保育所その他社会福祉施設の事務執行体制見直しによる減	
	衛 生	90	79	11	ごみ収集業務の民間委託等による減	
	労 働	11	10	1	室蘭テクノセンターへの職員派遣見直しによる減	
	農林水産	7	7	0		
	商 工	31	29	2	商工部門の事務執行体制見直しによる減	
特別行政部門	土 木	103	104	1	土木部門の体制強化に伴う増	
	小 計	590	567	23		
	教 育	129	128	1	文化センター管理業務の事務執行体制見直しによる減	
公営企業等会計部門	消 防	171	171	0		
	小 計	300	299	1		
	病 院	497	496	1	病院事務局の事務執行体制見直しによる減	
	水 道	74	70	4	水道事業の事務執行体制見直しによる減	
	下 水 道	39	39	0		
	国民健康保険	14	14	0		
	介護保険	18	18	0		
	中央卸売市場	9	9	0		
合 計	小 計	8	7	1	区画整理事業の事務執行体制見直しによる減	
	小 計	659	653	6		
合 計		1,549	1,519	30		

平均年齢と平均給料月額 (一般行政職) (15年4月1日現在)

平均年齢		平均給料月額	
室 蘭 市	国	室 蘭 市	国
45歳9カ月	40歳5カ月	364,100円	327,623円

一般行政職の級別職員数 (15年4月1日現在)

区 分	標準的な職務内容	職員数	構成比	1年前の構成比
9 級	部長・部次長	13人	2.4%	2.9%
8 級	部次長・課長	97人	18.2%	17.1%
7 級	課長・課長補佐	8人	1.5%	5.0%
6 級	課長補佐・係長・専門員	252人	47.4%	47.1%
5 級	係長・主任	20人	3.8%	3.3%
4 級	主事・技師	44人	8.3%	6.8%
3 級		64人	12.0%	12.9%
2 級	主事補・技師補	23人	4.3%	3.1%
1 級		11人	2.1%	1.8%
計		532人	100.0%	100.0%

職員の職種は、一般行政職、税務職、医療技術職、企業職、消防職などに分けられますが、一般行政職は、最も職員構成比が高い職種です。



定員適正化計画の数値目標と進ちょく状況

区 分	12年4月1日	13年4月1日	14年4月1日	15年4月1日
職 員 数 (医療・看護・保健職を除く)	1,201	1,138	1,076	1,046
12年との比較		63	125	155
数 値 目 標	<ul style="list-style-type: none"> <li>・12年度と16年度の比較で100人程度の縮減を目標としています。</li> <li>・新たな定員適正化計画では、15年度と19年度の比較で130人程度の縮減を目標としています。</li> </ul> 職員数には、西いぶり廃棄物処理広域連合や公益法人などへの派遣職員は含まれていません。			



2月のおでかけガイド

日	行 事	日	行 事
~3 (火)	大滝窯・新山窯二人展 10:00 丸井今井室蘭店 《詳細》☎0142-25-6196(柿崎)	26~3/2 (木)(火)	小澤節子と仲間たち押花展 10:00 丸井今井室蘭店 《詳細》☎860165(小澤)
12~17 (木)(火)	木村初江陶展 10:00 丸井今井室蘭店 《詳細》☎011-665-4849(木村)	日 ス テ ー ジ	
14 (土)	日本舞踊を楽しむ会 13:30 母恋駅 《詳細》☎233801(仁岸)	15 (日)	ピアノ・エレクトーン発表会 14:00 市民会館 《詳細》☎444312(一條)
19・20 (木)(金)	明るい選挙啓発書道展 10:00 ポスフル室蘭 《詳細》☎252800(選挙管理委員会)	20 (金)	阿部千春パロックヴァイオリンリサイタル 18:30 市民会館 《詳細》☎472313(立木)
19~24 (木)(火)	室蘭手わざ会 10:00 丸井今井室蘭店 《詳細》☎224844(大澤)	21 (土)	仮面ライダースーパーライブ 14:00 文化センター 《詳細》☎011-221-7956(同実行委員会)
24 (火)	むろらん刀談義 18:30 NHKプラザμ 《詳細》☎227271(NHK)	28・29 (土)(日)	グループマニア(バンド演奏) 28日...17:20 29日...10:50 市民会館 《詳細》☎461131(中島)

日程・内容は変更になる場合があります。  
《詳細》市民対話課☎252194、ファクス252835

みんなの **アイドル**

赤ちゃん投稿写真



唐川美桜ちゃん(1歳2カ月)



工藤 葵ちゃん(前・1歳)とお兄ちゃん



近藤璃空ちゃん(6カ月)



阿部海斗ちゃん(4カ月)

坂田愛理ちゃん(1歳4カ月)

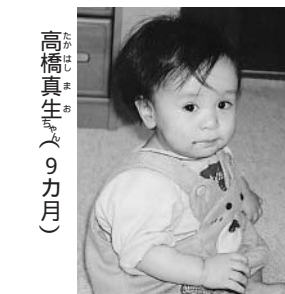

高橋真生ちゃん(9カ月)



渡辺雄太くん(7カ月)

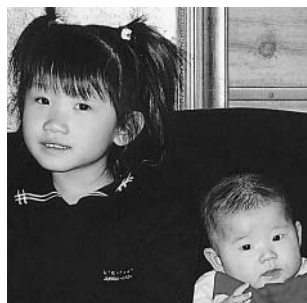

桑原歩花ちゃん(右・3カ月)とお姉ちゃん

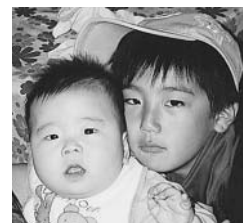

高橋隼人くん(左・6カ月)とお兄ちゃん

亀谷ななみちゃん(左・5カ月)と亀谷みなみちゃん(右・5カ月)



高橋桃姫ちゃん(前・5カ月)とお姉ちゃん



高橋夏摘ちゃん(4カ月)



写真の募集は終了しました  
「みんなのアイドル」の写真の募集は、1月31日で終了しました。たくさんのご応募をいただき、ありがとうございました。  
《詳細》市民対話課☎252194



子供から大人まで幅広い層に人気のスポーツ、バドミントン。体力的にハードなことでも知られるこの競技で、末松美聡さんは全国の頂点を極めた。

「体を動かすことが大好きだからバドミントンは楽しい」という美聡さん。155cmほどのネットを見上げる小さな体で、縦横無尽にコートを駆け回る。

初優勝を飾った全国小学生選手権大会へは、小学3年生から北海道代表として出場している。各学年の部で5位、3位と年ごとに成績を上げ、今回、念願の全国制覇を果たした。

準々決勝までの3試合は1セットも落とさない完璧な試合を展開。準決勝、決勝では接戦の末、持ち前の粘り強さと精神面の強さで相手の攻撃をしのぎ、ミスを誘って試合をもにした。

父、母ともにバドミントン競技

## 「オリンピックに出たい」 それが、将来の夢

キラリ  
室蘭人

すえ まつ み さと  
バドミントン 末松美聡さん  
全国チャンピオン

昨年12月に行われたバドミントンの全国小学生選手権大会・女子シングルス5年生以下の部で優勝。高砂小学校バドミントン同好会所属。身長143cm。知利別小学校5年生、11歳。

正月明け早々から熱のこもった練習が続く高砂小バドミントン同好会



に熱心な家庭で育った美聡さん。母親の富美子さんは、年代別の北海道代表選手として全国大会で活躍している。

幼いころからラケットを手にしている美聡さんは、両親の指導のもと、着実に実力をつけてきた。小学校2年生からは、高砂小学校バドミントン同好会（佐藤一恵監督・19人）に所属し、チームメイトと切磋琢磨しながら、技術の向上を図っている。

練習量も豊富だ。同好会での週3回の練習のほか、富美子さんのトレーニングなどをこなす。大会直前には、夕方の練習後、会場を変えて夜間練習に出かけることもある。

美聡さんの今年の目標は、夏と冬の2回の全国大会で両方優勝すること。

さらに将来の目標については、「オリンピックにも出てみたいな」と目を輝かせた。

### 東室蘭駅前はどう変わるの？

東室蘭駅前が整備されると聞きましたが、具体的にどのようなようになるのでしょうか。

（東町・男性）

### お答えします

鉄道で分断された中島方面と東町を連動させるため、平成13年に東室蘭駅の自由通路などの整備を盛り込んだ東室蘭駅周辺地区整備基本構想をまとめ、今年度は実施設計を行っています。

その主な概要は、駐車場や駅前広場の東口での整備、西口と東口をつなぐ自由通路の設置で、19年度の整備完了を目指し、バリアフリー化に取り組んでいます。

線路を渡る自由通路は全長約120メートルで、現駅舎の南側（輪西駅側）に隣接させ、総幅員は9・6メートル。西口と東口にエレベーターとエスカレーターを設置するなど、高齢者や障害者に配慮します。また、自転車での通行も可能とする予定です。なお、東室蘭駅にイメージ模型を展示しています

ですので、ご覧ください。

（都市計画課）

### 室蘭市の生活保護受給の状況は？

「広報むろらん」1月号掲載の、14年度の決算状況で、生活保護扶助費は決算額の11%にもなっています。室蘭市の生活保護受給世帯の割合は、道内他都市と比較してどのような状況なのでしょうか。

（高砂町・男性）

### お答えします

生活保護費は、支出全体のうち国が4分の3を、残りの4分の1を市が負担する仕組みになっています。このため、一般会計歳出（約439億円）のうち、約49億円を生活保護扶助費として支出していますが、実際の市の負担は約11億円となります。

生活保護受給世帯の割合は、平成15年4月現在で、函館市、三笠市、歌志内市、釧路市などに続き、道内の市の中で7番目に高くなっており、また、支給額も増加傾向にあります。（保護課）

## 声

皆さんの声をお寄せください。  
〒051-8511 室蘭市幸町1-2  
室蘭市市民対話課  
☎2521193  
ファクス2528335  
Eメール shimitaiwa@city.muroran.  
hokkaido.jp



## 生タコのかき揚げ

材料 (4人分)

タコの足: 300g 玉ねぎ: 1/2個 にんじん: 1/2本 ピーマン: 2個  
天ぷら粉: 1カップ 冷水: 1カップ  
揚げ油: 適量

### 作り方

- 1 タコの足は皮と吸盤を取り、ぶつ切りにしてミキサーにかける。
- 2 玉ねぎ、にんじん、ピーマンは長さ約3cmの千切りにする。
- 3 冷水に天ぷら粉を入れ混ぜ合わせて衣を作り、とを入れる。
- 4 油を約170℃に熱し、を大きめのスプーンですくい、薄く平らに揚げて出来上がり。

## タコのカルパッチョ

材料 (4人分)

タコの足: 300g トマト: 中2個 クレソン(万能ねぎ、かいわれ大根でも可): 1束 塩・こしょう: 適量 レモン汁: 適量 パージンオイル: 大さじ5

### 作り方

- 1 タコの足をスライスして皿に1枚ずつ並べる。
- 2 の上に、タコと同じくらいの薄さにスライスしたトマトをのせ、クレソンを散らす。
- 3 に塩・こしょう、レモン汁、パージンオイルの順にかけて出来上がり。



# わが家の食卓

## ●生タコのかき揚げ ●タコのカルパッチョ



(1人分栄養価  
総エネルギー517kcal)



室蘭漁業協同組合女性部  
山根 信子さん

室蘭ではタコ漁も盛ん。大振りでも最高な室蘭のタコは、冬にもたくさん水揚げされています。「生タコのかき揚げ」は、ゆでたタコでも作れますが、生のほうがおいしくできます。ごはんのにせてタレをかけ、かき揚げ丼にするのもお勧めです。「タコのカルパッチョ」は手軽に作れて、急な来客にもピッタリ。あつさりしていますが、タコの歯ごたえが良く食べごたえもあり、お酒のおつまみにもはしが進みます。



ヒガシワニシ  
東室蘭駅の  
うつりかわり

まちの玄関である東室蘭駅。年間約74万人が利用し、市民の足を支えるとともに、訪問者の室蘭での第一歩を歓迎している。

室蘭の鉄道の歴史は、室蘭港からの石炭積み出しを目的に北海道炭礦鉄道会社が、明治24年にイトツケレップ(御崎町)岬に木造栈橋を建設し、室蘭鉄道認可を得て、同年25年8月に、岩見沢室蘭間で営業を開始したことに始まる。現在の東室蘭駅は「室蘭停車場」として、現在の新日鐵仲町第一門(輪西町)付近に開設され、一般旅客取り扱いで開駅した。初代駅長は、有岡仙之助。イトツケレップ終点には、貨物専用駅を設け、栈橋から石炭を積み出した。これを記念して、現在の御崎駅内に鉄道発祥記念碑が建てられている。

明治30年には、室蘭港まで鉄道が延長され、仏坂(入江町付近)下に新たな「室蘭停車場」が開駅。旧駅は「輪西停車場」と改称。なお、同39年に北炭の鉄道が国有化された。

大正8年「長輪線」着工。長万部、輪西間工事で、輪西停車場の線路分岐工事により、同9年にイタンキに移転されていた輪西停車場を、さらに北東に移し、同10年「東輪西」駅舎が新築され、昭和3年「東輪西停車場」と改称した。この停車場が、同6年、さらに「東室蘭駅」と改称され現在に至っている。現在の駅舎は、昭和45年に完成している。



# 伝言板

## むろらん冬まつり

**日時と内容** 2月7日(土)...開催式(13時~)、もちまき(13時15分~)、大ジャンケン大会(14時~) 8日(日)...ハリケンジャーショー(12時~、14時~)、輪投げ大会(13時~) 両日...氷のすべり台、ホタテ試食販売  
**会場** 中央町小公園  
**《詳細》** 日専連むろらん ☎24 2 0 0 0

## Com - ぶらマーケットの開催と出店者募集

**日時** 2月21日(土) 11時~14時  
**会場** Com - ぶらっと室蘭(東町1-18-6 NTT東町ビル内)  
**出店者募集(無料)**  
**申込方法** 2月2日10時からCom - ぶらっと室蘭に電話か直接  
**《詳細》** Com - ぶらっと室蘭 ☎42 2 3 1 1

## 性の健康教育大人セミナー 子どもへの性の健康教育とは

**日時** 2月7日(土) 13時30分~15時  
**会場** 胆振地方婦人会館  
**講師** トークケアセンター 小野寺るみ子さん  
**参加料** 300円  
**申込方法** 当日直接  
**《詳細》** CAPむろらん ☎25 5 7 0 7

## 親子で自然体験 かんじき履いて森へ行こう

かんじきを履いて野山の散策や雪遊びを楽しむ自然体験です。  
**日時** 3月6日(土) 9時~12時  
**会場** 室蘭岳  
**定員** 親子30人  
**参加料** 300円  
**申込方法** 2月28日までに電話で  
**《詳細》** 自然愛好グループヨシキリの会(伴野) ☎85 7 5 1 5

## 女性のための護身術講習会

**対象** 18歳以上の女性  
**日時** 3月6日(土) 13時30分~16時  
**会場** 室蘭工業大学武道場  
**参加料** 200円(保険料)  
**定員** 20人  
**講師** 合気道室蘭道場師範 戸田実さん  
**申込方法** 2月27日から電話で

当日は動きやすい服装でお越しください。  
**《詳細》** 室蘭工業大学生活協同組合 ☎44 2 9 9 4

## 室蘭パークゴルフ協会 新会員募集

**募集期間** 2月1日~20日  
**会費** 入会金500円、年会費1,000円  
**申込方法** 電話で  
**《詳細》** 室蘭パークゴルフ協会事務局(山西) ☎27 0 7 7 7

## エアロビクスの会員募集 無理なく楽しくシェイプアップ

**日時と内容** ソフトエアロビクス... 毎週水曜日18時~、毎週金曜日10時30分~ ダンベルエクササイズ... 毎週水曜日19時15分~  
無料体験もできます。

**会場** NHKプラザμ  
**会費** 入会金1,000円、1カ月2,500円  
**用意する物** 大きめのタオル、運動靴、動きやすい服装  
**申込方法** 電話で  
**《詳細》** エアロビクスCOM(森) ☎27 5 0 6 7、(佐々木) ☎090 - 9523 - 0082

## 日本機械学会 北海道支部主催フォーラム 室蘭に息づく 環境産業への取り組み(無料)

**日時** 2月23日(月) 13時30分~16時  
**会場** 室蘭工業大学  
**内容** 新日本製鐵、日本製鋼所、室蘭工業大学の職員が講師となり廃棄物処理などについて解説  
**申込方法** 当日直接  
**《詳細》** 室蘭工業大学機械システム工学科(花鳥) ☎46 5 3 5 0

## 室蘭市民スキー大会(無料)

**日時** 2月8日(日) 9時~13時  
**会場** だんパラスキー場  
**種目** 大回転競技(10時~)...男女別に小学3年以下・小学4~6年・中学生・一般部門  
12時からみかん拾いもあります。  
**申込方法** 当日9時から9時40分までに、だんパラスキー場休憩所で直接  
**《詳細》** 室蘭スキー連盟(古川) ☎55 2 8 1 2



催し物の案内や募集など 知らせたい情報をお寄せください。 3月号に掲載する原稿の締切日は 2月6日(金)です。 **《詳細》** 市民対話課 ☎25 2194、ファクス ☎25 2835

# お知らせ 暮らしの情報満載 ステーション

## 室蘭市役所

〒051-8511 幸町1-2  
☎221111(代) ファクス247601  
Eメールアドレス  
info@city.muroran.hokkaido.jp  
ホームページアドレス  
http://www.city.muroran.hokkaido.jp/



座習  
講義

### 糖尿病学ぼう会(無料)

健康づくり課 ☎456610

対象 健診などで糖尿病と言われた70歳未満の人やその家族、糖尿病について理解を深めたい人

70歳以上の人は個別の相談に  
応じます。

日時 3月18日(木)・24日(水)(2  
回1コース) 9時30分～11時

会場 保健センター

内容 保健師・栄養士による糖尿病の話、生活改善のポイント、体操など  
用意する物 健康手帳(当日発行もできます)  
申込方法 前日までに電話で  
むろらんおもしろ史講演会  
(無料)  
総務課 ☎252215

日時 2月7日(土) 13時～14時  
会場 図書館

講師 室蘭地方史研究会会員  
小田島洋さん

演題 室蘭医業の始祖 御雇医師 野村周南

申込方法 当日直接

くらしの講座(無料)  
遣伝子組換え食品を学ぼう

市・市民生活課 ☎252380  
室蘭消費者協会 ☎231580

日時 2月23日(月) 13時30分～15時  
会場 胆振地方婦人会館

講師 北海道消費者協会主任技師 須藤栄さん

定員 100人(先着順)  
申込方法 2月13日までに電話で

女性の集い  
みんなが住みたい  
マチづくりをめざして

室蘭市婦人団体連絡協議会(堤)  
☎450870

日時 2月14日(土) 10時～12時  
会場 胆振地方婦人会館

講師 NPO法人羅針盤理事長 白川皓一さん  
演題 このマチが好きだから  
参加料 300円  
申込方法 当日直接



初入学児童に  
入学通知書を発送

学校教育課 ☎225055

今年4月から小学校に入学する児童に、1月21日付けで入学通知書を発送しました。

対象 平成9年4月2日から平成10年4月1日までに生まれた児童  
入学通知書が届かない人は連絡してください。

電話加入権の公売

納税課 ☎252321

差し押さえ電話加入権を公売し、売却代金を滞納市税に充当します。

日時 2月26日(木) 13時30分  
(事前説明は13時10分から)  
会場 市役所2階1号応接室  
公売予定数 10本

公売日までに滞納市税の納付などがあつた場合は公売を中止することがありますので、参加を希望する場合は、前日に確認してください。

## リサイクルプラザの楽しい教室

《詳細》西いぶりリサイクルプラザ ☎590319

3月までの毎週、教室を開催しています。材料費200円、電話で申し込み(先着順)。

曜日	教室名	時間	定員(人)
月	紙すき教室	13:30～15:30	30
火	石けん作り	13:30～15:30	20
木	紙すき教室	13:30～15:30	30
	プチプラスト	16:00～18:00	10
土	プチプラスト	13:30～15:30	10
	紙すき教室	16:00～18:00	30
日	石けん作り	13:30～15:30	20
	ボトルクラフト	16:00～18:00	10

プチプラスト...グラス・びんなどへのマーク入れ  
ボトルクラフト...びんを溶かして花びんなどオリジナル作品づくり

### エコでできるパーティー料理 プラザ エコクッキング教室

日時 2月17日(火) 10:00～13:00  
会場 リサイクルプラザ2階工房  
定員 40人(先着順) 参加料 500円  
用意するもの エプロン、スカーフ  
申込方法 電話で

《詳細》西いぶり廃棄物処理広域連合  
☎590705



## 新春むろらん クロスワードパズル 解答

応募総数290通で、正解は265通でした。正解者のうち抽選で20人に賞品をお届けしました。たくさんのご応募ありがとうございました。

解答 エコロパニシイブリ  
(エコロパ西いぶり)

1	カ	2	ガ	3	ク	4	ノ	5	タ	6	カ	7	ラ	8	バ	9	コ	10	ク
11	イ	12	タ	13	ン	14	キ	15	ザ	16	ッ	17	ッ	18	エ	19	ン	20	ク
21	カ	22	シ	23	ワ	24	ン	25	パ	26	タ	27	ー	28	ン	29	ク	30	ク
31	ク	32	シ	33	ヨ	34	ウ	35	バ	36	ー	37	ル	38	ク	39	ウ	40	ソ
41	マ	42	ウ	43	ッ	44	ツ	45	ジ	46	タ	47	ダ	48	イ	49	マ	50	ク
51	ト	52	ウ	53	キ	54	ヨ	55	ウ	56	シ	57	キ	58	ヤ	59	リ	60	ク
61	ブ	62	ニ	63	ウ	64	エ	65	ス	66	モ	67	ー	68	ク	69	ナ	70	ク
71	タ	72	イ	73	ド	74	ウ	75	コ	76	カ	77	ン	78	ナ	79	ク	80	ク
81	イ	82	ロ	83	ン	84	エ	85	ム	86	ラ	87	ン	88	ド	89	ク	90	ク



# 今月の本

## 図書館の新着本案内

一般書

僕と先輩のマジカル・ライフ  
(はやみねかおる)  
眼球の毛(青来有一)  
『忘れられた日本人』を読む  
(網野喜彦)  
ひきこもり文化論(斎藤環)  
ディベートのすすめ(望月和彦)  
異国の狐(東郷隆)  
サイコトパス(山田正紀)  
逃避行(篠田節子)

児童書

時計の大研究(織田一朗)  
おじいちゃんは遊びの名人  
(多田千尋)  
おばあちゃんは遊びの達人  
(多田千尋)  
こうちゃんごんたくれ(鹿島和夫)  
新選組(三田村信行)  
のはらのおみせ(ほりかわりまこ)  
ファインディング・ニモ(斎藤  
妙子)

**収蔵資料整備のため  
民俗資料館を臨時休館**  
2月1日(日)~3月19日(金)  
《詳細》民俗資料館 ☎ 59 4922

チャイルドシートを  
貸し出し(無料)  
市民生活課 ☎ 25 2381  
市は、2週間を限度に、チャ  
イルドシートを市民の皆さんに

放送大学の学生を募集  
放送大学北海道学習センター  
☎ 0120・864・600  
放送大学は、テレビやラジオ  
を利用して学習する通信制の大  
学です。  
対象 15歳以上  
募集学部 全科履修生: 大学卒  
業(4年以上在学)を目指す人  
選科履修生: 1年間在学する人  
科目履修生: 1学期間(6カ月)  
在学する人  
募集期間 2月29日まで(必着)

決定事項  
平成16年度教育予算に係る意  
見書を市長に提出することを決  
めました。  
学校給食費等について、室蘭  
市学校給食運営協議会に諮問す  
ることにしました。

「ふれあいバス」で出かけよう  
道南バス ☎ 45 2131  
市・介護福祉課高齢福祉係  
☎ 25 2872  
室蘭・登別・伊達市内を運行す  
る路線バスに自由に乗り降りで  
きる定期乗車券「ふれあいバス」  
を道南バスで販売しています。  
対象 満70歳以上の市民  
発売場所 東町ターミナル、長  
崎屋室蘭中央店、丸井今井室蘭  
店ほか  
料金 1カ月3千900円(4千500  
円のところ市が600円補助)  
購入に必要なもの 健康保険  
証、介護保険証、運転免許証の  
いずれか一つ 写真(縦3cm、  
横2.5cm、スナップ写真可)  
印鑑



無料で貸し出しています。  
対象 4歳未満の乳幼児のため  
に使用する人(1世帯1台)  
申込方法 運転免許証または健  
康保険証の写しを持参し、市民  
生活課(本庁2階)へ直接

入学試験はありません。入学  
料・授業料などの詳細は電話か  
ホームページ(<http://www.u-air.ac.jp/hp/>)で。  
大規模小売店舗立地法に  
基づく届出書の縦覧  
産業振興課 ☎ 43 3255  
「ポスフル室蘭店(東町)  
の営業時間変更についての届出  
書を4月5日まで、(株)太陽流通  
「室蘭ビル」(入江町)の店舗  
新設についての届出書を4月9  
日まで縦覧をしています。  
縦覧場所 産業振興課(中小企  
業センター3階)

## 確定申告、市・道民税の申告は 2月16日から3月15日まで

### 確定申告(所得税の申告)が必要な人

不動産収入のある人 土地や建物を売った人 一  
時所得、雑所得などがある人  
【サラリーマンの場合】 給与収入金額が2千万円を超  
える人 給与を2カ所以上から受けている人 給与  
所得や退職所得以外の所得金額が20万円を超える人

### 所得税の還付申告

次のような人は所得税が還付されます  
医療費控除(介護保険利用者負担等も含む)や住宅借入  
金等特別控除などを受ける人 中途退職者で年末調整  
を受けなかった人 寄付した人  
還付申告に必要なもの  
医療費控除、寄付をした人...領収書か証明書 住宅  
借入金等特別控除...登記簿謄本、工事請負契約書か売買  
契約書、住民票、借入金残高証明書など サラリーマ  
ンや年金受給者...源泉徴収票 その他 平成15年中の  
収入を証明する書類及び支払った各種健康保険料・介護  
保険料・国民年金保険料の領収証書、生命保険・損害保  
険料の支払い証明書、印鑑、前年の確定申告書等の控え、

申告証は、自分で作成してお早めに

計算器具、筆記具、本人名義の口座番号  
申告場所と時間 税務署または市役所1階中会議室  
9時~17時  
ただし郵送での提出は税務署へ  
国税庁のホームページで確定申告書等が作成できます—  
ホームページアドレス<http://www.nta.go.jp/>

### 市・道民税の申告が必要な人

平成16年1月1日現在、市内に住んでいる人  
ただし、次の人は申告する必要はありません。  
税務署に確定申告をした人 勤務先で年末調整をし  
た人 収入が公的年金だけで、次に該当する人  
・昭和14年1月1日以前に生まれた人で、年金総額が  
266万6,667円以下の人 ・昭和14年1月2日以降に生ま  
れた人で年金総額が102万円以下の人  
収入がなく、扶養家族になっている人  
市・道民税の申告書は1月20日に郵送しました—  
申告書が届いた人は、必ず提出を。申告書は確定申告  
書とともに各サービスセンターにも置いています。  
申告場所と時間 市役所1階中会議室 9時~17時

《詳細》市・課税課市民税係 ☎ 25 2294  
室蘭税務署(〒051-0023入江町1-13)  
☎ 22 4151



住民基本台帳カードがさらに便利に  
サービスセンター ☎ 25 2 4 1 6

本人の希望により交付している住民基本台帳カードが、図書館での本の貸し出しや公的個人認証サービスにも利用できるようになりました。また、写真付の住民基本台帳カードは身分証明書としても使用できます。

申込方法 写真（写真付きを希望する人）、パスポートや運転免許証などの官公署が発行した写真付きの身分証明書、印鑑を持参しサービスセンターで直接本人を確認できるものがないときは、照会文書を郵送し確認します。

手数料 500円

住民基本台帳カードによる公的個人認証サービスがスタート今後、様々な行政機関への申請や届出手続きが自宅のパソコンからインターネットを通じて手軽にできるようになります。この際、他人によるなりすまし申請や、通信途中での改ざんを防ぐ必要があるため、本人確認の電子証明書を発行する、公的個人認証サービスがスタートしました。電子証明書は本人の申請により、本庁サービスセンタ

で発行します。

申込方法 住民基本台帳カード（ICカードなど）と写真付きの公的な身分証明書（運転免許証など）を持参し、本庁サービスセンターで直接  
手数料は3月末まで無料（4月以降は手数料500円を予定）。

学校体育館の利用者を募集

体育協会（市体育館内）〒050・0073宮の森町4-1-43  
☎ 44 7 5 2 1、ファクス 43 4 7 4 4

スポーツ活動の場として、小学校21校（喜門岱小学校を除く）と港南中学校の体育館を開放します。

対象 市民または市内に通勤している人のグループで、常時15人以上が活動できる団体  
期間 4月1日から1年間

学校体育館の利用日時

曜日	時間
月～金曜日・祝日	18:00～20:30
土曜日	13:00～15:30
	15:30～18:00
	18:00～20:30
日曜日	9:00～12:00
	13:00～15:30
	15:30～18:00 18:00～20:30

使用料 無料（照明代は有料）  
申込方法 3月2日から7日ま

で、市体育館、入江運動公園温水プール、サンライフ室蘭にある用紙に記入し、郵送、ファクスまたは直接  
スポーツ少年団以外の団体は、原則週1回の利用となります。



平成16年度  
市建設工事・物品等競争入札参加資格者申請受け付け  
管財契約課工事担当 ☎ 25 2 1 2 4 2 5、物品担当 ☎ 25 2 1 2 4

受付期間と時間 2月2日（月）20日（金）、9時～17時（土・日・祝日を除く）

受付場所 管財契約課契約係  
申請書の頒布場所 建設工事等：室蘭建設業協会 ☎ 22 1 0 4 5（入江町1-74） 物品等：市役所本庁売店（1部500円）  
申請できない者

・契約を締結する能力を有しない者および破産者の宣告を受けている者

・建設工事は許可年数が2年未満の者、設計、測量等および物品、業務委託などは営業年数が1年未満の者（審査基準日平成16年1月1日）

・市税および国税（消費税・地方消費税）を滞納している者

## シリーズ 介護保険

### 介護保険の被保険者証

65歳になると介護保険第1号被保険者となり、誕生月（1日生まれの人は誕生月の前月）の初めに「介護保険被保険者証」が送られます。

「介護保険被保険者証」が届いたら、名前、住所、生年月日をよく確認してください。介護保険料の納付書は、保険証が送付された翌月の中旬に送られます。

「介護保険被保険者証」は...  
要介護認定を申請するときに、申請書に添付してください。要介護度や認定の有効期間が記載されます。

要介護認定を受け、介護保険サ-

保険証は紛失しないよう大切に保管しましょう

ビスを利用するときに居宅介護支援事業所・介護サービス事業所・介護保険施設に提示してください。

《注意》

要介護認定を受けていない人は、保管しておいてください。  
医療保険を使用する際は提示の必要はありません。  
転出等により被保険者の資格がなくなったときや記載内容に変更があった場合は、返却してください。  
紛失・破損等の場合は再交付しますので、ご連絡ください。

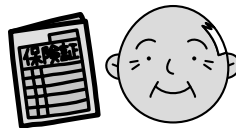

## ひなまつい

### こども折りがみ教室 (無料)

小学生を対象に折りがみでおひなさまやひな台を作ります。

日時 2月28日(土)  
13時30分～15時30分

会場 図書館

定員 25人(先着順)

用意する物 はさみ、のり、両面テープ

申込方法 図書館に直接または電話で

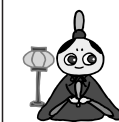

《詳細》図書館

☎ 22 1 6 5 8





## となりまち ホットライン



登別市のお知らせ  
親子でお楽しみください  
カルルス温泉冬まつり



スキー場を使ったたくさんのゲームを親子で楽しんだあと、疲れた体をカルルス温泉の名湯でゆっくりと癒していきませんか。

日程 3月7日(日)  
時間と内容 10時～雪中みかん拾い、10時30分～親子ボブスレー大会、11時～ストライクワン、13時30分～オロフレ雪原宝探し、14時～雪上もちまき  
会場 サンライバスキー場  
《詳細》登別観光協会 ☎84 3 3 1 1

伊達市のお知らせ



さあ!元気出していけさ!!  
どさコンへお越しください

第5回どさんこミドルエージバンドコンテストを開催します。おじさん、おばさんバンドの祭典として定着してきた、どさコンに家族そろってお越しください。  
日時 2月8日(日) 開場12時30分、開演13時  
会場 だて歴史の杜カルチャーセンター  
入場料 無料(エルム多米楽器器店などで整理券を配布中)  
《詳細》伊達メセナ協会事務局 ☎0142 22 1 5 1 5

子育てのためのヘルパーを派遣  
子ども家庭課 ☎25 2 4 9 4  
ひとり親家庭等ヘルパー派遣  
対象 技能習得のための通学や就職活動などの自立促進に必要な場合や、疾病、出産、看護、冠婚葬祭、出張などの理由でヘルパーが必要な母子・寡婦・父子世帯  
利用期間 1回の申し込みにつき原則10日間以内  
内容 乳幼児の保育、食事の世話、住居の掃除、生活必需品の買い物など  
料金 600円(2時間につき)  
生活保護世帯と市民税非課税世帯は無料。児童扶養手当受給世帯は300円。  
産後ママヘルパー派遣  
対象 市内に住む産後間もない家庭の母と子で、援助してくれる家族がいない人  
利用期間 退院後1カ月の間に10日間以内

内容 乳幼児のむく浴、食事の世話、洗濯、掃除、生活必需品の買い物など  
料金 1千610円(2時間につき)  
生活保護世帯と市民税非課税世帯は無料。所得税非課税世帯は250円  
利用時間 いずれも原則8時から18時までの2時間  
申込方法 利用希望日の7日前まで、子ども家庭課に直接  
室蘭育英会奨学生募集  
室蘭育英会事務局(文化センター内) ☎22 2 3 8 9  
対象 新たに高校、高専、大学に入学する人および在学中の人で、父母または保護者が市内に1年以上居住している人  
優れた資質があり、経済的理由で就学が困難な人  
募集人数と貸与月額  
高校 2人 9千円  
高専 1人 1万3千円  
大学 15人 自宅通学:1万5千円、自宅外通学:2万円

貸与期間 卒業するまでの正規の最短修学期間  
返済期間 貸与期間終了後、9カ月間据え置いて8年以内  
申込方法 3月1日から31日までに、室蘭育英会事務局へ直接(土・日・祝日を除く9時～15時)  
「**崎守町のふれあい市民農園**」利用者募集  
みんなで育てて豊かな収穫を  
社会福祉協議会(本町2・11) ☎22 1 8 5 8  
対象 市民(65歳以上を優先)  
期間 4月から1年間  
募集区画数 47区画程度(申し込み多数の場合は抽選)  
1区画は100平方メートル(約30坪)、または50平方メートル(約15坪)  
申込方法 2月4日から20日まで、社会福祉協議会、市・介護福祉課高齢福祉係、中島・東サードビズセンターにある申込書で

シリーズ

6

# 待ったなし! 行革

《詳細》行政改革推進課  
☎25 2 2 2 3

## いよいよ行革の本格始動

協働改革プラン(行政改革プログラム2000中期実施計画)が決まり、いよいよ改革事項を実施していく段階に入りました。

平成16年度予算に盛り込む事項で、直接市民に関係する事務・事業については、事前に内容を説明し、理解を得て進めていきます。

計画はできたものの、実施されなければ意味がありません。そこで、改革事項を確実に実施するための進行票の作成を各課に義務付けました。

行政改革に向けた諸課題の整理、条例・規則の改正、予算措置のほか、市民との協働を進める上で必要な情報の提供、意見の把握、市民への説明と周知について具体的な対応を決め、いつどのように実施していくか

も確認できるようにしていきます。

## 協働改革プラン パンフレットの配布

これからの行政改革は、「協働」の言葉が示すように、市民との役割分担により、互いに連携して進むことが前提となります。その意味から、共通認識を深めてもらうために、今月号の広報紙に協働改革プランのパンフレットを折り込み、全世帯へ配付しました。

今後、どんな改革を進めていくかを事前に知ってもらい、意見を求めた場合や、説明会での論議の中で、皆さんの生の声を聞きながら取り組んでいきます。

## 説明会はいつでもどこでも

これからの行政改革はもちろん、

まちづくりに皆さんの声を反映することを、すべての基本にしていきたいと思います。

協働改革プランの目指すもの、具体的な取り組み事項の内容、協働可能な取り組みの検討など、直接皆さんとひざを交えて話し合うため、説明会を開きます。

説明会を希望する方は、開催日と時間、場所、人数、特に聞きたい内容などを、行政改革推進課(☎25 22 23)までお知らせください。いつでもどこでも説明に伺います。

ぜひ、気軽にご利用ください。





### 消費生活モニターを募集

市民生活課 ☎ 25 2380

期間 4月から1年間  
定員 16人以内  
内容 生活必需品の価格、消費生活に関する情報・意見の調査(月1回、2時間程度)、消費者からの苦情や意見、要望などの報告  
申込方法 3月10日までに電話で

平成16年度 室蘭工業大学  
研究生・科目等履修生を募集  
室蘭工業大学地域連携推進室  
(〒050・8585 水元町27・1)  
☎ 46 5023

研究生  
入学資格 特定の研究課題について研究を希望する人で、大学卒業またはこれと同等以上の学力があると認められた人  
研究期間 6カ月以上1年以内  
科目等履修生  
入学資格 同大学が開講する授業科目を履修し単位の修得を希望する人で、学部・高等学校を卒業した人またはこれと同等以上の学力があると認められた人  
大学院：大学を卒業した人またはこれと同等以上の学力があると認められた人

出願方法 3月12日までに出願書類を郵送または直接  
選考方法 書類審査

### 防火は一人ひとりの注意から

消防本部予防課 ☎ 41 4133

平成15年中に市内で発生した火災は、建物27件、車両3件、その他4件の合計34件で、前年に比べ件数および損害額ともに若干減少しました。これからも一人ひとりの注意で、恐ろしい火災を防ぎましょう。



油断大敵、火の恐怖

検定料 9千800円  
入学科、授業料についてはお問い合わせください。



《詳細》消防本部 ☎ 41 4040  
消防署 ☎ 43 0119

平成15年の原因別火災発生件数

原因	15年	14年
放火(疑いを含む)	8	9
コンロ	5	6
たばこ	3	4
ストーブ	2	2
電気関係	2	2
火遊び	1	3
ローソク	0	2
その他・不明	13	10
合計	34	38

病気やけがをした人を病院へ運ぶため、消防署には3台の救急車を配置していますが、平成14年度には、3千442件の出場があり、その内3千197件もの搬送をしました。軽い病気やけがで救急車を利用されると、緊急を要する症状の人を病院に運ぶのが遅れて、命が危険にさらされることになりかねません。救急車の正しい利用を心がけるようご協力ください。次のような場合の救急車の利用はできません  
緊急性のない軽い病気やけが  
けがや病気でない酔っ払い入院するために日時を指定するなどタクシー代わりの利用  
自家用車やタクシーで行ける症状の人



### 0 親子遊びと子育て講座 0歳児のひよこクラブ(無料)

対象 平成15年7月から11月生まれの子供と母親(再参加はできません)  
日時 3月2日・9日・16日(火曜日・3回1コース) 10時~11時30分  
会場 子育て支援センターらんらん(常盤保育所内)  
定員 15組(先着順)  
申込方法 2月13日、8時45分から電話で  
《申込み・詳細》子育て支援センターらんらん ☎ 25 6002



### 1 親子遊びと子育て講座 1歳児のすくすくクラブ(無料)

対象 平成14年5月から11月生まれの子供と母親(再参加はできません)  
日時 3月3日・10日・17日(水曜日・3回1コース) 10時~11時30分  
会場 保健センター  
定員 12組(先着順)  
申込方法 2月13日、8時45分から電話で  
《申込み・詳細》子育て相談ふれあいセンター ☎ 45 6246



国民健康保険料第9期、介護保険料第8期は、3月1日までに納めましょう。

## 相 談

相 談 名	実 施 日	時 間	会 場	申 込 み ・ 詳 細
弁護士の無料法律相談 電話で受け付け (1回5人・先着順)	毎月 第2・4土曜日	9:30～12:00	中小企業センター	市民相談室 ☎252703
市民相談 (金銭、土地等生活の悩み)	土・日・祝日を除く毎日	8:45～17:15	市役所1階市民相談室	
精神障害者の社会復帰施設利用などの相談	13日(金)	13:00～16:00	保健センター	健康づくり課 ☎456610
	26日(木)	9:30～11:00		
身体障害・知的障害のある人と家族のための相談 (就職・医療・年金・施設入所などへのアドバイス)	20日(金)	13:00～16:00	ぴあ216 (障害者福祉総合センター)	ぴあ216 ☎456611 ファクス451003
行政相談委員による定例相談 (国や道、市の行政に関する相談)	19日(木)	13:00～15:00	中小企業センター	市民対話課 ☎252193
夜間納付相談 (納付もできます)	2日(月)～27日(金) (土・日・祝日・20日(金)を除く)	17:15～19:00	納税課	納税課 ☎252314・3177
内職の相談 (女性の就業に関する相談)	土・日・祝日を除く毎日	8:45～17:15	勤労婦人センター	勤労婦人センター ☎253200
子育て夜間ホットライン (夜間、子育てに困った時や、日中働いている人のための子育て相談。日中は子育て相談ふれあいセンター(☎456246)へ)	毎 日	17:00～22:00	-	夜間ホットライン ☎236650
相続登記無料相談 (相続登記手続きなどの相談)	5日(木)	10:30～15:00	ポスフル室蘭 2階文化ホール	札幌司法書士会 室蘭支部 ☎433329
職場でのトラブル相談 (労働者と事業主間のトラブルの相談)	土・日・祝日を除く毎日	9:00～16:30	北海道労働局札幌総合 労働相談コーナー 札幌市中央区北3条西3丁目 NORTH3・3ビル4階	北海道労働局札幌総合 労働相談コーナー ☎011-223-8712
あれこれなんでも無料相談室 (法律・医療・税金・介護などについての相談)	14日(土)	13:00～17:00	市民会館	室蘭東ロータリークラブ ☎437400

## 保 健

会場は保健センター(東町4-20-6)

健康づくり課☎456610

行 事 名	実 施 日	時 間	対 象 ・ 内 容	料 金	持 ち 物	申 込 方 法
4カ月児健診	26日(木)・27日(金)	12:30～ 13:30	平成15年10月出生児(個人通知)	無料	母 子 手 帳	当日直接
1歳6カ月児健診	5日(木)・6日(金)		平成14年6月出生児(個人通知)			
3歳児健診	18日(水)・20日(金)		平成13年1月出生児(個人通知)			
ここまま相談広場	9日(月)・ 3月2日(火)	9:30～ 10:45	計測や相談ごとのある乳幼児 11時から保育士による遊び			
フッ素塗布	9日(月)、16日(月)、 23日(月)	13:00～ 14:45	1歳3カ月～3歳3カ月児 平成14年11月出生児(個人通知)	800円		予 約 制
生活習慣病予防相談	24日(火)	13:00～ 16:00	血圧、コレステロール、血糖値などの 相談を受けたい人	無料	—	当日直接
体重に関する相談	12日(木)	9:30～ 11:30	体重を増やしたい、減らしたい人			
健康相談	毎週月・水・金曜日	10:00～11:30	健康全般の相談			
からだと食事の 健康相談	23日(月)	9:00～ 11:00	保健師と栄養士による個別相談			予 約 制
専門医による 勤労者のための 健康相談  (室蘭地域産業 保健センター主催)	事業者と勤労者を対象に、医師による個別相談が受けられます。 希望者は室蘭地域産業保健センター(室蘭市医師会内)に電話(☎454393)か ホームページ( <a href="http://www.hokkaido.med.or.jp/muroran/msanhp/">http://www.hokkaido.med.or.jp/muroran/msanhp/</a> )から申 し込みください。 5日(木)..佐々木裕一医師(室蘭太平洋病院) 14:00～16:00 12日(木)..足永 武医師(新日鐵室蘭総合病院) 14:00～16:00 葛西 龍樹医師(本輪西サテライトクリニック)18:30～20:30			無料	—	予 約 制



だんパラスキー場のロッジにある染谷さん製作の水車。

引き戸を取り付けて完成した「置床」。どこにでも移し置ける床の間代わりとして、注文も多い。



木材を正確に切り、釘は一切使わず組み立てていく。



壁一面に並んだカンナは、大きさや形など様々で、品物や用途に応じて使い分けられる。道具は仕事の内容に合わせて自分で作ることもある。



建具職人の伝統を受け継いでいる染谷建具家具製作所。建具の世界では、寸法やバランス、四季に応じた木の選び方など、受け継がれている伝統が数多い。欄間の寸法一つをとっても12カ月を表し、1尺2寸としているなど、すべてに意味があるという。

染谷さんは、27歳で建具の世界に入った。ものをつくる仕事にあこがれ、酪農業から一転、業界では「10年遅い」入門だが、師匠の技術を目と体で覚え、腕を磨いた。昭和40年に独立。身につけた技術を駆使して、あらゆる家具づくりに精進。正確な仕事に努め、発注者のイメージどおりの作品づくりに励んだ。

日々の努力は、伝統技術の継承にも及ぶ。「職人の技が受け継がれてこそ、伝統技術。若い人たちに身につけてもらう

# ものづくりのまち むろらん

シリーズ20

家具に息づく  
匠の技と伝統

## 染谷建具家具製作所 (本輪西町)

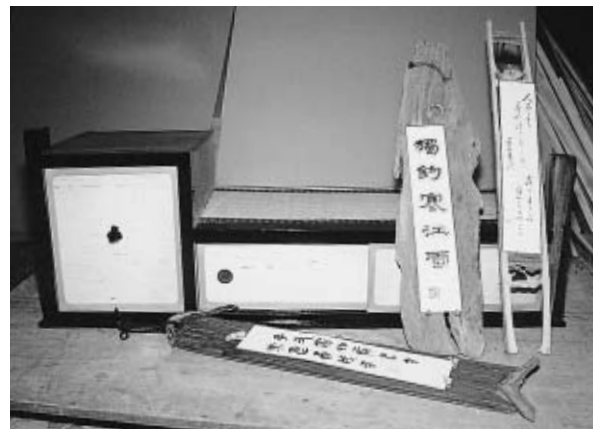

ことも大切な仕事」と染谷さん。これまで、数多くの建具職人を育成し、技術の普及に力を注いできた。染谷さん自身も建具以外の職人らと交流を図り、さらなる技術の向上に努めるなど、70歳の今も創作意欲は衰えることがない。

染谷さんは、子供用の木製そり、町内会のみこしのほか、白鳥大橋記念館（みたら）にある水車も製作。培った技術は地域にも貢献している。

「技術を向上するには、聞く耳を持つことが大切。今もこれからも毎日が勉強だよ」。熟練した匠の技は、謙虚でひたむきな姿勢によって支えられている。

染谷さんは、平成9年に市の生活文化伝承者表彰、12年には室蘭市内初の日本建築士会連合会の伝統的技術者表彰を受賞している。



### 人の動き (12月末現在) は前月比

・人口	101,256人	( - 46人)
男性	48,837人	( - 30人)
女性	52,419人	( - 16人)
・世帯	47,506世帯	( - 23世帯)



### こちら幸町(編集後記)

今年の干支は申。12年前は、反省するサルが人気を博し、サルをマネして随分反省した。あれから12年。今年は、反省をバネにサルの鳴き声「キー」を鍵にかけて改革の「キーワード」を探りたい。(ほ)

ホームページ版の広報むろらんが今まで以上に、見やすくなりました。ホームページ版広報むろらんには、インターネットまたは、市内の公共施設で見ることができますので、ぜひご覧ください。(裕)

恥ずかしながら、これまで図書館から本を借りたことがない(書店で買っているわけでもない)。しかし、図書館が随分と利用しやすくなる。これを機会に、「よむむカード」を手に入れようかな。(ま)

取材中、写真撮影のため近くにいた子に協力を依頼。と、(あ)さんですよ、?とお母さんに言われてビックリ。数年前までよく知っていた子だった。子供の成長は早いな。自分の1年も早いけど。(あ)