

広
報

むろらん

2001
No. 844

7



主
な
内
容

7月20日～22日はイベントがいっぱい!!

むろらん夏のイベントガイド

B&G財団室蘭海洋センターオープン

変わります。

2001年の参議院議員選挙

イベントがいっぱい!! イベントガイド

紹介します。このほかにも市内で開かれています。お楽しみしましょう。

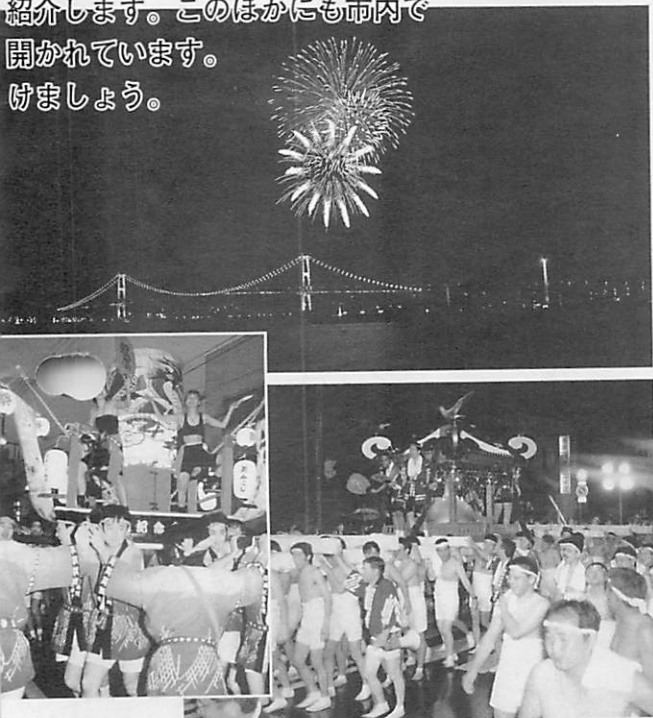

むろらん港まつり

《詳細》観光協会 ☎ 23 0 1 0 2

納涼花火大会

毎年恒例の花火大会。エンルムマリーナ沖から打ち上げられます。夏の夜空に舞い上がるスターメインや大玉花火をぜひご覧ください。

日時 20日(金) 20時5分～20時40分
(雨天時は22日に延期)

打上場所 エンルムマリーナ沖

※当日は、コールセンターとエンルムマリーナ、絵鞆漁港に立入禁止区域が設定されます。また、臨海道路の一部が交通規制されるほか、会場と市内・登別方面を結ぶ臨時バスが運行されます。

室蘭ねりこみ

20基以上のみこしや趣向を凝らした山車が勇壮に街中をねり歩きます。

日時 21日(土) 17時30分～20時30分

会場 中央町(小公園→プリンスホテル→アーケード街→小公園～2周)

むろらん港まつりプログラム(予定)

| 日 | 催し | 時間 | 会場 | |
|------------------------------|------------------------------------|-----------------|---------------|---------|
| 20日 (金) | 港まつり開祭式(開催宣言、歌謡ショーなど) | 18時～19時50分 | 水族館前駐車場 | |
| | 納涼花火大会 | 20時5分～20時40分 | エンルムマリーナ沖 | |
| | 港ふれあい広場大露店街(～22日) | 11時～20時 | 水族館前駐車場 | |
| | レーシングカート無料試乗会(～22日) | 10時～17時 | コールセンター内(祝津町) | |
| 21日 (土) | 港ふれあい広場…ゲーム大会など(・22日、22日は17時30分まで) | 11時～17時 | 水族館前駐車場 | |
| | 総参加市民おどり | 15時30分～17時30分 | 中央町 | |
| | 室蘭ねりこみ | 17時30分～20時30分 | 中央町 | |
| | 商店街 イベント | むろらん・ザ・祭り(・22日) | 13時～ | 中央町小公園 |
| | | なかじま天国まつり(・22日) | 13時～22時 | 中島町向陽公園 |
| 市民フリーマーケットinなかじまあいらんど祭(・22日) | | 13時～22時 | 中島あいらんど通り | |
| 22日 (日) | 巡視船体験航海 | 9時30分～11時30分 | 中央ふ頭 | |
| | よさこいソーランinむろらん | 14時～16時30分 | 中島町 | |

むろらん港まつり協賛「フェリー外海遊覧」参加者募集

日時 7月23日(月) 14時出航(荒天時は中止)

定員 600人(定員を超えた場合は抽選)

申込方法 7月12日まで、往復はがきに、乗船希望者全員の住所・氏名・年齢・電話番号を往返ともに記入して(1枚で5人まで)フェリー埠頭公社に郵送

フェリー外海遊覧の申込み・問い合わせ フェリー埠頭公社(〒051-0023入江町1-50) ☎ 3 3 9 9

※日程・内容は変更になる場合があります。
むろらん港まつり期間中、水族館は19時30分まで開館します。

7月20日～22日は むろらん 夏の

この夏に開かれる主なイベントを
はさまざまなイベントがたくさん
さあ皆さん、夏のイベントに出か



7月20～22日 第55回 む

総参加市民おどり

室蘭ばやしとむろらんサンバに合わせた、1,000人規模の踊りのパレード。当日参加もできます。

日時 21日(土) 15時30分～17時30分 (雨天時は中止)
会場 中央町 (小公園→中央通り→プリンスホテル→アーケード街→小公園→東銀座通り→室蘭郵便局前～予定)

※7月16・17・19日、踊りの講習会を実施します。詳細は室蘭青年会議所 (☎31876) または室蘭商工会議所 (☎3196) まで問い合わせてください。

よさこいソーランinむろらん

よさこいソーランチームが個性ある踊りを披露。ダイナミックな踊りと歌の競演が繰り広げられます。

日時 22日(日) 14時～16時30分
会場 中島町 (サンエー→丸井今井室蘭店→パルコ跡→丸石金物店)

7月20日は『海の日』イベント

地球岬灯台の一般公開 (無料)

普段は見ることのできない地球岬灯台を見学できます。

時間 10時～15時 (荒天中止)
会場 地球岬灯台
詳細 室蘭海上保安部 ☎3132

クルーザーヨット乗船会参加者募集

対象 小学生以上
時間 9時～13時
集合場所 絵鞆小型船だまり
参加料 1,000円 (保険料)
定員 20人 (先着順)
申込方法 7月7日までに、はがきに住所・氏名・年齢・電話番号を記入し郵送
申込み・詳細 室蘭ヨット協会 (青山) ☎050-0065 本輪西町4-14-8 ☎090-4877-3863

エンルムマリーナ祭

海の香りの中で、夏を満喫しませんか。
日時 7月20日(金)～22日(日) 10時～15時 (20日は12時から21時30分まで)
会場 エンルムマリーナ室蘭
内容 露店 (ホタテ・生だこ焼き、やきとりほか)、新鮮な魚介類の販売、ステージショー、フリーマーケットほか
詳細 エンルムマリーナ室蘭 ☎4188

めだかの学校8周年海の日コンサート

懐かしい童謡や唱歌を一緒に歌いませんか。
日時 7月20日(金) 12時5分～13時5分
会場 エンルムマリーナ室蘭
詳細 めだかの学校 (小鷹) ☎5464

フリーマーケットの出店者募集

7月10日までに電話で祝津商店会 (酒本) まで申し込んでください。
詳細 祝津商店会 (酒本) ☎1111

第5回 全国マリンスポーツフェア

室蘭会場

全国各地で開催されてきた全国マリンスポーツフェアが、今年には室蘭などで開催されます。

全国マリンスポーツフェアでは、イベントの参加者も募集しています。

7月20日(金)

オープニングイベント

マリンコンサート、開会式、ジュニアヨットクラブ公開練習など。

会場 エンルムマリーナ室蘭
時間 10時～

海の大冒険運動会

トライ・汗・ロン

「走る・乗る・こぐ」に4人1チームで挑戦。

対象 20歳以上の人
会場 エンルムマリーナ室蘭
時間 12時30分～13時30分(受け付け12時)
定員 80人
参加料 200円(保険料)
申込方法 7月5日までにファクスまたは郵送で

ヨット手こぎレース

3人1チームのヨットの手こぎレースでタイムを競います。

対象 小学5・6年生
時間 13時30分～14時30分(受け付け12時)
定員 60人
参加料 200円(保険料)
申込方法 7月5日までにファクスまたは郵送で

7月22日(日)

マリンスポーツ体験教室

親子わくわくマリンランド

シングル・ペアー・カナディアンカヌーに親子で挑戦(指導者が付きますので初めての人も安心して参加できます)。

対象 親子
会場 エンルムマリーナ室蘭
時間 9時30分～12時
定員 120人(40組3班)
参加料 200円(保険料)
申込方法 7月5日までにファクスまたは郵送で

講演会

釣ーリングイン室蘭

STV「釣ーりんぐ北海道」キャスター 榎敏夫氏を囲んで、フィッシングの講演会などを行います。

会場 エンルムマリーナ室蘭
時間 13時20分～16時30分(受け付け13時)
定員 100人(小学生以下は保護者同伴)
参加料 200円(保険料)
申込方法 7月5日までにファクスまたは郵送で



7月28日(土)

第5回全国マリンスポーツフェア記念第20回北海道少年少女ヨット大会(兼2001エンルムカップジュニアヨットレース)

日時 7月28日(13時)・29日(13時)
会場 エンルムマリーナ室蘭沖港内

マリンスポーツ体験教室

噴火湾ヨット天国

ヨットの体験試乗(ジュニアの経験者との交流試乗や指導者による体験試乗)。

対象 小学校5年生から中学生
会場 エンルムマリーナ室蘭
時間 9時30分～12時(受け付け9時)
定員 30人
参加料 200円(保険料)
申込方法 7月5日までにファクスまたは郵送で
※小学生は保護者同伴、中学生は保護者の同意書が必要

講演会

若者たちにセーリングの楽しさを語る(無料)

シドニーオリンピック・セーリング監督小松一憲氏がセーリングの素晴らしさとチャレンジの大切さを語ります。

会場 エンルムマリーナ室蘭
時間 16時50分～18時30分(受け付け16時30分)
定員 120人(小学生以下は保護者同伴)
申込方法 7月16日までにファクスまたは郵送で

8月8日(水)

実習船「北鳳丸」船内見学会(無料)

実習船「北鳳丸」の船内を見学できます。

時間 10時～11時30分、13時～15時
会場 中央埠頭

海の学習

マリンネットマナビスト・ツアー(バスツアー)

北鳳丸、樺崎造船所、北大北方生物圏フィールド科学センター(北大海藻研究所)、チャラツナイの見学。

対象 親子
時間 8時45分～13時30分(受け付け8時30分)
定員 40人
料金 200円(保険料)
申込方法 7月16日までにファクスまたは郵送で

《申込み・詳細》第5回全国マリンスポーツフェア北海道実行委員会事務局(胆振教育局内)
〒051-8558 幸町9-11 ☎5113、ファクス5114

B&G財団室蘭海洋センターオープン

—さあ夏だ、海で遊ぼう—

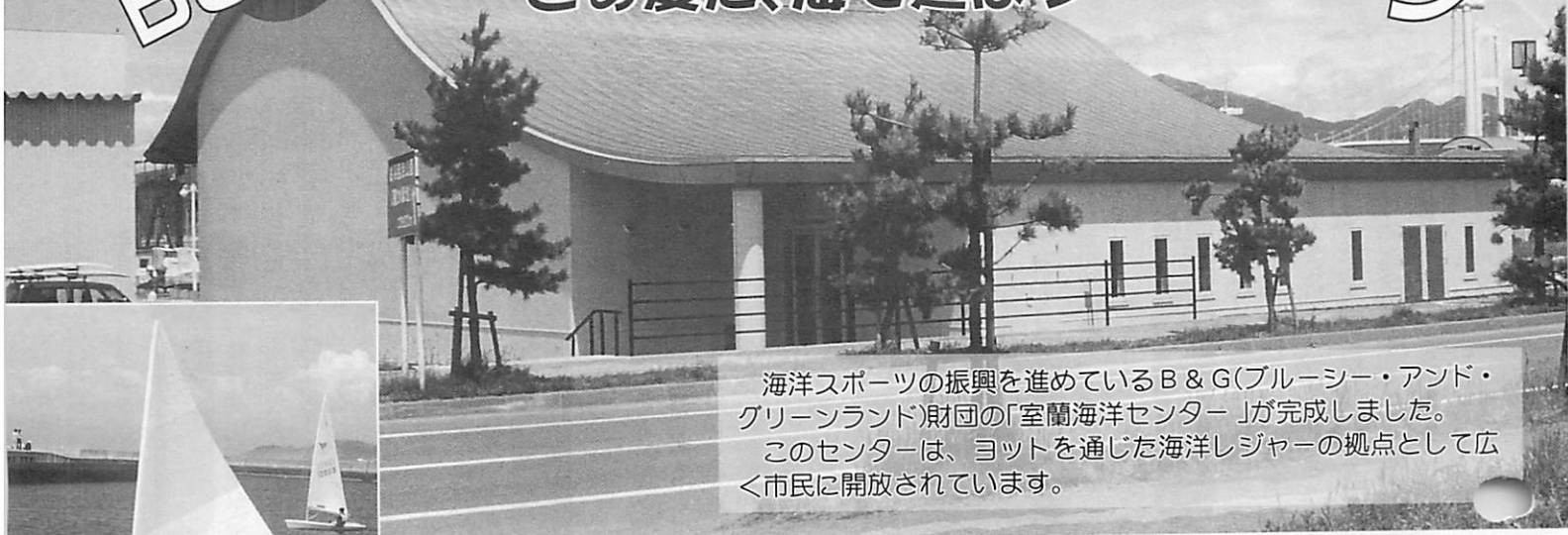

海洋スポーツの振興を進めているB & G(ブルーシー・アンド・グリーンランド)財団の「室蘭海洋センター」が完成しました。このセンターは、ヨットを通じた海洋レジャーの拠点として広く市民に開放されています。

B & G財団室蘭海洋センター

施設の概要

建物のデザインは基本的にクジラを採用していて、屋根が大きく波打った形はクジラの背中を、格納庫内部の天井はクジラのあばら骨をイメージして建てられています。また、ヨットが約40艇入るスペースを持った艇庫のほか、シャワールームや多目的ホールも設けられています。



多目的ホールの利用料

| 利用時間 | 午前 9時～12時 | 午後 13時～17時 | 夜間 18時～21時 | 全日 9時～21時 |
|------|--------------|---------------|---------------|--------------|
| 利用料 | 700円 | 1,000円 | 700円 | 2,000円 |

※多目的ホールは、会議やミーティングなどさまざまなことに利用できます。



多目的ホール

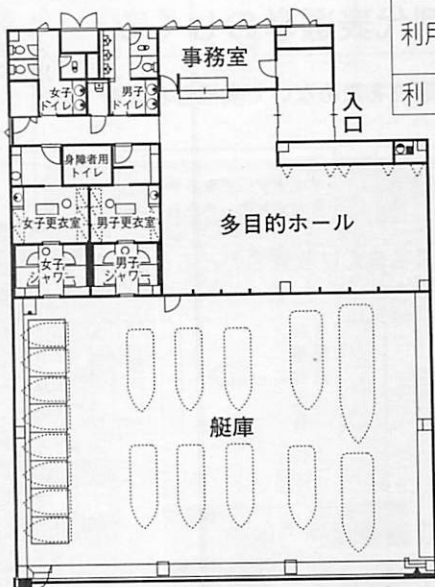

センターにあるヨットは、体の不自由な人でも乗れるヨット（アクセスディンギー）2艇、6人乗りのヨット1艇、レスキュー艇3艇を含めて全体で27艇あります。これらのヨットは誰もが安心して乗れるように常に管理され、無料で貸し出しをしています。

ヨットに乗ろう Q&A

- Q ヨットに乗るのが安全なの？
 A ヨットの乗り方など、指導員が親切に説明してくれます。初心者には、指導員と一緒に乗ってくれるので安全です。
- Q ヨットの利用方法は？
 A 6月から9月までの土・日曜日、祝日に利用できますので、当日海洋センターで受け付けをしてください。
- Q ヨットの利用時間は？
 A 10時から16時までです。

室蘭海洋センター

住所 絵鞆町4丁目2番地13
 ☎2082、ファクス2083
 開館時間は9時から21時までで、木曜日（木曜日が祝日の場合は金曜日）が休館日です。



変わります。 2001年の参議院議員選挙

2001年の参議院通常選挙から公職選挙法の一部が改正され、比例代表選挙が非拘束名簿式ひこうそくめいぼしきに変わります。なお、北海道の候補者に投票する北海道選挙区選挙については、これまでと変わりません。

非拘束名簿式とは

これまでの参議院比例代表選挙は、あらかじめ政党側で候補者の当選順位を決めておく方式（拘束名簿式）で、有権者は政党名を書いて投票しました。
これに対し、新たに導入された非拘束名簿式は、当選順位は決めず、有権者が候補者名または政党名のいずれかを記載して投票する方式で、有権者は当選させたい候補者を選ぶことができます。

これまでの比例代表制との違い

投票方法が変わります
今までは、政党名を書いて投票しました。
これからは、候補者氏名または政党名のどちらか一方を書いて投票します。
当選人の決定方法が変わります
今までは、各政党等の当選人数の中で、候補者名簿に記載された順位により、当選人が決まりました。
これからは、各政党等の当選人数の中で、投票数の最も多い候補者から順に、当選人が決まります。
候補者の選挙運動が認められます
今までは、候補者名簿を届け出た政党等のみが選挙運動を行うことができました。
これからは、候補者名簿を届け出た政党等のほか、候補者が選挙運動を行うことができます。

当選人の決め方

政党等の総得票数に比例して当選人の数を配分する方式（ドント式）で、各政党等の当選人数が決まります。また、各政党等の当選人は、政党等に与えられた当選人の数の中で、投票数の最も多い候補者から順に決まります。
※候補者名簿を届け出た政党等の総得票数は、候補者名の得票数と政党名の得票数を合わせたものになります。

参議院比例代表選挙のしくみ

公示 各政党が当選順位を決めないで候補者名簿を届出



投票 有権者は候補者名または政党名のどちらか一方を書いて投票



開票



結果 各政党の総得票数に応じて議席を比例配分し、各候補者の得票数の順に当選人を決める

| | |
|--|--|
| ○●党 総得票数400万票 (3人当選) | □□党 総得票数300万票 (2人当選) |
| <ul style="list-style-type: none"> ○●党候補者個人の投票数 ○●党の得票数 = ○●党の総得票数 | <ul style="list-style-type: none"> □□党候補者個人の投票数 □□党の得票数 = □□党の総得票数 |
| <ul style="list-style-type: none"> ○●党 総得票数400万票 (3人当選) ○●党候補者個人の投票数 ○●党の得票数 = ○●党の総得票数 | <ul style="list-style-type: none"> □□党 総得票数300万票 (2人当選) □□党候補者個人の投票数 □□党の得票数 = □□党の総得票数 |

投票できる人

- 投票日までに満20歳以上となる人
- 選挙の公示日の3カ月前までに転入届けをして引き続き住んでいる人

不在者投票

期間 選挙の公示日から投票の前日まで
時間 8時30分～20時
投票場所 選挙管理委員会事務局
(土・日曜日にも投票できます)
持参するもの 投票所入場券



選挙に関する問い合わせは
室蘭市選挙管理委員会事務局
栄町2-1-19 ☎2800

一般会計 (前年度からの繰越事業費を含む)

| 区分 | 科目 | 予算現額 | 収入済額 | 執行率 (%) |
|------|-------------|-------------|-------------|------------|
| 歳入 | 市 税 | 147億7,762万円 | 142億1,490万円 | 96.2 |
| | 譲与税・交付金 | 22億 370万円 | 23億4,231万円 | 106.3 |
| | 地方特例交付金 | 3億5,804万円 | 3億5,804万円 | 100.0 |
| | 地方交付税 | 95億6,462万円 | 97億3,635万円 | 101.8 |
| | 使用料及び手数料 | 8億8,248万円 | 8億2,404万円 | 93.4 |
| | 国庫支出金 | 53億2,851万円 | 45億5,115万円 | 85.4 |
| | 道支出金 | 27億5,103万円 | 20億9,922万円 | 76.3 |
| | 繰入金 | 1億5,783万円 | 1億5,783万円 | 100.0 |
| | 諸収入 | 59億4,308万円 | 25億2,468万円 | 42.5 |
| | 市債 | 30億5,520万円 | 8億7,260万円 | 28.6 |
| | その他 | 9億6,502万円 | 8億3,301万円 | 86.3 |
| | 合計 | 459億8,713万円 | 385億1,413万円 | 83.7 |
| | 歳出 | 総務費 | 18億3,048万円 | 12億8,279万円 |
| 民生費 | | 93億2,813万円 | 86億5,807万円 | 92.8 |
| 衛生費 | | 13億2,627万円 | 12億 40万円 | 90.5 |
| 商工費 | | 17億1,507万円 | 11億9,824万円 | 69.9 |
| 土木費 | | 37億5,878万円 | 32億2,155万円 | 85.7 |
| 港湾費 | | 10億 770万円 | 9億8,988万円 | 98.2 |
| 教育費 | | 24億5,550万円 | 20億6,752万円 | 84.2 |
| 公債費 | | 48億5,669万円 | 43億6,215万円 | 89.8 |
| 諸支出金 | | 69億7,383万円 | 54億8,683万円 | 78.7 |
| 職員費 | | 113億6,806万円 | 95億1,334万円 | 83.7 |
| その他 | | 13億6,662万円 | 12億6,262万円 | 92.4 |
| 合計 | 459億8,713万円 | 392億4,339万円 | 85.3 | |

平成12年度予算 下期の執行状況

(平成13年
3月31日現在)

平成12年度予算の3月31日現在の執行状況などをお知らせします。

一般会計・特別会計は、出納整理期間中の4・5月にも収入・支出があるため、決算では今回の数値に変動があります。その内容については市議会の認定を受けた後、本紙平成14年1月号の決算特集でお知らせする予定です。なお、企業会計には、出納整理期間はありませんが、決算内容については、市議会の認定後、一般会計・特別会計とあわせてお知らせする予定です。

市債の現在高

| 会計名 | 現在高 |
|--------|-------------|
| 一般会計 | 335億 972万円 |
| 特別会計 | 59億3,821万円 |
| 内訳 | |
| 土地区画整理 | 26億8,089万円 |
| 住宅事業 | 32億5,732万円 |
| 企業会計 | 400億 814万円 |
| 内訳 | |
| 水道 | 54億 529万円 |
| 病院 | 156億9,647万円 |
| 中央卸売市場 | 6億 158万円 |
| 港湾整備 | 11億3,384万円 |
| 下水道 | 171億7,096万円 |
| 合計 | 794億5,607万円 |

市の借入金
の状況

特別会計 (前年度からの繰越事業費を含む)

| 会計名 | 予算現額 | 歳入 | | 歳出 | |
|--------|-------------|-------------|---------|-------------|---------|
| | | 収入済額 | 執行率 (%) | 支出済額 | 執行率 (%) |
| 国民健康保険 | 99億5,873万円 | 85億 202万円 | 85.4 | 86億2,365万円 | 86.6 |
| 土地区画整理 | 13億9,930万円 | 3億1,990万円 | 22.9 | 10億 733万円 | 72.0 |
| 住宅事業 | 28億4,473万円 | 20億5,633万円 | 72.3 | 17億9,470万円 | 63.1 |
| 老人保健 | 121億9,229万円 | 106億6,586万円 | 87.5 | 111億2,326万円 | 91.2 |
| 介護保険 | 38億 235万円 | 31億 815万円 | 81.7 | 33億7,595万円 | 88.8 |
| 合計 | 301億9,740万円 | 246億5,226万円 | 81.6 | 259億2,489万円 | 85.9 |

企業会計 (前年度からの繰越事業費を含む)

| 区分 | | 収益的 | | 資本的 | |
|------------|---------|-------------|-------------|------------|------------|
| | | 収入 | 支出 | 収入 | 支出 |
| 水道事業会計 | 予算現額 | 22億3,573万円 | 21億2,020万円 | 4億5,980万円 | 9億5,793万円 |
| | 執行済額 | 22億7,861万円 | 20億6,264万円 | 4億7,749万円 | 9億 915万円 |
| | 執行率 (%) | 101.9 | 97.3 | 103.8 | 94.9 |
| 工業用水道事業会計 | 予算現額 | 1,248万円 | 1,360万円 | - | - |
| | 執行済額 | 1,263万円 | 1,058万円 | - | - |
| | 執行率 (%) | 101.2 | 77.8 | - | - |
| 病院事業会計 | 予算現額 | 101億6,057万円 | 109億3,907万円 | 7億3,191万円 | 9億8,777万円 |
| | 執行済額 | 101億3,936万円 | 108億 845万円 | 7億2,102万円 | 9億6,599万円 |
| | 執行率 (%) | 99.8 | 98.8 | 98.5 | 97.8 |
| 中央卸売市場事業会計 | 予算現額 | 2億6,280万円 | 2億8,632万円 | 670万円 | 1,340万円 |
| | 執行済額 | 2億6,172万円 | 2億7,111万円 | 670万円 | 1,340万円 |
| | 執行率 (%) | 99.6 | 94.7 | 100.0 | 100.0 |
| 白鳥台開発事業会計 | 予算現額 | 8,747万円 | 6,103万円 | 38万円 | - |
| | 執行済額 | 7,257万円 | 3,473万円 | 129万円 | - |
| | 執行率 (%) | 83.0 | 56.9 | 339.5 | - |
| 港湾整備事業会計 | 予算現額 | 5億4,252万円 | 5億5,610万円 | - | 1億1,323万円 |
| | 執行済額 | 3億9,057万円 | 4億 316万円 | - | 1億1,323万円 |
| | 執行率 (%) | 72.0 | 72.5 | - | 100.0 |
| 下水道事業会計 | 予算現額 | 27億 268万円 | 24億9,903万円 | 21億6,457万円 | 27億1,900万円 |
| | 執行済額 | 26億9,071万円 | 23億7,423万円 | 21億1,206万円 | 25億5,457万円 |
| | 執行率 (%) | 99.6 | 95.0 | 97.6 | 94.0 |

一時借入金 の現在高

| 会計名 | 現在高 |
|--------|-------------|
| 一般会計 | 27億5,000万円 |
| 特別会計 | 12億5,000万円 |
| 内訳 | |
| 国民健康保険 | 1億5,000万円 |
| 土地区画整理 | 6億円 |
| 住宅事業 | 5億円 |
| 企業会計 | 210億9,300万円 |
| 内訳 | |
| 水道 | - |
| 病院 | 17億4,000万円 |
| 中央卸売市場 | 9億9,200万円 |
| 白鳥台開発 | 14億2,100万円 |
| 港湾整備 | 96億円 |
| 下水道 | 73億4,000万円 |
| 合計 | 250億9,300万円 |

今回、お知らせしました執行状況などの詳しい内容を記載した「財政事情説明書」を平成14年6月19日まで、本庁3階財政課、東・中島サービスセンターで公表していますので、ご覧ください。

《詳細》財政課 ☎2268



健康メモ

しみの予防は日よけの工夫で

しみの原因は、何といても日光の紫外線が主なものです。日光を浴びると、紫外線を真皮(しんぴ)に届かせないようにするため、表皮(ひょうひ)の一番下にある色素細胞が、メラニン色素を作り出します。正常な肌では、このメラニン(黒色の色素)が表皮細胞とともに皮膚の表面にスムーズに押し上げられますが、日焼けした肌は、新陳代謝のリズムが乱れて、メラニン色素がいつまでも肌に残り、皮膚内部に沈着します。これがしみの素になるわけです。

この予防には、やはり、日よけ対策が何より大切です。つばの広い帽子をかぶる、日傘をさす、といった方法のほか、サンスクリーン剤をぬるのも効果的です。サンスクリーン剤にはSPFという表示があって、この数字が高いほど、日光に当たってもひりひりする日焼けの炎症反応が起こりにくいといわれています。私たちの健康な生活は太陽抜きでは考えられませんが、日光は皮膚にとっては、困ったいたずら者です。これからの季節は日差しが強くなりますので、油断して日光を浴びすぎないように、注意しましょう。

みんなの声



◆私は室蘭で生まれ、その後札幌でいて、2年前に戻ってきましたが、室蘭の路上駐車が多さには怒りを感じています。また、以前から感じていたが、自動車の走行マナーの悪さや不便で見にくい道路標識など、改善してほしい点もたくさんあり、友人ともよく、そういった話をしています。特に最近、歩道上にドッカーと一昼夜駐車している車をよく見かけます。車いすの人が通ろうとしたらどうなるのでしょうか。車道と歩道の境の縁石もかなりの高さがあり、車を避けて通るのは大変危険です。車いすの人だけでなく、歩行が困難な人やお年寄り、小さな子供など、多くの人の障害物となります。お互い思いやりを持って行動し、みんなが社会との関わりを自覚する時代

にしたいものです。(東町・女性)

◆室蘭市のIT講習会が6月から始まりましたが、すごい人気ですね。この講習会は初心者の方からの申込みが多いと聞いています。そこで提案ですが、この講習会で覚えた技術を仕事に生かしたり、また、生涯学習の一環として活用していくことが大事ではないでしょうか。そのためにはパソコンが必要です。私のようにまだ購入していない人のために、販売店で「IT講習会受講者特別セール」など実施していただけるとありがたいのですが、いかがでしょうか。(白鳥台・主婦)

皆さんの声をお寄せください

〈あて先〉〒051-8511 室蘭市幸町1-2 室蘭市市民対話課
☎21993、ファクス22005
Eメール: muroran@swan-bay.ne.jp

2001イタンキサマーフェスティバル

8月4日(土)

道新花火大会、太鼓演奏…19時45分～20時30分(雨天順延)

8月5日(日)

砂の造形展…10時受け付け、10時～13時。テーマは「僕の、私のピラミッド」。イタンキ浜ならではの面白ピラミッドに挑戦してみませんか。申し込みは室蘭ユースホテル(☎3357)へ。当日参加も可。

スケートボード選手権…申し込みは、7月末までにローズミスト(☎1133)へ。

サンドサッカー大会…申し込み、問い合わせは、室蘭市体育館(☎7521)へ。

当日(5日)参加のイベント

宝探し…11時受け付け、11時30分スタート。

玉入れ…13時受け付け、13時30分スタート。

けんけん相撲大会…13時30分受け付け、14時スタート。

〈詳細〉実行委員会事務局(室蘭ユースホテル)☎3357



砂の造形展(昨年)

頑張ってます!

砂と、海と、触れ合おう イタンキサマーフェスティバル 実行委員会

8月4日・5日の両日、花火大会や砂の造形展、サンドサッカー大会など、室蘭の夏のレクリエーションとしてすっかり定着した、第10回目のイタンキサマーフェスティバルが行われる。「イタンキ浜周辺の自然環境と景観は、言うまでもなく市民の貴重な財産。このイベントが、砂と海にいつそう親しんでもらえる、きっかけづくりになれば」と、第1回目から実行委員長を

務める小野一男さん。地域の町会や商店会、青少年育成団体、商工会議所、企業などが中心となつてイベントを運営している。「今年の砂の造形展のテーマは、僕の、私のピラミッド。どんなピラミッドができるか楽しみですね」と小野さん。実行委員会では、イベントへの多くの市民の参加を呼びかけている。



実行委員長
小野一男さん



充実した車両、施設、親切で優れた教習指導。

受講生募集

広いコースでらくらく教習!!

北海道公安委員会指定

室蘭中央自動車学園
室蘭市八丁平4丁目17番7号

ストーブとボイラーにお疲れさまの安心点検。

北海道石油燃焼機器整備業組合加盟店

有限会社 のぞえ商事

〒050-0076

室蘭市知利別3丁目6-13

☎46-1900

点検 と 修理

きらりり 室蘭人

手作りの技術を
未来に残したい

ミニチュアの板金模型を作る

田中 弘 さん



17歳から70歳まで半世紀以上、板金職人一筋に腕を振ってきた。現役引退後、今では作ることがなくなった、昔懐かしの、まきストーブをミニチュア版で復元することに挑戦。作品は白鳥大橋記念館「みたら」へ展示用として寄贈。寸分の狂いのない出来栄に、訪れる観光客の郷愁を誘っている。ニセコ町生まれ、77歳。

作る楽しさ、難しさは
どんな仕事でも嫌々では良いものはできません。私が若いころは、朝食前にひと仕事、日中は屋根工事、

ミニチュアを作るきっかけは
今では見ることがなくなった、まきストーブや石炭ストーブ、そして日用品の多くは、昔、私たち職人が一つ一つ手作りで作っていたものです。それが今は全て機械化の時代。手作り品がなくなっていくのは寂しいですね。板金職人でも、屋根だけしかできない人も多くなっています。もしも将来、石油がなくなったら、再びまきストーブの必要な時代が来るかも知れません。そんなときのためにも、本物と変わらないミニチュア品を残しておく必要があると思います。試しに作ってみたのです。最近では、その技術を学びたいと、苦小牧や恵庭の職人さんが、わざわざ来てくれたり、うれしいことです。

念館にミニチュアを展示していますので、機会があれば、ご覧ください。

商品化については
これまで、市外や道外からも販売してほしいという依頼がありました。うれしいことですが、多く作ることができませんし、あくまでも趣味の範囲で、お金をいただくわけにもいきません。ただ、少しでも室蘭の観光に役立てられたらと、白鳥大橋記念館にミニチュアを展示していますので、機会があれば、ご覧ください。

そして夜は9時、10時まで、まきストーブを作ったものです。それでも楽しみながらやっていますね。
ミニチュアのストーブは、実物の6分の1の大きさの銅板製で、厚さは0.35mm。物が小さいだけに、ハンマーやはさみの使い方に気を遣いますが、面白いですよ。特別な道具は使いません。身近にある物を利用していきます。それでも、やかんや火ちゃんなど、さらに小さい付属品も、

伝言板

みくに幼稚園のバザー開催

みくに幼稚園では、PTAを中心に、園と地域とのふれあいと、地域活性化のイベントとしてバザーを実施します。

日時 7月8日(日) 12時~14時
会場 中央町・小公園
※小雨程度は実施しますが、強風や大雨の場合は園内で開催します。
内容 フリーマーケット、飲食類(ドーナツ、そば、手作りクッキーなど)の販売、ペイブレード大会など
《詳細》みくに幼稚園(幸町5-16)
☎6952

フリーマーケットの開催と
出店者の募集

日時 8月5日(日) 10時~14時
会場 白鳥大橋スパイラル広場(祝津側)
出店料 1,700円
申込方法 住所、氏名、電話番号を電話かファクス、またはEメールで

《申込み・詳細》リサイクル北海道スワン事務局(山中) ☎・ファクス☎8011、Eメールrhs.1040@siren.ocn.ne.jp

室蘭焼を探しています

大正4年ころから昭和23年ころまで、室蘭で焼かれた陶芸品「室蘭焼」を探しています。特に、大正4年から大正6年ころに浅原安三郎氏が焼いた作品がありませんので、ご存知の方は連絡してください。また、室蘭地区陶芸協会では、協会設立10周年を記念した特別企画展を開催します。

○特別企画展「室蘭のやきもの～戦前・戦中・そして戦後」

日時 9月6日(木)~11日(火) 10時~18時
会場 NHKプラザμ
《連絡先・詳細》室蘭地区陶芸協会(鈴木) ☎5783

わんぱくキッズ

大きくなったら何になる?

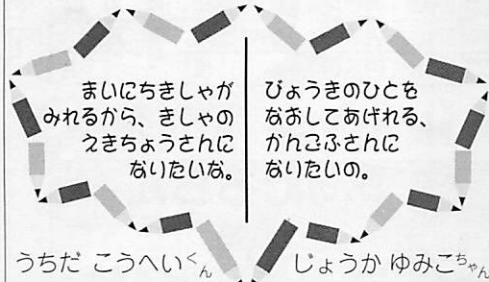

清泉幼稚園

日専連JCBカードご愛用

遊 in フレゼント
スペシャル

※ご利用カードは日専連むろらん発行の日専連JCBカードに限ります。
※対象店は日専連むろらん加盟店に限ります。
※大型店(丸井今井・室蘭サティ・長崎屋中島町・中央店・ホームストア・登別サティ)は対象となりません。

▶売り出しは
7月10日(日)まで好評開催中!!

(日専連JCBカードでお買上げ一万円毎に、豪華景品や謝恩商品券をフレゼント。)

日専連むろらん
本店・中島支店・輪西支店・登別支店

介護保険利用申請
手続代行サービス

支援・訪問介護指指定業者
(指定番号0173500042)

有限会社 ハッピーライフ

室蘭市寿町1丁目13-15

TEL.46-8686

FAX.46-8787

- ホームヘルパー派遣サービス
- 病院での付添いサービス
- 通院等送迎サービス
- 夕食宅配サービス

1日2時間程度お手伝い頂けるヘルパーを募集中!!

お知らせ ステーション

室蘭市役所

〒051-8511 幸町1-2

☎21111(代) FAX247601

ホームページアドレス

http://www.earthcape.ne.jp/users/murora

人のうごき(5月末現在)

| | | | |
|----|---|----------|----------------|
| 人 | □ | 103,939人 | (-60人) |
| | | 男性 | 50,174人 (-44人) |
| | | 女性 | 53,765人 (-16人) |
| 世帯 | | 47,463世帯 | (+11世帯) |

() は前月比

健康

健康づくり課 ☎6610

早めに受けましょう

麻しん(はしか)の予防接種

(無料)

北海道の一部地域では「麻しん」が流行する気配にあります。1歳から7歳5カ月までの子供で、これまでに予防接種を受けていない人は、近くの医療機関に確認のうえ、できるだけ早く受けてください。

麻しんウイルスに感染すると10日から12日後に発病し、気管支炎、中耳炎、結膜炎などが起こることもあります。また、まれに脳炎など重症化したり、まひなどの後遺症が残ることもあります。

1歳3カ月児からの フッ素塗布で虫歯予防を

保健センターでは、虫歯の予防効果の高いフッ素塗布を行っています。

対象 1歳3カ月児(以後半年ごとに3歳3カ月まで行います)
料金 800円(生活保護世帯や市民税非課税世帯の人は、証明書を持参すると無料)
申込方法 個別に通知

※1歳3カ月を超えた子供に塗布を希望する場合は、申し込んでください。

生活習慣を見直して血圧を下げよう

「血圧安定相談所」を開設

高血圧を予防したい人や、悪化しないように気をつけたい人のために「血圧安定相談所」を始めました。健康チェックや話し合いをしながら、あなたに合った方法で、血圧に良い生活を一緒に見つけましょう。

対象 血圧が高めで、ほかに病気がない人

会場 保健センター3階
内容 保健婦、栄養士による個別

別相談(予約制)を定期的に6回実施

※日程については相談に応じます。

料金 無料(健診を受けていない人は、自己負担で基本健康診査を受けていただきます)

申込方法 9月末までに電話で

検診車で受ける胃がん検診

皆さんの地域に検診車が行きます。年に一度は胃の健康チェックをしましょう。

対象 30歳以上の人

| 実施日 | 会場 |
|----------|-------------------|
| 9月19日(水) | 本輪西会館(旧本輪西連絡所) |
| 9月21日(金) | 白鳥台連絡所 |
| 9月25日(火) | 消防署高砂出張所前(旧高砂連絡所) |
| 9月29日(土) | 中島サービセンター |
| 10月1日(日) | 本庁西口玄関横 |
| 10月5日(金) | 母恋会館(旧母恋連絡所) |
| 10月9日(火) | 保健センター |

時間 8時～

定員 1日60人(先着順)

料金 30歳～39歳：3千800円、40歳以上：900円

※室蘭市の国民健康保険加入者、老人医療受給者、市民税非課税世帯の人は無料。証明できるものをお持ちください。

申込方法 7月2日から9月7日まで電話で

※個別の健診は、指定病・病院または健診センターで通年実施しています。実施医療機関は「広報むろらん」4月号をご覧ください。

中島公園水泳プール 夏休み期間は毎日開館

小中学校の夏休み期間は、通常休みの月曜日でも利用できます。
時間 10時～20時
《詳細》体育協会 ☎447521

イタンキ浜海水浴場

期間 7月25日～8月12日
《詳細》観光振興課 ☎23176

電信浜児童遊泳場

期間 7月25日～8月11日(予定)
■遊泳場には駐車場がありません。車でのお越しはご遠慮ください。
《詳細》北辰中学校 ☎28188



泳ぐなら ココ!

入江運動公園温水プール 夏期は21時まで延長

延長期間 7月20日～8月19日
時間 10時～21時
休館日 火曜日
■延長期間以外は20時までです。
《詳細》入江運動公園温水プール ☎2466



入江運動公園温水プール



中島公園水泳プール



イタンキ浜海水浴場



電信浜児童遊泳場

小6の「2種混合」と中3の「風しん」の予防接種(無料)

小6の「2種混合」(ジフテリア、破傷風)

乳幼児期に接種した3種混合(ジフテリア、破傷風、百日せき)または2種混合の追加接種です。乳幼児期に3混、2混のいずれも3回以上接種していなければ追加接種は受けられません。中3の「風しん」

風しんの抗体を持つ中学3年生が少ないため、あらためて接種するものです。風しんは、乳幼児期にかかるよりも重症化しやすく、また妊娠中にかかると障害児が生まれる可能性が高いのでぜひ受けましょう。

※小学6年生は保護者同伴、中学3年生は予診票を持参のうえ、各病・医院で接種してください。

催し

八木義徳写真展(無料)

—素顔の八木義徳—

室蘭文学館の会(井村)

☎270663

港の文学館の収蔵資料から、室蘭市名誉市民・八木義徳氏の足跡を写真を中心に紹介します。日時 7月31日～10月26日 10時～17時

会場 港の文学館(海岸町) 休館日 月曜日と祝日(月曜日が祝日の場合、翌日も休館)

女性クラウンドゴルフ交流会

市体育館 ☎47521

対象 市内に住む女性

日時 7月18日(水) 9時

会場 入江運動公園芝生広場

参加料 500円(当日持参)

申込方法 7月10日までに市体育館に備え付けの用紙で直接または電話で

シルバースポーツ交流会

市体育館 ☎47521

対象 50歳以上の市民

種目 グラウンドゴルフ、フロアカーリングほか

日時 8月19日(日) 9時

会場 天沢・高砂・陣屋各小学校体育館とグラウンド

参加料 500円

申込方法 8月10日までに市体育館、入江運動公園温水プールに備え付けの用紙に参加料を添えて直接

室蘭能力開発支援センター 施設開放行事を開催(無料) 室蘭能力開発支援センター ☎437717

実施日 7月28日(土)

会場 室蘭能力開発支援センター(みゆき町2-9-5 旧室蘭システムアカデミー)

申込方法 事前に電話で行事内容

○「室蘭起業塾」特別講演会

「室蘭を語る～自然と人間～」

講師 芥川賞作家 三浦清宏氏

時間 13時30分～15時

場所 4階ホール

○親子パソコン教室

時間 午前の部：9時30分～12時、午後の部：13時～15時30分

場所 2・3階パソコン教室

○同窓の集いと交流会

(旧室蘭システムアカデミー修了生と室蘭能力開発支援センター修了生、同センターの「室蘭起業塾」参加者による交流会)

時間 15時～17時

場所 2階教室

テレコム情報化室蘭セミナー 2001(無料) 北海道テレコム懇談会事務局 ☎011-709-2480

(室蘭市出身)

時間 13時30分～15時

場所 4階ホール

○親子パソコン教室

時間 午前の部：9時30分～12時、午後の部：13時～15時30分

場所 2・3階パソコン教室

○同窓の集いと交流会

(旧室蘭システムアカデミー修了生と室蘭能力開発支援センター修了生、同センターの「室蘭起業塾」参加者による交流会)

時間 15時～17時

場所 2階教室

テレコム情報化室蘭セミナー 2001(無料) 北海道テレコム懇談会事務局 ☎011-709-2480

発展し続ける情報通信技術への理解を深めていただくため、講演会を開催します。

日時 7月26日(木) 14時～16時30分

会場 室蘭第一ホテル(中島町3-21-9)

講演 講演

○モバイル・インターネットの現状と展望

講師 (株)インターネットイニシアティブ企画本部技術企画部長 三膳高道氏

○ケータイ新世紀

講師 (株)エヌ・ティ・ティ・ドコモ北海道取締役調査部長 駒崎征明氏

申込方法 事前に市・総合政策課(☎2181)へ電話で

水族館1日飼育係



体験学習会

海獣プール、魚類水槽の清掃や生き物にえさを与えたりします。

《申込み・詳細》
水族館 ☎271638



対象 小学4年生～中学生
日時 7月26日(木)・27日(金) 9時～15時
※2日間の内、どちらか一方の参加となります。
定員 1日10人(先着順)
参加料 無料(昼食付き)
申込方法 7月19日までに電話で

食中毒に注意を

食中毒が発生しやすい時期です。食中毒を起さないため、次の3原則を守りましょう。

清潔

手洗いの励行。食器等の洗浄・消毒など

迅速

材料は新鮮なものを。調理後は早めに食べるなど

冷却 加熱

食品の保存は5℃以下で。加熱調理は十分に

《詳細》市民生活課 ☎262382

催し

室蘭地方気象台施設見学会(無料)
「もっと知って「気象台」」

室蘭地方気象台防災業務課
〒24249

日時 7月1日(日) 10時～15時
会場 室蘭地方気象台(山手町2-6-8)

内容 アメダス測器展示、パネルによる気象台の仕事紹介、有珠山噴火などのビデオ上映、実験コーナー(雲を作る、大気の圧力)ほか
申込方法 当日見学自由

講座・講習

ヤングママの
子育てクッキング

健康づくり課 ☎6610

対象 3歳から5歳児を子育て中の母親
日時 7月30日(月) 10時～13時

会場 胆振地方婦人会館調理室
講師 室蘭市食生活改善推進員協議会「明日葉の会」会員
定員 20組(先着順)

参加料 親子1組500円(子供1人の追加ごとに500円加算)
用意する物 エプロン、スカーフ、上靴、はし
申込方法 7月16日までに電話

※当日は子供の託児をします。

また、保健婦による健康チェックや相談も行います。

ママとパパの
マタニティー教室

健康づくり課 ☎6610

友達づくりも兼ねて、妊娠中の生活や育児について学び、赤ちゃんを迎える準備をしましょう。

| 日時 | 内容 |
|------------------------|--------------------|
| 8月1日(水) 10時～14時 | 妊婦体操 着脱実習 |
| 8月9日(木) 10時～13時30分 | 栄養の話 調理実習 |
| 8月19日(日) 10時～12時30分 | 沐浴実習 パパの妊婦擬似体験 |
| 8月28日(火) 10時～12時30分 | 先輩ママとの交流会 妊娠期の話 |

※4日間1コース。19日は、お父さんも参加できます。

会場 保健センター
定員 30人(先着順)
参加料 500円(調理実習費)
申込方法 7月23日までに電話

赤十字水上安全法
海で行う救助員養成講習会

日本赤十字社室蘭市地区事務局
(福祉総務課内) ☎2881

おぼれている人の救助や運搬について、器具を使って行う方法を学びます。

対象 水上安全法救助員認定証(プール)のある人
日時 8月4日(土)・5日(日) (2日間1コース) 9時～17時

会場 電信浜児童遊泳場、文化センター小会議室
定員 20人(先着順)

受講料 500円(保険料など)
用意するもの 教本、水着、スリミングキャップ、フィン、マスク、シユノーケル、ウエットスーツ、ロープ5m、バスタオル、筆記用具、昼食
申込方法 7月26日までに事務局に備え付けの用紙で

室蘭工業大学公開講座

「身近にある光のはなし」

室蘭工業大学地域連携推進室
(〒050-8585水元町27-1)
☎5023

ふだん私たちが何気なく経験している青空や夕焼けなどのいろいろな光の現象や、CDプレーヤー、光通信など、光の性質を利用した装置の仕組みについて、できるだけやさしく、分かりやすく学習する講座です。

対象 高校生以上
日時 8月20日(月)～24日(金) (5回1コース) 18時～20時

会場 室蘭工業大学
講師 室蘭工業大学教授ほか
定員 30人(先着順)
受講料 5千800円

申込方法 7月16日から8月13日までに、室蘭工業大学地域連携推進室に備え付けの用紙に受講料を添えて直接または現金書留で

※現金書留を利用の場合は、事前に電話で連絡してください。

室蘭市民憲章

わたしたちは、白鳥湾の美しい自然のなかで、たくましく発展している港湾と商工業のまち、室蘭の市民です。

わたしたちは、このまちを愛し、市民であることに、誇りと、責任をもち、さらに、豊かな未来をめざし、ここに、市民憲章を定めます。

- 一、健康で働き、明るく楽しい家庭をつくります。
- 一、老人をうやまい、子どもの夢をはぐくみ、あたたかい心のかようまちをつくります。
- 一、自然を愛し、環境をととのえ、緑豊かなまちをつくります。
- 一、のびゆく港と、産業を育て、未来を開く希望のまちをつくります。
- 一、きまりを守り、教養を深め、文化のかおりあふれるまちをつくります。

ご存じですか?

8月1日は

市民憲章制定記念日

市の施設を無料開放

- ・水族館 (遊具施設を除く) 9時15分～16時45分
- ・民俗資料館 9時～17時
- ・青少年科学館 9時～17時
- ・市体育館 9時～21時
- ・中島公園水泳プール 10時～20時
- ・入江運動公園陸上競技場(トラック) 9時～19時
- ・入江運動公園温水プール 10時～21時

《詳細》室蘭市民憲章推進協議会
(市民生活課内) ☎2381

図書館シアター (無料映画会)

7月21日(土)

時間 13時30分
会場 図書館3階講堂

1931年アメリカ作品(91分)
「モロツク」

外国人部隊の駐屯地を舞台に、絶望的な愛を鮮やかに表現した傑作作品

出演 マレーネ・デイトリッチ
ゲリー・クーパー

《詳細》

図書館 ☎1658

募 集

「室蘭文芸」35号の作品募集

文芸協会(井村) ☎27063

規定 400字詰め原稿用紙(B4の大きさ)で

- 小説・評論・児童文学:30枚以内
- 随筆・紀行:5枚以内
- 詩:40行以内
- 短歌:5首
- 俳句・川柳:5句

応募方法 10月31日までに原稿用紙の欄外に応募部門を赤で明記。末尾に住所、氏名(ペンネーム可)、電話番号を記入し、室蘭文芸編集委員会(〒051-0002 2 2 海岸町3-6-12 港の文学館内 木村政子)まで郵送

※作品は1人1分野で原稿は返却しません。また、応募作品が掲載された人は「室蘭文芸」を購入していただきます(短詩系は1冊、散文系は3冊)。

室蘭市小中学生川柳作品展 作品募集と入選作品展

室蘭わだち川柳の会主宰(中坪) ☎0136

○作品募集

対象 市内の小中学生

応募方法 7月14日(当日消印有効)まで、所定の用紙に作品と学校名、学年、氏名(ふりがな)、年齢、電話番号を記入し、はがきまたは封書で、室蘭わだち川柳の会事務局(〒051-000

05新富町1-13-20 大友明)まで郵送

※1人3句以内で、未発表の作品を応募してください。

○入選作品展

①日時 8月3日(金)~6日(月) 9時30分~18時(最終日は17時まで)

会場 NHKプラザ
②日時 8月7日(火)~10日(金) 10時~18時(最終日は17時まで)

会場 室蘭サティ2階桐屋ホール

暮らし

祝津・白鳥台北公園の

徒渉池(水の遊び場)オープン

花みどり公園課 ☎2601

幼児や小学校低学年向けの徒渉池(水の遊び場)が開設します。なお、幼児の利用については保護者の同伴が必要です。開設期間と時間(予定) 7月20日~8月19日 9時30分~16時30分

場所 白鳥台北公園内、祝津公園内

犬の登録と狂犬病予防注射は済みましたか

市民生活課 ☎23382

生後91日以上の犬は、畜犬登録と狂犬病予防注射が義務付けられています。まだ登録や注射を済ませていない場合は、最寄

りの動物病院で手続きをしてください。

畜犬登録料 3千円

予防注射料 3千40円

視覚障害者用の信号機の

音声統一されました

障害福祉課 ☎6611

視覚障害者用の、音声装置の付いた信号機が、市内12カ所に設置されています。このたび、この信号機の音声について、方向が分かりやすいよう、東西方向は「ビヨビヨ」、南北方向は「カッコカッコ」に統一されました。なお、信号機付近で目の不自由な人などに出会った時には、安全確認など、皆さんのご協力をお願いします。

IT貸付を取扱中

国民生活金融庫室蘭支店 ☎1731

国民生活金融公庫では、コンピュータ装置の導入や更新などのための「IT貸付」を低利で取り扱っています。

融資額 7千200万円

利率 年1.05~1.75%(5月10日現在)

返済期間 ○運転資金:5年以内 ○設備資金:15年以内

※融資には保証人または担保が必要です。また、このほかにもポータブル資金や商品の仕入れなどの夏期資金、使い道により融資額や返済期間、利率が有利な特別貸付もあります。

平成13年度

TRYむろらん教養講座

受講生募集

ファクスまたは直接(先着順) ■申し込み者が5人未満の場合は講座を中止します。 ■講座終了後も、サークルとして引き続き実施しますが、参加する場合には、受講料と教材費が必要です。

対象 市内に居住または通勤している青少年(おおむね15歳から30歳)
時間 18時30分~20時30分
会場 TRYむろらん(勤労青少年ホーム)
受講料 無料(教材費は実費)
申込方法 7月2日から16日までに電話か

| 講座名 | 開講日 | 講師 | 定員 | 教材費など |
|------------------------|---------------------------------|-------------------|-----|--|
| 茶 道 | 8月7・21・28日 9月4・11日 (火曜日) | あべ 宗富 阿部 宗富 | 7人 | 茶菓子代300円程度(1回) 教材費4,000円(ふくさ、扇子、懐紙) ■教材を用意できる人は教材費の必要はありません。 |
| 料 理 | 7月18・25日 8月1・8・22日 (水曜日) | つるや 富美子 鶴谷 富美子 | 15人 | 教材費600円程度(1回) ■エプロン、ふきん、筆記用具を持参 |
| HIP・HOP (ストリート・ダンス) | 7月25日 8月1・22・29日 (水曜日) | さとう 綾美 佐藤 綾美 | 30人 | ■運動しやすい服装と靴を用意 |
| 書 道 ペン習字 | 7月19・26日 8月2・9・23日 (木曜日) | まえだ 栄久 前田 栄久 | 15人 | 教材費300円程度(1回) ■書道用具一式を持参 |
| 華 道 (池坊) | 7月27日 8月3・10・17・24日 (金曜日) | つたはら 幸子 薦原 幸子 | 15人 | 花代1,050円程度(1回) ■用意できる人は華道用のはさみ、花包みを持参 |

《申込み・詳細》TRYむろらん(勤労青少年ホーム) ☎・ファクス ☎1135



「TRYむろらん」では、このほかにも太極拳、英会話、着物着付け、空手、絵画、エアロビクスなどのサークル活動を行っています。

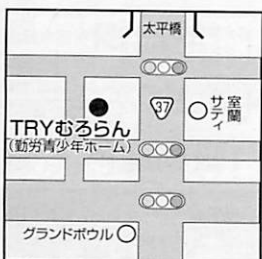

暮らし

北海道老人医療給付事業(道老)の子の特例要件が変わります

保険年金課 ☎ 3026

これまで老人夫婦世帯等では、子が女の子のみで、かつ結婚している場合に助成の対象となっていました。7月1日からは老人単身世帯と同様に、父母と6カ月以上別居している子は、既婚、未婚、男女を問わず助成対象となりました。

ただし、子にも所得制限がありますので、市外に居住する子の場合は、手続きの際、所得の分かる書類が必要となります。

室蘭警察署からのお知らせ

室蘭警察署 ☎ 0110

不法滞在・不法就労の防止にご協力を

不法滞在者を含む来日外国人

による殺人、強盗などの凶悪犯罪や麻薬、覚せい剤などの薬物犯罪が増加し、大きな社会問題となっています。これらの問題に対し警察では、

○治安を直接脅かす凶悪犯罪、薬物犯罪の取り締まり

○集団密入国やブローカーなどが介在する不法就労のあっせん、不法滞在を呼び込む犯罪の取り締まり

○来日外国人が犯罪や事故の被害者とならないための防犯保護活動

を積極的に進め、雇用主の皆さんにも外国人の適正な雇用についてお願いしています。これらの取り組みに対する市民の皆さんの理解とご協力をお願いします。

また、警察では、外国人の皆さんの困りごとや悩みごと相談も受けています。

相談電話 ☎ 0111-2411

となりまちホットライン



登別市のお知らせ

南こうせつ CONCERT TOUR 2001~さあ歌おう~



南こうせつさんの優しい歌声とおしゃれなトークのステージへお越しください。

日時 9月28日(金) 18時開場

会場 登別市民会館大ホール

入場料 指定席5,000円、自由席4,000円

チケット取扱先 登別市民会館、エルム

多米楽器室蘭店・伊達店ほか

※指定席は登別市民会館のみで販売。また、小学校入学前の子供は入場できません。

《詳細》登別市文化・スポーツ振興財団

☎ 1116

伊達市のお知らせ

「まるごと縄文」なイベント

「だて噴火湾縄文フェスタ」開催



「だて噴火湾縄文フェスタ」では、展示、講演、体験、祭り、バザール、コンサート、ミュージカルなど、さまざまなイベントを企画しています。

ぜひこの機会に遊びに来て「縄文」を身近に感じてみませんか。

期間 7月20日(金)~29日(日)

会場 史跡北黄金貝塚公園、だて歴史の杜総合公園

《詳細》だて噴火湾縄文フェスタ実行委員会事務局 ☎ 0142-21-5213

「少年相談電話110番」の利用を

夏休みの時期は、少年が開放感から非行や不良行為などの問題行動に走ったり、無断外泊や家出をして福祉犯などの被害に遭うケースが多くあります。

少年非行や犯罪被害の防止のため、困ったり、悩んでいることがあったら、気軽に少年相談電話や最寄りの交番、または室蘭警察署に相談してください。

少年相談電話110番 ☎ 0120-677-1110 (フリーダイヤル)

海や水辺、山のレジャーは安全確認を忘れずに

楽しい夏休み。短い北海道の夏を満喫しようと、涼を求めて海や山に出かける機会が多くなります。大人も子供たちも、皆さんが笑顔で夏を過ごせるよう、水難・山岳遭難事故に十分注意しましょう。

一市税などの納付は一

便利で安心な口座振替で

口座振替の手続きは、預貯金通帳とその印鑑を持参し、金融機関等の窓口で申し込んでください。

《詳細》納税課 ☎ 2321

発売開始

サマージャンボ宝くじ

発売期間 7月16日~8月3日

この宝くじの収益金は、市町村の住みよいまちづくりのために使われます。

《詳細》(財)北海道市町村振興協会 ☎ 011-232-0281

6月の教育委員会定例会報告

報告事項

○B&G財団室蘭海洋センター管理運営要綱を定めました。

○室蘭市教科用図書選定委員会条例施行規則の一部を改正しました。

○平成14年度から使用する小中学校教科用図書の見本の調査研究を室蘭市教科用図書選定委員会に諮問することを決めました。

○室蘭市婦人会館運営委員会委員6人を決めました。

《詳細》教育委員会総務課 ☎ 25101

夏のがんばりが合格へ直結。目指せ合格がんばろう夏!!

夏期講習生受付

●お問い合わせ・お申し込みはお電話で ☎ (0143) 45-1680(代)

(受付時間) AM10:00~PM9:00

●輪西教室 ●高砂教室 ●東室蘭教室 ●白鳥台教室 ●港北教室 ●新生教室



小・中・高学習指導・受験指導 社団法人 全国学習塾協会正会員
工大進学セミナー

本部 / 〒050-0072 室蘭市高砂町1丁目44-13

専門課程 介護福祉学科 (介護福祉士資格取得 ※国家試験免除 社会福祉士主任任用資格 ※国家試験免除)

専門課程 調理師学科 (調理師免許・ホームヘルパー2級(知事交付) ※国家試験免除 他5つの資格取得)

オープンカレッジ ホームヘルパー1級講座 (ホームヘルパー1級(知事交付))

学校法人北斗文化学園 厚生労働大臣指定養成校
北海道福祉衛生専門学校

第1校舎 〒051-0004 室蘭市母恋北町1-5-11 ☎ (0143) 22-7722(代) 第2校舎 〒051-0012 室蘭市山手町1-11-34 ☎ (0143) 25-2211(代)

入試・就職広報室 / ☎ (0143) 22-5005

入試広報室 / ☎ (0143) 25-2288

夏休みを楽しく過ごそう!



作品づくりの楽しさを体験 夏休み科学クラブ 受講生募集

申込方法

7月4日から14日までに、申込書に費用を添えて直接（先着順）。1人で2つ以上の講座を受けることができますが、申込書は講座別に1枚ずつ書いてください。また、費用納入後に、取り消しや欠席をしても費用は返却できません。

《詳細》青少年科学館 ☎ 1058

| 講座名 | 内容 | 実施日 | 時間 | 対象 | 定員 | 費用 | 持参品 |
|-----------|----------------------------------|-------------------------------|--------|----------------------------|-----|--------|---|
| 模型クラブ (A) | 楽しい工作 「パワーショベル ドーザー」 | 7月26日(木) | 9時～15時 | 小学3・4年生 | 30人 | 2,900円 | 昼食 |
| 模型クラブ (B) | 楽しい工作 「天体望遠鏡」 | 7月27日(金) | 9時～15時 | 小学5・6年生 | 30人 | 3,300円 | 昼食 |
| 電子クラブ | 楽しい電子工作 「スモウ・マン」 | 7月28日(土) | 9時～16時 | 小学5・6年生 | 25人 | 3,600円 | 昼食 |
| 天文クラブ | 北斗七星の 立体モデル作り | 8月1日(水) | 9時～15時 | 親子で参加できる 小学生 | 25組 | 600円 | ホッチキス、筆記用具、 牛乳パック(1000cc用)、 ピンセット、昼食 |
| パソコン教室 | インターネットの 基本的操作 | 8月2日(木) 3日(金) (2日間1コース) | 9時～16時 | 小学5・6年生 | 20人 | 800円 | 筆記用具、昼食 |
| 海藻クラブ | 海藻採取と標本作り ※会場は海藻研究所 と周辺の海岸 | 8月7日(火) ※雨天決行で、 科学館集合 | 9時～15時 | 小学3～6年生 ※3・4年生は 父母同伴 | 20組 | 700円 | ビニール袋3枚程度、新聞紙、 ガパン、上靴、靴(海に入っ てもよいもの)、昼食 |



夏休みのきまり

《詳細》各学校または
少年補導センター ☎ 7770

| 区分 | 小学生のきまり | 中学生のきまり | 高校生のきまり |
|-------------|--|---|--|
| 外出時間 | 午後5時30分までをめどとし、お祭りについては、保護者かそれに準ずる成人の同伴とする。 | 午後6時30分まで。それ以降は保護者の許可を得る。 | 各校の指示による。身分証明書を携行のこと。服装は各校で指示。 |
| 遊技場 | パチンコ、ゲームセンターなどへの出入りは禁止。ボウリング、バッティングセンター、ビリヤード、カラオケボックス、大型店のゲームコーナーなどは保護者かそれに準ずる成人の同伴。アスレチックは3年生以下は保護者かそれに準ずる成人の同伴、4年生以上は保護者の許可が必要。 | パチンコ、ゲームセンターなどへの出入りは全面禁止。ボウリング、バッティングセンター、ビリヤードは保護者同伴。カラオケボックスは生徒同士や、未成年と同伴の出入りは禁止。場外馬券場(ウインズ)は出入り禁止。 | パチンコ、ディスコ、場外馬券場(ウインズ)、サッカーくじ(toto)の購入、マージャン荘などへの出入りは禁止。ボウリング、ビリヤード、バッティングセンターなどは各校で指示。カラオケボックスはカラオケスタジオ協会加盟店のみ許可、詳細は各校で指示。 |
| キャンプ | 保護者かそれに準ずる成人の同伴とする。 | 生徒同士、クラブ、学級での実施は禁止。地域団体のキャンプは保護者の許可を得る。 | 引率者を定めて保護者の承認を受け、学校長に届け出て許可を得る。 |
| 映 画 特別興業 | 保護者かそれに準ずる成人の同伴とする。ただし、学校で許可したものについては、地域により、高学年グループの鑑賞を認める。 | 午後6時30分までに帰宅する。その後の鑑賞は保護者の許可を得る。ただし、深夜興行の鑑賞は禁止。 | 成人向け指定映画以外は自由。深夜興行の鑑賞は禁止。特別興行は各校で指示。 |
| 水 泳 | イタンキ浜海水浴場、電信浜児童遊泳場は、保護者かそれに準ずる成人の同伴とする。ニッテツスポーツセンター、入江運動公園温水プール、中島公園水泳プールも同様であるが、4年生以上はグループでもよい。ただし泳げない児童については、保護者かそれに準ずる成人の同伴とする。 | 決められた場所以外での水泳は禁止。 | 決められた場所以外での水泳は禁止。 |
| アルバイト | 12歳未満は禁止。12歳以上は保護者と学校長の許可が必要。 | 保護者と学校長の許可が必要。 | 保護者と学校長の許可が必要。 |
| そ の 他 | 子供対象の盆踊りは午後8時までとし、大人対象のものには参加禁止。花火は保護者の監督のもと安全なものに限る。路上でのインラインスケート、ローラースケート、スケートボード、キックボード、一輪車などは禁止。魚釣りについては保護者かそれに準ずる成人の同伴とする。 | 子供対象の盆踊りは午後8時までとし、大人対象のものには参加禁止。花火は、爆竹やクラッカー、人工衛星などは禁止。路上でのインラインスケート、ローラースケート、スケートボード、キックボードは禁止。 | バイク、自動車の免許取得と運転は原則として禁止。飲酒する場所(バー、スナック、居酒屋など)への出入りは禁止。 |

○夏休みを楽しく過ごすためのきまりです。子供の非行防止に皆様のご協力をお願いします。

○問題行動を見かけた時は、声をかけ、家庭・地域ぐるみで健全育成、非行防止に努めましょう。



みんなのアイドル

赤ちゃん投稿写真紹介

広報むろらん



▲父さんは大変だ
庄司真也しょうじ まさやくん (11カ月) とお父さん



至福の瞬間
堀内一希ほりうち かずきくん (1歳3カ月)

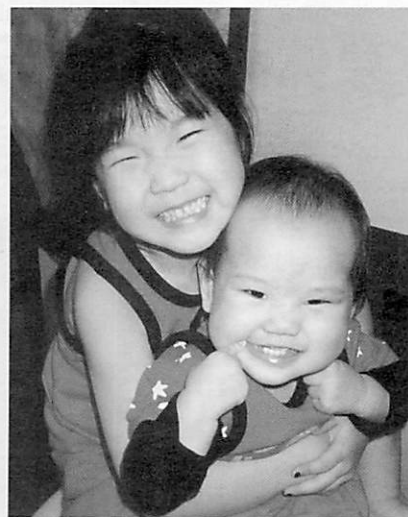

▲笑顔な姉妹
工藤詩乃くどうしのちゃん (1歳2カ月) とお姉ちゃん



▶スケボー乗れるよ!
実松亜優みまつ あゆちゃん (8カ月)



高橋祐樹たかはし ゆうきくん (4カ月)



岸 航世し かなくん (6カ月)



西 琴音にし ことねちゃん (11カ月)



植田大貴うゑだ たいきくん (6カ月)



野村優花のむら ゆうかちゃん (1歳1カ月)



渋谷緒美しやぶつ おみちゃん (11カ月)



渡辺愛加わたべ あいかちゃん (8カ月)



石井亜美いしい あみちゃん (1歳5カ月)



須田直幸すだ なおゆきくん (1歳3カ月)



千葉安奈ちば あなちゃん (1歳5カ月)

広報むろらん

2001年7月号 通巻844号

発行日/平成13年7月1日
編集・発行/室蘭市総務部市民対話課
〒051-8511 室蘭市幸町1-2
☎2194、ファクス2835
ホームページアドレス/http://www.earthcape.ne.jp/users/muroran/
印刷/日光・文成堂富士経常共同企業体

表紙のことは
6月15日、天神町の総合福祉センターで撮影。楽山保育園の子供たちと、同センターの利用者が野点(のたて)を楽しんだ。

▼今、私の机の上には、広報むろらん作成のために、(広)さんが貸してくれた大きな(幅)を(る)パソコンが置いてある。そのせいで机が狭くなったが、おかげで掃除する所が少なくなった。(二)

▼写真を撮るのなんて簡単。以前はそう思っていたが、編集後記を書いている今も、表紙の写真が撮れていない。うーん写真は難しい。気合を入れて出かけるぞ。結果はご覧のとおり。(ま)

▼もうすぐ楽しい港まつりだ。だけど取材で走り回って汗をかきすぎた。2年連続でまつりが終わると風邪をこじらせ、寝込んでいた。今年は風邪をひかないように気を付けたい。(裕)

▼6月から行われている1丁講習会が大人気。「みんなの声」の投稿のように、パソコンの特別セールが行われて購入しやすくなると、皆さんが講習の成果を発揮する場も広がりますね。(広)



こしら亭町 (編集後記)

とじて保存しましょう。