

市政だより

むろらん

1992

No 741

12

December



開港120年市制施行70年



やさしさを大切に市民と接する—^{ちだしんや}千田晋哉さん(警察官)

●働く人シリーズ…⑧

ふれあいむろらん
あったかランド



一緒にやろうよ!
Let's Begin

『室蘭歌人会』

代表 橋本 勇之助さん

「歌は心で作るもの。ものを見
たときの感動そのままを文字に託
し、発表し合うことで親睦が深ま
れば」と『室蘭歌人会』の副会長
岡崎莊三郎さん。
短歌はちよつとした言葉がカギ。
また、「悲しい」「うれしい」「寂しい」
などの言葉を使わずにそれを感じ
させるような、心に見える歌に三
十一文字の神秘を感じるという。
今年で6年目を迎えた同会は現



第6回 市民短歌大会

三十一文字の神秘に魅せられ、市民短歌大会で
思い思いの歌を披露した会員たち

在会員が52名。例会は年4回だが、
小人数のグループで月1回活動し
ている会員が多い。指折り数えた
「五七五七七」のリズムをやつとつ
かめるようになった人。心の底に
流れる「自分なりの歌」を素直な気
持ちで作れたら、という人。会員の
レベルや、文語・口語とスタイルは
違っても短歌を愛する心は一つで、
どんな歌との出会いがあるかとみ
んなが例会を楽しみにしている。
年に1回の市民短歌大会では、
和やかな中にも厳しい批評なども
あり、充実した大会を終えてホッ
としている岡崎さん。今後は室蘭
の短歌会の発展のためにも若い会
員を増やし、育てていきたいです
ね」と抱負を語る。
一大ブームを起こした「サラダ
記念日」の現代調もよし。百人一
首など、日本古来のものもまた
よし。忙しい世の中、短歌で風流
を味わうのも「おつ」なもの。一
緒に自分の歌を作ってみては。
《問い合わせ》 岡崎莊三郎さん ☎
554016



声を出して読みあげると、
新たな感動が

企業発'92

技術のレベルアップを図り
多様化するニーズに対応

増田工業(株)



若い人材を増やし、新分野の
開拓をと話す増田裕司社長

昭和49年に創業。市内では主に新日鐵
や日鋼、日石などの工場設備の配管工事
を手掛けてきている増田工業(株)。昭和63
年にイタンキ浜そばの現在地に新工場を
建設。配管の設計・製作・据え付け工事
をメインに、市内をはじめ道内、本州方
面と広く営業を展開している。

社の目玉である人工降雪機は、国の加
速的技術開発支援事業の中でテクノセン
ターや工業試験所、室工大の指導を受け
独自の新型製品を開発した。地球の
温暖化による降雪時期の遅れや積雪量が
少ないなど各地のスキー場でその必要性

▲特許出願中の
人工降雪機





今月から隔月(偶数月)で、市長が日常感じたことを綴る市長随想を連載します。

今年の東京室蘭会

室蘭育ちや室蘭に勤務したことがある人たちは、郷里のことがテレビや新聞、雑誌などに出ると、懐かしんだり心配したり、あるいは喜んでみたり、さらには、室蘭で過ごした時代のことをあれこれ思い出しながら友人や知人はどうしているかと考えることだろう。

昭和56年、東京および首都圏在住の室蘭出身者、また室蘭で勤務経験のある人たちが集まって東京室蘭会を発足。以来、毎年秋に総会が開催されている。

今年も、10月24日、東京の有楽町で、100人以上の会員が参加し盛大に総会が行われた。

参加者は、旧陸軍の防空部隊にいた人や室蘭に勤務していた人、旧制中学校や女学校の同期のグループ、高齢者の夫婦など多種多様。この人たちと昔の思い出話や古い友人のこと、室蘭の将来についてなどを語り合った。

今年は同時刻に、栄高校の昭和36年卒業の同期会が渋谷で開催されていたため、この会にも出席できた。

この仲間には、坊主頭、着流しスタイルの芸術家として、テレビでも有名な「熊さん」こと、篠原勝之さんしのはらかつゆきもいるとのことであった。

帰郷してから、同期会の一人から手紙をいただいた。室蘭を離れてから相当経つにもかかわらず、今も郷里のことを真剣に考えていることが手紙から推察され、「熊さん」のことを例に挙げながら「ほかのマチにはない、室蘭らしい鉄の彫刻で港周辺を飾っては」との提言だった。



室蘭に縁のある人たちが全国各地で活躍していたり、郷里の発展を願う応援団として思いを

寄せていただいていることは、頼もしい限り。同時に、こうした人脈や情報源を室蘭の財産として大切にしていかなければと、痛感する今日このごろである。

行事カレンダー12月

日	行事名	会場
12	むろらん高原だんパラスキー場オープン	だんパラスキー場
13	企画展「伝承 <small>でんしょう</small> と麻 <small>あし</small> の美展」	民俗資料館
13 中旬	ハンドベル定期演奏会 駅コン・クリスマスコンサート	市民会館 室蘭駅
31~1	年越新春「鯨そば」	八幡宮境内

街角Now



楽しくしっかり技術をマスターしよう

上手にスキーを滑りたいね

スキー教室で基礎を身に付けよう

初 心者の人は、基礎をきちんと身に着けることが大切。ポーン(スキーをハの字にして左右に曲がる方法)をマスターし、滑る楽しさを味わうことが上達への第一歩では。独学で覚えるのもよいが、できれば指導員に習うことを勧めたい。だんパラスキー場では、12月下旬から2月にかけてスキー学校(本紙14ページに詳細を掲載)が開かれる。冬のスポーツを探しているあなた、今年はスキーにチャレンジしてみないか。

市内唯一のスキー場である「むろらん高原だんパラスキー場」も12月12日オープン予定。近くてナイター設備もあり、仕事帰りでもスキーを楽しめるのがうれしい。冬期間の体力づくりに最適なスキーは、そう快感も満点でスキー人口は年々増加している。そこで、スキーの楽しい上達法を提案してみよう。



冬 が来て来た。山々は白い雪の化粧をし、いよいよスキーシーズン到来。スポーツ店には、カラフルなスキーウェアが並び、白銀の世界へと心弾む季節である。

会社一口メモ

- ▷社名 増田工業(株)(平成元年、(有)増田工業所から社名変更)
- ▷所在地 東町3-1-9
- ▷創業 昭和49年7月
- ▷従業員 106人
- ▷業種 配管工事、溶接工事、機械工事、機械加工、塗装工事、製缶加工、各種配管の設計製作
- ▷製品 人工降雪機

また、日の出町の新道入り口にある地球型の歓迎塔を製作し、高度な配管技術の一面を披露。平成6年の三菱製鋼操業に先立ち、工場の配管設備を担当することから「今後、新工場を建設し若い従業員を増やします」と力が込められる。



▲配管内を確認する従業員

「今年3月に降雪実験を行い、機械の凍結防止やファン回転数を増やす改良をしました」と増田社長。

毎年400立方メートルの水で1時間にできる雪の量は約70立方メートルで、2倍半から3倍の体積になるという。年内に再度試験運転を行い、来シーズンから販売予定。

時を超えて

平成4年を振り返る (1992)

長くて短い1年がもうすぐ終わろうとしています。『活性化元年』と位置づけた今年も、マチではいろんな出来事があり、各分野で多くの市民が活躍しました。開港120年市制施行70年を節目として、新時代へのステップを着実に歩みはじめた1年ではないでしょうか。

そこで、主なマチの話題を写真とともに振り返ってみましょう。

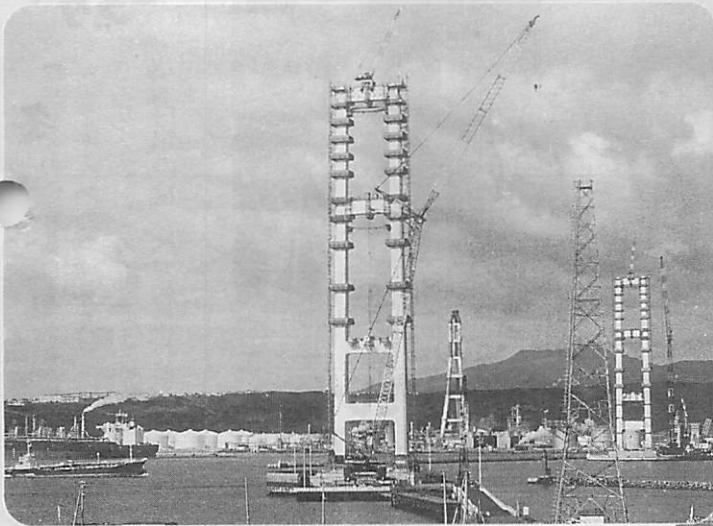

夢のかけ橋、白鳥大橋の主塔完成

7月11日から9月24日まで白鳥大橋の主塔工事が行われ、高さ140mのタワー2基が室蘭港に出現。



(主塔架設工事前)



みんなの海が、ぐーんと身近に

4月1日、室蘭港エンルムマリーナがオープン。ボルカノベイ・マリンジャー構想の核となる海洋レジャー拠点が生じ、遊び、憩いへの新しい空間が広がった。周辺には、親水護岸や展望デッキなどが整備され、海とのふれあいがますます深まるだろう。

この1年の
主な出来事を総めぐり
●数字は日付を表示

1月

- ① 初日の出を一目見ようと全道各地から地球岬に5千人、マスイチ浜に1千500人、イタンキ浜に1万1千人が訪れる。
- ⑪ 室蘭岳山ろくスケートリンクオープン(約6千人が利用)
- ⑮ 成人祭(市内で1千370人)
- ⑧ むろらん冬まつり

2月

- ⑨ 室蘭・登別一輪車競技大会
- ⑭ テクノスーパライナー(超高速貨物船)誘致促進期成会設立
- ⑮ パラエティーパーザールin輪西
- ⑲ 東南アジアとの国際コンテナ航路休止
- ⑳ チキウ岬灯台が20年ぶりに本格改修工事

3月

- ① むろらん高原スノーフェスティバル
- ⑦ チキウ岬航路標識事務所解体。37年の歴史に幕を閉じる
- ⑲ 自然にふれあう事業を行うためのネットワークウオッチング基金条例制定
- ⑳ 市役所本庁舎にエレベーター設置
- ㉓ 地球岬と測量山にハイイメージ基金を活用した観光案内板設置
- ㉓ 栄高校弓道部女子チームが、全国選抜大会で3位に
- ㉗ 室蘭地域活性化推進会議が「21むろらん未来(あす)づくりネットワーク」に組織変更
- ㉙ 幕西町の「三和倶楽部」事務所解体。

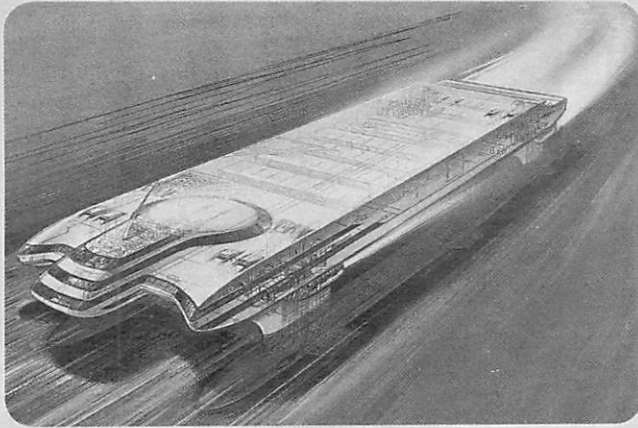

新時代を担う超高速貨物船誘致を目指す

時速約93km/hの高速で海上を走る超高速貨物船テクノスーパーライナーの誘致活動が2月に本格スタート。水深の深い室蘭港の特性を積極的にPRし就航を目指す。

輝きは、



白鳥大橋完成予想図
(平成8~9年度予定)

特殊鋼基地 むろらんが 力強く発進

平成6年に進出する三菱製鋼と新日鐵の合併会社の共同起工式が、5月20日に行われた。高炉を利用する会社など4社が誕生。特殊鋼基地の地盤が固まり、鉄のマチ室蘭の新しい歴史が幕開け。



新たな福祉の拠点が誕生

身体的に虚弱なお年寄りの生活を応援するデイサービスセンター白鳥ハイツが4月2日オープン。家族の安心も広がったね。



自然に親しみ楽しむ！生きがいを
5月3日、ふれあい市民農園がオープン。家族みんなのオアシスで、畑仕事を楽しもう。

- 36年の歴史に幕を閉じる
- ③1 開港120年市制施行70年記念事業実行委員会設立
- ③12 だんぱラスキー場クローズ。シーズン中の利用者は8万1千500人
- ③13 室蘭港エンルムマリナーナオーブン
- 4月
 - ① 東西の土木事業所を統合した土木事業所が寿町に完成
 - ② デイサービスセンター白鳥ハイツオープン
 - ⑩ 胆振管内初の介護福祉士を養成する北海道福祉衛生専門学校第1回入学式。介護福祉科に29人が入学
 - ⑩ 生涯学習の核となるコミュニティーホールの建設構想発表
 - ⑪ 開港120年市制施行70年記念事業の第1弾、子供のための創作歌舞伎公演(子ども劇場創立20周年記念)
 - ⑱ 水族館オープン。イチヨウハクジラの骨格標本も展示
- 5月
 - ③ 1 全市一斉清掃の日
 - ③ 2 「室蘭港遊覧と鯨・イルカウォッチング」スタート
 - ③ 3 ふれあい市民農園が崎守町にオープン
 - ⑫ HITEX(北海道高度情報技術センター)が輪西町で起工式
 - ⑬ 測量山山開き大会
 - ⑳ 三菱製鋼と新日鐵の共同出資企業4社の共同起工式(①室蘭特殊鋼II特殊鋼材会社 ②北海製鉄II存続する高炉を利用する溶銑供給会社 ③室蘭共同発電II自家発電会社 ④室蘭試験分析センターII鋼材や溶銑のテスト会社)



開港120年 市制施行70年

室蘭市の 新たな船出を祝う

開港120年市制施行70年記念式典が7月24日に行われ、先人の偉業を讃えるとともに未来への発展を誓い合った。姉妹都市の清水市やノックスビル市もお祝いに訪れ、友好色もいっぱい。



マチづくりの心を一つに威勢よく

23基のみこしや山車が練り歩き、マチの元気をアピールした室蘭ねりこみ（7月25日）。迫力、躍動感もばっちり。みんな決まった。

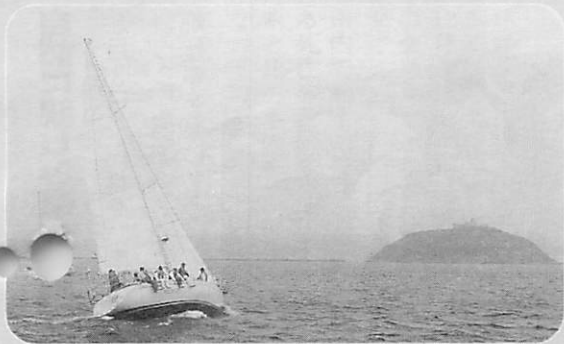

風を受け波をかきわけて

青蘭カップヨットレース（7月25日）



みんなで作ったんだよ

小・中学生12,321人が描いた作品を組み合わせ、入江陸上競技場に巨大な絵を作った1万人ビッグアートが7月25日に行われた。あいにくの天候だったが、みんなで作った絵は輝いていた。絵を描いたみなさんご苦労様。

- ②8月 日鋼の第三製鋼工場（高合金工場）完成
- ③6月 ニッテツアスク工場完成
- ④6月 環境フェスティバル
- ⑤6月 自然体験学習（陸上の部）
- ⑥6月 自然体験学習（海上の部）
- ⑦6月 追直漁港地域整備構想策定調査研究検討委員会発足
- ⑧7月 三菱製鋼の従業員らが市内視察（以降9月までに9回に分け来蘭）
- ⑨7月 日鋼鍛刀所資料館が55年ぶりに改築
- ⑩7月 噴火湾毛ガニ漁3年振り解禁
- ⑪7月 武藤工業の工場が香川工業用地に完成
- ⑫7月 白鳥大橋の主塔架設工事開始
- ⑬7月 Jリーグムロンカップ
- ⑭7月 市民憲章制定20周年記念市民大会
- ⑮7月 イタンキ浜海水浴場オープン
- ⑯7月 ノックスビル市一行来蘭
- ⑰7月 室工大がアメリカ・テネシー大（ノックスビル市）と姉妹大学提携締結
- ⑱7月 開港120年市制施行70年記念式典
- ⑲7月 1万人ビッグアート
- ⑳7月 室蘭ねりこみ
- ㉑7月 青蘭カップヨットレース
- ㉒7月 参議院議員選挙
- ①8月 ①室蘭・清水スポーツ文化親善交流会（清水市で開催）
- ②8月 ②イタンキサマーフェスティバル（砂まつり、サーフィン大会など）
- ③7月 ③港まつり（悪天候で各種行事中止）
- ④7月 ④裸みこし
- ⑤7月 ⑤胆振支庁など道の施設が、完全土曜閉庁実施
- ⑥7月 ⑥エンルムマリナー祭り
- ⑦7月 ⑦しんかい6500と支援船よこすか

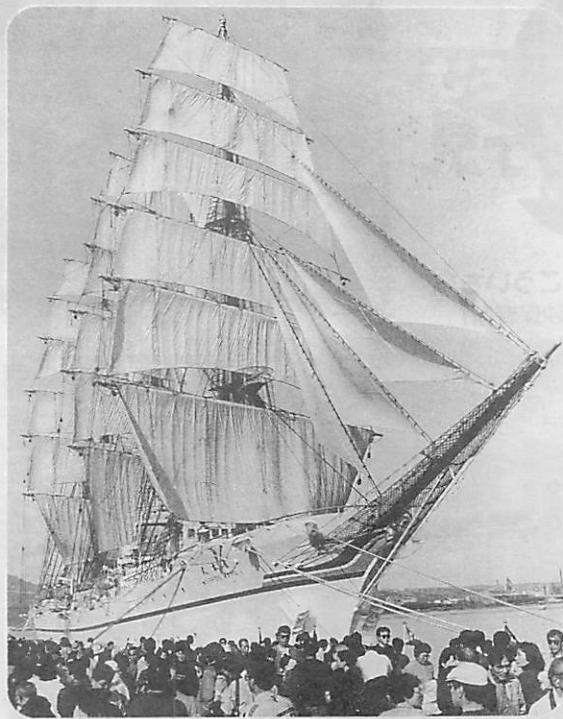

ありがとう太平洋の白鳥

10月8日、日本丸が初めて入港。セイルドリル（帆を張る訓練）も行われ、優美な姿に市民みんなが感動。海のロマンと夢をプレゼントしてくれた。ありがとう日本丸。

あついた！あそこに鯨が
今年も鯨・イルカウォッチングが5月30日から9月8日まで10回行われた。鯨は4回、イルカは毎回確認。地球岬やマスイチ展望広場からも肉眼で確認されるなど、ウォッチングの成果は上々。



秋はスポーツがよく似合う

市民大運動会のむろらんピックが、10月10日に行われた。走って跳んで大声出して、スポーツの秋を満喫。おいしさいっぱい収穫祭も大好評。



やつぱり港が大好き



8月7日に開幕した港まつり。天候に恵まれず、行事が相次いで中止になったが、マチの夏の風物詩を楽しむ市民の心は晴れやかだった。



子供が家庭にかえる日

9月12日、全国一斉に学校週5日制（毎月第2土曜日を休日）がスタート。子供たちに休日を有意義に過ごしてもらおうと、各種施設の無料開放などが行われた。

- 16 ゆとり創造むろらん大会
- 11月 観光と物産展
- 12 フェリー航路交流都市などの
- 15 イタンキ浜などに台風による大量の漂流物（流木など）が漂着
- 17 デイサービスセンター白鳥ハイツで車いすで乗降できるリフトバス運行
- 18 70年のつどい子供と語ろう
- 21 労働省から『ゆとり創造宣言都市』の指定を受ける
- 21 N響室蘭公演
- 21 測量山でTVH（テレビ北海道）の送信所工事着工
- 22 北海道ミニ独立国連邦サミット・まちおこし集団交流会
- 9月 ①三菱製鋼関連の第一熱処理が進出表明
- ②学校週5日制スタート
- ③おもしろウォークむろらん92
- ④南極観測船しらせ入港
- ⑤日鋼が創立85周年を記念して工場や瑞泉閣などを一般公開
- ⑥日本フィルハーモニー交響楽団公演
- ⑦白鳥大橋の主塔（高さ140m）架設工事完了
- ⑧3万人と旗の波運動
- 10月 ③町会長・自治会長懇談会
- ④日本丸入港
- ⑤むろらんピック
- ⑥市民植樹祭
- ⑦全道ホスピタリティ大会
- ⑧リサイクルフェスティバル
- ⑨環境を考える市民のつどい
- ⑩エクスチェンジオ室蘭
- ⑪陶芸の家オープン
- ⑫フェリー航路交流都市などの

んたいあき



題字—しもやま こういちくん
(高砂保育所)



〈シクラメン〉

〈タウン・ウォッチング〉

▶おいしさ珍しさいっぱい

「わっっ安い!」「これはおいしい!」海を越えてやってきたフェリー就航都市と姉妹都市の特産品が勢ぞろい。海を隔てたまちとの交流が深まった 観光と物産展 (11月12~14日)



▲お~ビューティフル

生け花の美しさにうっとり、日本の伝統文化で国際交流 エクスチェンジ室蘭 (11月1日)



◀夜の桜の

ひとひら、ひとひら

幕西遊郭をモデルに、幻想的ステージを繰り広げた初のオリジナル作品。見事な演技に拍手 第7回「むろらん演劇工房」公演 (10月31日から11月29日まで6回公演)

みんなのひろば



神社はむずかしいね。屋根の色分けにとっても苦労したスポーツ少年団のバレーボールで頑張ってるよ。算数が好きだけど社会が苦手。

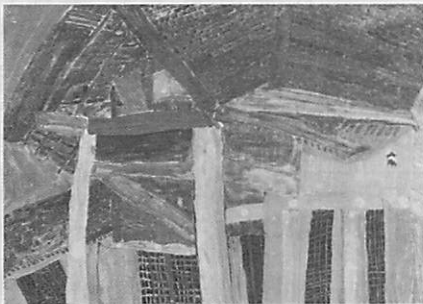

いの うえ ゆき こ 希子さん
(知利別小6年)



室蘭駅をかいた。屋根の線がまがっちゃったので70点。マンガをかくのが好き。ラインサッカーも楽しい。大きな病院を経営してみたいな。

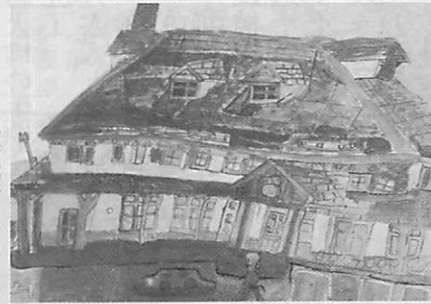

もり た のり まさ 森 田 教 允 くん
(中島小4年)

むららの
見と歩記

むららの
見と歩記

科学の世界に
限りない夢を



普段の何気ない生活。ふと目をやれば自然界や科学の不思議な世界が広がっている。そんな世界を科学館はこっそり教えてくれる。

室蘭の空を体験飛行

科学の楽しさやおもしろさを広めようと、昭和38年、道内で初めての青少年科学館としてオーブン3階建ての建物には、物理、生物、天文、宇宙、音、光などの展示コーナーがある。また、一昨年新設のフライト・シミュレーターでは、ビデオ画像を使って、室蘭の上空を体験飛行でき、入館者の人気を集めている。



▲造形の美にチャレンジ

粘土をこね、ろくろを回し、窯で焼く。陶芸を覚えようと参加した人たちが芸術作品をと意気込んだ 陶芸の家オープン（11月4日）

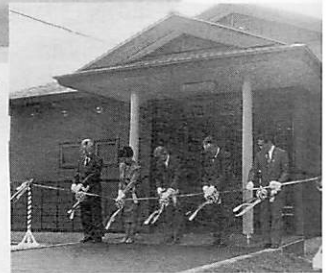

青少年科学館

ロマンと幻想の世界に

プラネタリウムでは、季節の星空がくつきりと映し出され、その時々々の天文ニュースや星空にまつわる物語を紹介、見る人をロマンと幻想の世界に引きずり込む。

また、中庭や温室では、四季の草花が私たちの目を楽しませてくれる。近郊の野草を集めた野草園の一角には、運転席に乗れる実物のSL（D51型）も展示している。

楽しい情報『科学館だより』

展示品のほかに、女性や小・中



来年は開館30年。科学の限りない世界へ、科学館の夢はさらに広がる。

今年の4月からは『科学館だより』を月1回発行。展示品や科学館行事のお知らせのほか、野鳥や園芸、室蘭の地質についてなど、楽しい情報を満載し、科学の参考書としても利用できる。

本町2-2-1 ☎1058

▲リサイクルの主役はあなた

牛乳パックを利用した工作教室や再利用製品の即売などで、身近なところからリサイクルを呼びかけた リサイクルフェスティバル（10月23〜25日）



デイスニールランドに行ったときのことをかいた。とにかくすごい。もう一度行きたい。風呂の掃除がぼくの仕事。高い帽子が魅力のシエフが夢。



あきくん
あき てる
樹 輝
柏 かしわ
（向陽中1年）



市議会議員は
年賀状を差し控えます

市議会では、公職選挙法に基づき、議員の政治活動における虚礼廃止を図るため、各種の禁止事項を決めています。

その一つとして、年賀状によるごあいさつを差し控えていますので、市民の皆さんのご理解とご協力をお願いいたします。

恵まれない人に愛の手を
歳末たすけあい運動

市民がそろって明るく楽しいお正月を迎えられるように、赤い羽根共同募金「歳末たすけあい運動」を行います。

皆さんの温かいご協力を願います。

期 間 12月1日(火)～25日(金)

募金方法 室蘭民報社、社会福祉協議会、共同募金会、市福祉事務所、各サービス

センターに直接現金を持参
◆募金をした人の氏名と金額は、室蘭民報紙上に掲載します。

市民演芸大会

日 時 12月6日(日)13時

会 場 文化センター

入場料 500円

※益金は恵まれない人に贈ります。



〔詳細〕 共同募金会 ☎221858

市の財政状況等を
公表します

平成4年度上期における一般・特別会計の財政状況および公営企業の業務状況を公表します。

閲覧期間 12月21日(月)から1年間(閉庁日は除く)

場 所 各サービスセンター、財政課、各企業会計担当課

〔詳細〕 財政課 ☎内線2263

ほしいね!!
マイホーム

市では、陣屋・水元・八丁平の土地区画整理事業区域内の保留地(宅地)を分譲しています。恵まれた環境にマイホームはいかがですか。

陣屋地区

閑静な住宅地に現況のままで4区画分譲。

水元地区

事業が平成2年に完了し、高級な文教地域に残り1区画です。

八丁平地区

事業終盤に入り、平成10年度完了を目指して工事が進められています。

冬期間のスクールバス(小学校)も運行し、地区中央

来年の初日の出は
7時 5分

来年の元旦の地球岬およびマスイチ浜周辺は、初日の出の参拝客で混雑するため下記のとおり交通規制を行います。

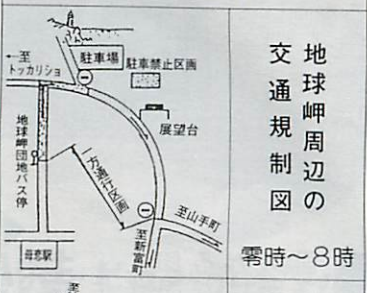

地球岬周辺の交通規制図 零時～8時

マスイチ浜周辺の交通規制図 展望台駐車場 満車時

※初日の出の見どころ…地球岬、マスイチ浜、イタンキ浜

※駐車場には限りがあります。乗用車は極力控えてください。

〔詳細〕 観光振興室 ☎内線2510

には生協・医療機関が進出する計画も決まり、生活関連施設も着々と整ってきています。

住宅の新築も元年度57件、2年度79件、3年度104件、4年10月末現在79件と着実にニュータウンを形成しつつあり、今年度はあと38区画です。

申込方法 随時。現地の宅地表示板とパンフレットで確認し申し込み

〔申込み・詳細〕 区画整理課 ☎内線2612

火の取り扱い
年末年始は特に注意を

今年も残すところあとわずかです。年末年始を控えたこの時期は、忙しさにまぎれ、火の取り扱いがおろそかになりがちです。恐ろしい火災を防ぐため、次のことに注意しましょう。

〔詳細〕 消防本部予防課 ☎221112



給油のときは、ストーブから離れないでね!

- ガス器具を使用しているときは、その場を離れない
- ストーブには燃えやすいものを近づけない
- 移動式ストーブは、火がついたままでの移動や、給油はしない
- 寝たばこや、たばこの投げ捨てはしない
- 出かけるときや、寝る前には必ず「火の元」を確かめる

冬のがんばりが合格へ直結。つかめ合格、がんばろう冬!

小6～中3 冬期講習生受付!

- 輪西教室 ●高砂教室 ●白鳥台教室 ●東町教室 ●登別新生教室

●お問い合わせ・お申し込みはお電話で
☎(0143)45-1680(代)
〈受付時間〉AM10:00～PM9:30

■君の成績を確実に上げ **合格** をめざす指導システム!
■各教室とも経験豊富なバリバリ塾先生が、知力・体力をいっぱい蓄えて君たちをまっています。

小・中・高学習指導・受験指導 社団法人全国学習塾協会正会員
工大進学セミナー
本部/〒050 室蘭市輪西町2丁目2-14

市税などは納められましたか

12月は「全庁一斉滞納整理強調月間」です。
市税や国民健康保険料、市営住宅使用料などの納め忘れはありませんか。最寄りの金融機関などで、必ず納めるようご協力ください。
なお、悪質な滞納者には、財産などの差押処分を予定しています。

分割納入の相談を

いろいろな事情で一度に納められない場合は、分割で納入する方法もあります。印鑑を持参して、早い時期にご相談ください。

夜間納付相談を実施

相談日 12月14日(月)～18日(金)
時間 17時10分～20時

きれいなマチっていいなあ ⑦



大掃除のゴミも必ず分別を

もう12月だね。環ちゃんと境ちゃんは、大掃除のお手伝いをするのかな。

うん、お母さんに言われたとおりにきちんとやるよ。でも、自分の部屋の片付けが一番大変なんだ。

私もきちんとするわ。ぞうさんがまっ黒になって、家の中がきれいになっていくのがとっても楽しいの。机の中を整理すると、いらなくなった物がたくさん出てくるのよね。

2人とも、お母さんのお手伝いを頑張っているんだね。感心感心。でも、片付けたときのゴミは、全部捨ててしまうのかな。

うーん、ほとんど捨てちゃう。だって、残しておいても片付かないもん。

それじゃ、燃やせるゴミと燃やせないゴミを分けなくて捨てるのかな。それは、いけないな。

博士の言うとおりだわ。大掃除は忙しいから、つついゴミを分けることを忘れてしまうのよね。お母さんにも話をして気をつけるわ。

ほくも、読み終わったマンガの本も壊れちゃったプラモデルも一緒に捨ててたんだ。今年の大掃除は、分けて捨てるようにするよ。あと、使える物なんかのリサイクルのことも考えなきゃいけないね。

そうだね。『ついうっかり』が環境を汚してしまうんだ。大掃除のゴミは、たくさん出るから面倒だけど、きちんと分けるようにしようね。

場所 各担当課



納めて安心。快適な年末年始を

税を精算(年末調整)します。これは、確定申告に相当する大切な手続きです。関係書類、領収書などを忘れないで、勤務先に提出してください。

扶養控除などの申告

結婚、出産、就職などで扶養者の数などに異動があった場合、本人および扶養者が障害の認定を受けたときなどは、その都度勤務先に申告することになります。

◆毎年扶養者の異動申告漏れが多く見られます。再度確認し正しい申告をしてください。

配偶者控除

控除対象配偶者は、本人と生計を同じくする配偶者で合計所得金額が35万円以下の人です。

配偶者特別控除

本人の合計所得金額が1千万円以下で、生計を同じくする配偶者の合計所得金額が70万円未満の場合、配偶者の合計所得金額の区分により5万円から35万円の範囲で控除が受けられます。

保険料控除

平成4年中に支払った各種健康保険、雇用保険、国民年金、厚生年金、小規模共済などや、生命保険、損害保険などがある場合は、領収書が支払証明書を添付して提出してください。

住宅取得等特別控除

平成3年分以前の住宅取得等特別控除の確定申告をした人で、控除対象年数が経過していない人に、税務署から「年末調整のための

住宅取得等特別控除証明書

が送られます。控除額計算明細書、借入金年末残高証明書などの必要書類を添付してください。
なお、平成4年分で新たに控除を受ける人は、確定申告が必要です。

青色申告書の決算説明会

- ▶実施日と会場
 - 12月7日(月)…中小企業センター
 - 12月8日(火)…中島地区サービスセンター
 - 12月9日(水)…産業会館
- ▶時間 いずれも14時から



⑦
①または市・課税課市民税係 ☎内線 2294～229

今月は、国民健康保険料(6期)の納期です。

〔詳細〕保険年金課 ☎2436

新車導入

公安委員会指定校
技能試験免除

室蘭で唯一

受講生募集中 ●入学日=毎週 月・水・金・土●

AT車限定免許取得コース予約受付中

全車エアコン・パワステ装備FR車

合格まで責任指導 **安心コース**

室蘭中央自動車学園

お申込み・お問い合わせ

補習時間枠を自由に選べる **エコノミーコース**

室蘭市八丁平4丁目17番7号 **44-5500**

踏切事故防止にご協力ください

〔詳細〕JR北海道室蘭保線所 ☎452403

市の一般業務は

12月31日(木)から

1月5日(火)まで休みです

市役所は年末年始を休みます。用件や手続きは、
早めに、忘れずに行ってください。

施設名	休館日
総合福祉センター	31日～5日
障害者福祉総合センター	〃
中小企業センター	〃
★勤労青少年ホーム	30日～5日
★勤労婦人センター	〃
★サンライフ室蘭	〃
★体育館	〃
★図書館本館・分室	〃
★文学資料館	〃
★青少年科学館	〃
★民俗資料館	〃
文化センター	31日～5日
市民会館	〃
胆振地方婦人会館	〃
児童館・センター	〃
青少年研修センター	〃

★印の30日は館内整備のため休館
●印の30日は貸館なし、一般業務は平常どおり

●ゴムの収集
31日から5日まで休み。
23日の祝日は、水曜日取

清掃関係



外来診療は、31日から5日まで休み。

市立病院

〈詳細〉中央地区サービスセンター ☎内線2413

◆印鑑登録証明書などの手続きは早めに済ませましょう。

各サービスセンターは、31日から5日まで休み。

窓口業務

水道・下水道
故障の修理は、休み中も受け付けます。
なお、市指定工事店の修繕当番は、今年から各社とも自宅待機となります。故障したときは、左記に連絡ください。
○水道関係：水道部 ☎446117、☎446118
○下水道関係：蘭西下水ポンプ場 ☎239697

御崎清掃工場
☎225419
31日：8時30分から16時30分まで受け入れ。
1日：休み。
2日～5日：9時から16時まで受け入れ。

神代最終処分場
☎435107
31日：8時30分から16時30分まで受け入れ。
1日～3日：休み。



集地区のみ収集
●し尿くみ取り
31日から5日まで休み。

冬の交通安全運動
12月1日から10日まで、冬の交通安全運動が行われます。
市内で起きた交通事故による死亡者数は、昨年の10月末と比べ3人少ない5人となっています。
これからの季節は雪も降り、年末年始を控えてお酒を飲む機会も多くなります。家族みんなで交通安全について話し合い、事故のない

冬の道 心のゆとり
交通安全

日	時間	病・医院	問い合わせ先
30日～2日	9時～17時	在宅当番医	☎45-4329
	18時～6時	急病センター	44-2155
29日までと4日からは平常	18時～21時	在宅当番医	☎45-4329
	22時～6時	急病センター	44-2155
3日	9時～17時	在宅当番医	☎45-4329
	18時～22時	急病センター	44-2155
24時間体制 (平常診療は各病院により異なります)		市立病院	22-1531
		日鋼記念病院	24-1331
		新日鐵病院	44-4650
		太平洋病院	59-2211

●「急」の付く操作は事故のもと
冬道での急ハンドルや急ブレーキは、事故を招く大きな要因になります。路面状態を的確につかみ、急な操作をせずに、ゆとりある運転を心掛けてください。
《詳細》市民生活課交通安全係 ☎内線2378



●飲酒運転は家庭崩壊に直結
「飲んだら乗らない」乗るなら飲まない」をしつかり守りましょう。飲酒運転事故の致死率は、一般の事故に比べて非常に高い数値を示しています。家庭の崩壊につながる飲酒運転は絶対にやめましょう。
●冬道のカーブは要注意
冬期間は、カーブの曲がり具合が分かりにくくなります。慣れない道ならなおさらのこと、「これくらいスピードなら曲がれるはず」という安易な判断は禁物。

「受験のプロ」の講義を東京から生中継

東進衛星予備校室蘭校

冬期講習生受付中 めざせ現役合格!

◆お申込み・お問い合わせは
平野ゼミナール 本 部 局 ☎43-7715
室蘭市知利別町2丁目14-17

救野 文子 先生 古文
永田 達三 先生 英語
奥田 猛 先生 数学
横田 伸敬 先生 日本史



相談

心身障害者と

家族のための更正相談

身体障害者、精神薄弱者および家族の生活上の問題について、相談所を開きます。

相談日 12月17日(木)
時間 13時～16時
会場 障害者福祉総合センター
〔詳細〕 障害者福祉総合センター ☎6611

無料特設

人権相談所を開設

秘密は固く守ります

札幌法務局室蘭支局と室蘭人権擁護委員協議会では、

むららの仲間たち!

カシワの巻



無彩色の冬景色の中で、葉をつけたまま目立っているのがカシワの木。北海道では特に海岸地方に多く、室蘭では絵柄半島に多く見られます。

カシワの古名「食敷葉(けしきは)」は、肉の厚い葉が、食物を包んだり、皿の代わりに使われたことを物語っています。端午の節句のカシワ餅に使われることはよく知られていますが、北海道のカシワの葉は大きすぎて堅いので、カシワ餅用としては質が落ちます。

乾燥すると割れやすい木なので、大きな材木は取れませんが、導管(水を吸い上げるところ)が詰まっているので、ウスキーの樽には最適。ナラ材の樽だと5年くらいしかもたないのに対し、カシワだと20年くらい使えます。

実のドングリは、昔、アイヌの人にとっては「ごちそう」の一つ。皮をむき、豆と一緒に煮て、こね、ダンゴや餅を作ったり、粉にして水で溶かし赤ちゃんにミルク代わりに飲ませました。

カシワの葉は、ほかの木と同じように秋には枯れてしましますが、地面に落ちずに、立ち木についたままです。この枯れ葉は、春に新芽が出てくるまで散らないので、春先まで、室蘭の冬景色をにぎやかに飾ってくれます。老残をさらしているようだという人もいますが、新芽が生えるのを楽しみに長い冬を耐えているという人もいます。

いずれにしても、寒風にさらされながら、芽生えを待っていることに変わりはありません。自然界の新旧交代は、どんな姿にせよ、どろどろした感じはなく、さり気なく、さわやかに行われているのです。

年末年始の運転は特に慎重に

室蘭警察署 ☎25191



室蘭総合進学教室

本部/室蘭市寿町1丁目5番3号(大川原脳外科病院隣)

スス系
一療
ココ医
コ校護
小中高看

教室生同時受付中

特典 講習受講者は入会金免除

☎(0143)代 45-1088

お問い合わせ・お申し込みはお電話で!!

本部教室(受付時間:午後1時～午後9時)

北海道総合教育指導センター

12月は、道税の納税推進強調月間です。《詳細》胆振支庁 ☎29131

市民相談室の利用

日ごろ、金銭貸借、土地、家屋、離婚問題などで困っている人や悩んでいる人は、

相談日 12月5日(芝垣美男弁護士)、12月19日(塩谷栄道弁護士)
時間 9時30分～12時
場所 本庁市民相談室
定員 5人(先着順)
申込方法 予約制。電話で申し込み

弁護士無料法律相談

毎月第1・3土曜日
相談日 12月5日(芝垣美男弁護士)、12月19日(塩谷栄道弁護士)
時間 9時30分～12時
場所 本庁市民相談室
定員 5人(先着順)
申込方法 予約制。電話で申し込み

国民年金相談

実施日 10日(木)、16日(水)、8日(火)、15日(火)、1日(火)、3日(木)、24日(木)
地区 津西、津東、津島、津高、津本、津白
時間 9時～16時
内容 住所、氏名変更、加入および喪失(脱退)手続き、種別変更、納付書再発行、拠出年金裁定手続き、相談
〔詳細〕 保険年金課国民年金係 ☎内線2441

戸籍手数料が変わります

戸籍手数料令の改正により1月1日から戸籍謄本等の手数料が次のようになります。

- ◎戸籍謄・抄本 1通 400円
- ◎除籍謄・抄本 1通 700円
- ◎戸籍記載事項証明 1件 300円
- ◎除籍記載事項証明 1件 400円
- ◎届書類の記載事項証明 1通 300円
- ◎受理証明 1通 300円
- ◎婚姻届等の受理証明(上質紙) 1通 1,300円
- ◎届書等の閲覧 1件 300円

《詳細》 中央地区サービスセンター ☎内線2413

冬休みマイコン教室の受講生を募集
対象 小学5・6年生
内容 マイコンの初歩的操作
日時 1月8日(金)、9日(土)、いずれも9時から16時

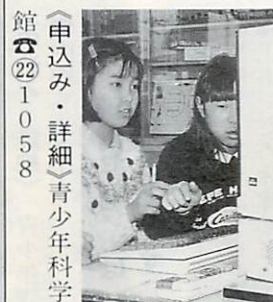

講座・講習

会場 青少年科学館
定員 30人(先着順)
受講料 800円(教材費含む)
申込方法 12月8日(火)から15日(火)まで(14日(月)は休館日) 電話で申し込み



講座・講習

寝たきり老人などの
介護教室

実施日 1月22日、2月5日、19日、3月5日、19日、26日の金曜日6回
時間 13時～15時
会場 障害者福祉総合センター（東町2-1-19）
内容 介護法のビデオ上映、介護・リハビリの方法と実技、基礎的医学知識など
対象 現在、介護をしている人または介護に関心のある人
定員 20人（先着順）
受講料 無料
申込方法 12月18日（金）まで、直接または電話で申し込み



お年寄りにやさしい介護を

《申込み・詳細》 福祉課高齢者福祉係 ☎内線 2464

油絵を描いてみませんか

市民教養講座

対象 市民
内容 デッサンと油絵の講座で個人指導を主体
期間 1月16日から3月6日までの毎週土曜日8回
時間 10時～12時

だんぱラスキー学校の
受講生を募集

対象 小学生以上（ナイターコースは大人のみ）
会場 だんぱラスキー会場



◆受講料の返金はできませんが、コースの変更は自由。

申込期限 各コース実施日初日の1週間前まで（先着順）
申込方法 スポーツビックス（パーク店、中島店）、アルファスポーツ、オリンピックススポーツ中島店、道南バス東町ターミナル、ホームストア本社商事部に備え付けの用紙で申し込み
《詳細》 だんぱラスキー学校事務局（青山） ☎52030

会場 青少年研修センター（みゆき町2-16-34）
講師 赤谷良文氏
定員 30人（定員を超えた場合は抽選で決定）
受講料 無料
申込方法 12月18日（金）まで、はがきに住所、氏名、年齢、電話番号を記入し申し込み

コース	講習日	定員	講習時間
年末コース	12月27、28、29、30日	70人	10時～15時
正月コース	1月2、3、4、5日	100人	10時～15時
母と子コース	1月8、9、10、11日	50人	10時～15時
日曜日コース	第1期 1月15、17、24、31日	各	10時～15時
	第2期 2月7、11、14、21日	100人	
土曜日コース	1月16、23、30、2月6、13、20、27日	100人	14時～16時
平日コース	1月20、22、26、28、2月1、3、5日	40人	10時30分～12時30分
ナイターコース (火・木)	第1期 1月12、14、19、21、26、28、2月2日	各	19時～21時
	第2期 2月4、9、11、16、18、23、25日	50人	

講習内容

《申込み・詳細》 社会教育課（〒051幸町6-23） ☎内線 5212

きょういく
アラカルト



11月の教育委員会
定例会（11月6日開催）

付議事項 ①婦人会館管理規則の一部改正（使用時間の区分変更に伴う暖房料の改定。4月1日から適用）
②就学指導委員会委員の委嘱（人事異動に伴う補欠委員1人を委嘱） ③市立学校学校医等表彰受賞者の決定（長年にわたる小・中学校の校医4人を今年度の表彰者として決定）
報告事項 ①市立学校教職員の人事異動の件（東園小学校の教頭に係る異動）
②平成5年度公立高等学校適正配置計画案等の件（10月23日に道教委から示された計画案とこれに対する市の意見並びに正式決定された計画の内容） ③その他（各課の行事および行事予定など）
《詳細》 教育委員会管理課 ☎内線 5113

20歳のあなた
成人祭に参加を

日時 1月15日（金）13時
会場 文化センター
対象 昭和47年4月2日から昭和48年4月1日までに生まれた人
通知方法 本市に、住民登録（外国人登録も含む）をしている新成人対象者に、12月中旬ころはがきで通知
◆案内はがきが届かなかつたり、住民登録を市外にしていて出席を希望する人は、12月21日（月）から1月8日（金）までに電話で申し込みください。



《申込み・詳細》 青少年課 ☎内線 5221

青少年研修センターは
12/1から利用できます。

青少年研修センター（みゆき町2-16-34）は、改修工事のため休館していましたが、12月1日（火）から開館しますのでご利用ください。

《詳細》 青少年研修センター ☎475824または市・青少年課 ☎内線 5221

持っていますか



NCカード

NCもろし

☎22-1025

冬休みの きまり



冬休みを規律ある生活で、楽しく過ごすためのきまりです。子どもたちの健全育成、非行防止に地域ぐるみでの協力をお願いします。

★小学生のきまり

外出時間 16時30分まで。
(元朝参りは父母同伴)
遊技場 パチンコ、ゲームセンターなどの出入りは全面禁止。ボウリング、バツティングセンター、ビリヤードは父母同伴とする。
スキー・スケート 16時30分まで帰宅。遠出のときは、父母またはこれに準ずる成人の同伴とする。
映画・特別興業 父母またはこれに準ずる成人の同伴とする。

★中学生のきまり

外出時間 18時まで。父母同伴の場合は22時まで帰宅。(元朝参りは父母同伴)
遊技場 小学生のきまりと同じ。カラオケボックスは出入禁止。
スキー・スケート 18時まで帰宅。18時以降のナイタースキーは父母同伴。
映画・特別興業 18時まで帰宅。18時以降は父母同伴とする。

アルバイト 12歳未満は禁止。12歳以上は、保護者と学校長の許可が必要。
飲食店・外泊・旅行 父母またはこれに準ずる成人の同伴とする。

★高校生のきまり

外出時間 各校の指示による。身分証明書を携行のこ。服装は各校で指導。
遊技場 パチンコ、デイスコ、マジシャン、カラオケボックスなどは禁止。ボウリング、ゲームセンター、ビリヤードは各校で指示。
映画・特別興業 成人向け指定映画以外は自由。深夜興業の観賞は禁止。
アルバイト 保護者と学校長の許可が必要。
その他 自動車学校入学希望者は、各校の規定による。冬山登山は禁止。

の許可が必要。
飲食店 父母同伴。喫茶店などは禁止。
外泊・旅行 父母同伴とし、友人同士は禁止。
その他 自転車遊び、サイクリングは冬期間禁止。

アルバイト 保護者と学校
補導センター ☎227770

内職技術講習会

講座名	開講日	時間	受講料	定員
フリッシュ 刺しゅう	12月10日 木曜日1回	10時～15時	無料	20人

申込方法 12月9日(水)まで、センターに来館または電話で申し込み(毎週月～木曜日 9時～15時)

札幌婦人就業援助センター
(勤労婦人センター)内 ☎244431

寄付

ありがとうございます
10月分(敬称略)

市に

- 新日本製鐵(株) ○(株)日本製鋼所室蘭製作所 ○室蘭・登別防犯協会連合会 ○自由民主党室蘭支部婦人部 ○苦小牧生命保険協会 ○日本中央競馬会札幌競馬場 ○室蘭生活協同組合社会福祉委員会
- ラブ・ジ・アース21 ○北辰緑ヶ丘合唱団 ○室蘭東ライオンズクラブ ○西胆振地区飲食店組合連合会中島飲食店環同組合 ○佐竹松男(宮の森町) ○川村勘七(緑町) ○常盤君子(登別市) ○宇津町)

ボランティアセンターに 社会福祉協議会に

- 室蘭マネージャー連絡会ふれあいスポーツソフボール大会実行委員会 ○ヒビキカラオケ同好会 ○室蘭地方電気工業協同組合連合会 ○輪西第二同好会 ○室蘭歌謡同好会 ○室蘭点訳赤十字奉仕団 ○室蘭朗読奉仕者の会 ○輪西第一同好会老人クラブ ○みゆき老人クラブ ○室蘭市老人クラブ第六ブロック婦人部 ○霞台町会婦人部 ○パーフェクトリパティーター教団室蘭教会白菊会 ○做室キクエ(祝津町)

となりまち ホットライン



登別市のお知らせ

この冬はパウダースノーの
サンライバスキー場へ

カルルス温泉スキー場は、今シーズンから「サンライバスキー場」に生まれ変わり12月13日オープン予定です。

しゃれた外観の2階建ロッジを新設。心も体も暖まるおもてなしをします。リフトは3基、コースは7本。初心者から上級者まで楽しめる、そのうえナイタースキーもできるようになりました。

駐車場は無料で600台収容。アフタースキーには日本の名湯「カルルスの湯」が待っています。冬のバカンスは、サンライバスキー場にお越しください。リフト料金は、回数券大人2,200円、小学生以下1,800円、1日券大人3,000円、小学生以下2,400円、ナイター券(16時～20時30分)1,600円です。

《詳細》 どうなん興産 ☎842872

伊達市のお知らせ

お正月に古来の遊びで

仲間づくりを

胆振青年の家では、日本古来の遊びを通して集団生活を体験する「初春に楽しむ(わらしこ)の集い」次のとおり開催いたします。

参加対象は、胆振西部管内の小学5年生以上、中学生までのみなさんとなっています。冬休みの楽しい思い出づくりにぜひ参加して、新たな友情の輪を広げませんか。

日時 1月7日(木)午後から9日出正
午までの2泊3日

会場 胆振青年の家

定員 80人

費用 3,000円(食事代、写真代、保険料、教材費など)

《申込み・詳細》 胆振青年の家 ☎0142

☎2761

素敵な出会いが待っている。

あなたのパートナーカード。

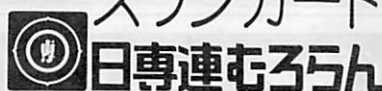

- 本店/室蘭市中央町3-5-15 ☎22-3118
支店/室蘭市中島町1-19-3 ☎45-3824
支店/室蘭市輪西町1-32-8 ☎44-0681
支店/登別市中央町2-11-6 ☎85-2629

新会員募集中

入会者には入会記念品を差し上げます。

表紙のことは

今月は、若手(25歳)のお巡りさんに登場していただきました。毎朝制服にそでを通すとき、ピリッと身が引き締まるそうです。年末は何かと慌ただしくなりがちなので交通安全を心がけ、戸締まりには十分注意をと呼びかけていました。



こちら 幸町

▶世間は師走、私は一足先にお正月。今、元旦の座談会準備に大わらわの毎日で、何もかも初めての私は周りの助言や協力に感謝しっ放し。企画を作る大変さと人のありがたさを知った1年の締めくくりである。(き)
▶一年振りに埼玉のウオーキング大会に参加。高い旅費を掛けたにもかかわらず、ゴール前では千鳥足に。力の衰えを痛感の3日間であった。今年もあとわずか。アル中?(歩中)の私も走り回らなくては。(ド)
▶人工降雪機に感動、「企業発」で増田工業を取材。社独自の開発で、他社製品には負けない性能と話す社長に、仕事に対する自信と前向きな姿勢がうかがわれた。私の姿勢と言えば猫背と簡潔な取材(?)です。(や)
▶先日、ちょっとした不注意からカメラをぶつけてしまった。修理までには至らなかったが、サルより深く反省。来年はトリ年。忙しい年になりそうだが、キョロキョロしないで、じっくり足元を見つめよう。(ほ)

人口(10月末)

- ・総数 116,156人 (-36人)
- ・男性 56,522人 (±0人)
- ・女性 59,634人 (-36人)
- 世帯数 47,082世帯(+11世帯)
- ()内は前月比

交通事故発生状況

- 今年1月から10月31日まで
- ・発生 394件 (-29人)
 - ・死者 5人 (-3人)
 - ・傷者 460人 (-87人)
 - ()内は前年同期比

市政だより

むろらん

1992 12月号

平成4年12月1日発行(月1回)

編集・発行

室蘭市総務部広報広聴課

〒051北海道室蘭市幸町1番2号

☎(0143)221111 F A X 247601

通巻 741号

印刷 室蘭印刷株

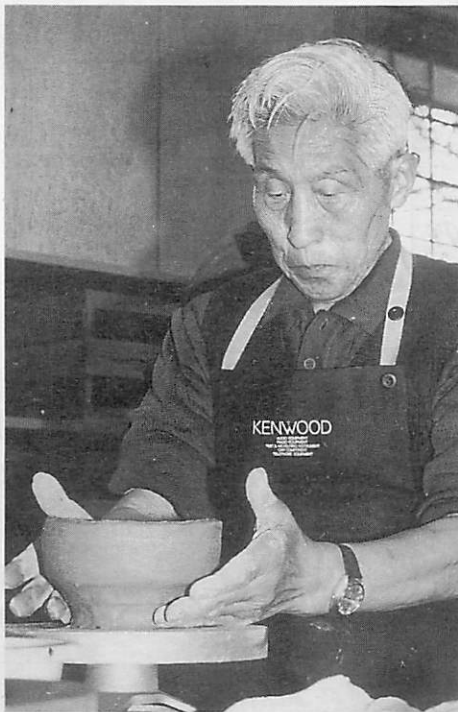

元気いっぱい
夢中してます



次々と形を変える粘土に 陶芸の楽しさが膨らむ

栗本光雄さん(77歳)

(寿町)

11月4日『陶芸の家』が、総合福祉センターにオープン。同時に、初心者を対象にした陶芸教室も開かれ、栗本さんは、77歳にして初めて陶芸に取り組んでいる。

「なかなか、思い通りの形になりませんね。力を入れ具合が微妙で、バランスが難しい。でも、素人の私でもそれなりの形に仕上がっていくので、作る喜びを味わえますね」と栗本さん。人生のベテランも、陶芸では1年生。講師の説明に熱心に耳を傾けている。

「教室のみんなが一生懸命やっているの、私も頑張ってしまうんですよ。時間を忘れて物事を行うことは、ボケ防止にも役立つでしょう」と話す。以前から、機会があれば始めたかった陶芸だけに意欲は十分。「家族の茶わんを作ってプレゼントしたいけど、まずは基本をしっかりと覚えなきゃいけないね」と、喜寿の挑戦は始まったばかり。

ちょっとした心のスキを ねらっています



○今年1月から10月末まで侵入ドロボー件数310件のうち173件が「カギのかけ忘れ」

外出するときは
必ず「カギ」をかけて

12月の土曜閉庁(休み)は、12日と26日です。