

市政だより

むろらん

1992

No.737

8

AUGUST



開港120年市制施行70年
記念号



海の安全を見守る—^{たなか}田中 ^{あきら}明さん（巡視船「えとも」船長）

●働く人シリーズ…④

大正11年8月1日、 「室蘭丸」が新たな船出。

市制施行当時の室蘭

大正11年8月1日、第一次世界大戦後の不況の中で「室蘭市」は産声を上げました。

10,700世帯、52,158人の市民を抱え、中村俊清市長代理を先頭に、ここに室蘭市政がスタートを切ったのです。

今回は、市制施行当時の行政の推移を、市民の生活を織り混ぜながら紹介しましょう。

「室蘭市」誕生に 全市挙げてお祝い

大正11年、北海道で区制を施行していた都市は、室蘭のほか、札幌、旭川、釧路、函館、小樽の6つでした。政府は、この年7月26日の内閣告示で6区を廃して市制を施行することを発表し、8月1日「室蘭市」が誕生したのです。

これにより、当時の室蘭区長、中村俊清は室蘭市長臨時代理者となり、告示第1号をもって、市役所の位置を、常盤町2番地(現・市立病院下)と公示しました。

早速8月12日には、小公園(現・労働基準監督署付近一帯)で祝賀会が催されました。会費は1円、有志200余名が参加し、中村市長臨時代理者のあいさつとともに来賓の祝辞・祝電が披露され、夜7時から各町会が連合して、提灯行列や仮装行列を行いました。家々には国旗を掲げ、市民約1万人が市内を一巡したと記録されています。まさに、全市挙げて「室蘭市」の誕生を心から祝ったのです。

このころは、第一次世界大戦後の不況下であり、ワシントン軍縮会議で軍事拡張計画が廃止。鉄のマチ室蘭では経済の主軸である鉄鋼関連企業が事業縮小で人員整理を行い、失業者が続出して、市民



失業者・生活苦など
当時の不況を報じる
地元新聞

選挙権拡大 有権者は13倍に

市制の実施により、室蘭市会が構成され、早速第1回の選挙が行われました。区制時代は、満25歳で2年以上室蘭に住み、税金を一定額以上納めた男の人に選挙権が与えられていましたが、市制がしめられたことで、税金については、額にこだわらず直接税を収めてさえいれば選挙ができるようになりました。このため、区制時代には500余人しかいなかった有権者が、7千6人と、一挙に13倍にも膨れ上がったのです。

しかし納税額によって、有権者も議員も等級に分けられ、直接税の平均納入額を上回った人は1級(1千292人)、それ以下の人は2級(5千714人)とされました。議員の人数は36人で、それぞれ18人

ずつを選挙するという変則的なものでした。

市会議員選挙は 華々しい選挙戦

当時日本の政界は、中央から地方まで、政友派と憲政派が勢力争いをしていました。両派は初市会の主導権を握ろうと、中央から大物らを招いたりして、華々しい選挙戦を展開しました。

酒1升(1.8リットル) 1円20銭、米1升(1.5キログラム) 31銭。大工さんの日給が2円50銭、日雇いの労賃が1円50銭の時代に、候補者1人の選挙費用が2千円から3千円もかかったといわれ、初めての市会議員選挙にいかにも力を注いでいたかが分かります。



立候補者の立看板(右)と
立ち会い演説会風景(上)

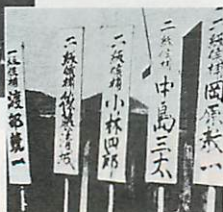

8・9月の記念事業



海のコンサート

アマチュアバンドと、ブルースシンガー近藤房之助（B Bクイーンズのリードボーカル）の無料コンサート。夏の夕暮れ、潮風と音楽が一つになります。

日時 8月8日(土) 16時～20時
会場 入江運動公園野外ステージ（小雨決行。荒天時は市体育館に変更）

《詳細》 観光振興室 ☎内線2512

潜水調査船「しんかい6500」と支援母船「よこすか」の寄港

未知の世界を探る潜水調査船と海洋科学技術の粋を積んだ母船「よこすか」が室蘭港に寄港します。

日時 8月15日(土)11時30分入港、17日(月)9時出港
接岸場所 中央ふ頭
一般公開 8月16日(日) 10時～16時
※同時に港湾部庁舎1階ポートロビーいりえでパネル展とビデオ放映も行います。
《詳細》 港湾部 ☎②3191

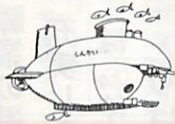

NHK交響楽団室蘭公演

NHK交響楽団とアレクサンダー・ロンクイツヒのピアノによる素晴らしい演奏をお聴きください。

日時 8月21日(金) 18時30分開演
会場 文化センター
内容 ロッシーニ歌劇「シンデレラ」序曲、ベートーベンピアノ協奏曲第5番「皇帝」ほか
入場料 S席 5,000円 A席 4,500円
B席 4,000円 C席 2,500円
(市内各プレイガイドなどで発売)

《詳細》 文化振興課 ☎②3156

第8回北海道ミニ独立国連邦サミット および北海道まちおこし集団交流会

道内のまちづくり団体などが一堂に集まり、地域おこしの情報やアイデアを交換して交流します。

日時 8月22日(土) 13時30分～深夜
23日(日) 9時～12時
会場 シャンシャン共和国ほか
《詳細》 同事務局(庭山)☎④0355

おもしろウォークむろらん'92

クイズやゲームで楽しみながら、歩いて市内の自然や名所・旧跡を訪ね、ふるさとの魅力を再発見します。

日時とコース
9月12日(土) 12時だんぱら集合～陣屋 9.2^{キロメートル}
9月13日(日) 9時エンルムマリナー付近集合～地球岬 15.5^{キロメートル}

※2日間の完結ルートです。
当日は歩きやすい服装で、昼食は各自持参のこと。
申込方法 8月31日(月)まで、電話、はがきまたはファクスで、住所・氏名・年齢・性別・血液型を記入し申し込み
※(社)室蘭青年会議所では、このイベントのスタッフを募集しています。手伝っていただける人は8月12日(水)まで事務局に連絡ください。

《申込み・詳細》(社)室蘭青年会議所(〒051海岸町1-58入江臨海ビル1階)☎②1876 FAX②1169

※港まつり行事は本紙6ページに掲載。



市制施行当時の庁舎(現・市立病院下)。町役場・区役所・市役所さらに商工会議所と4代にわたる庁舎となった。

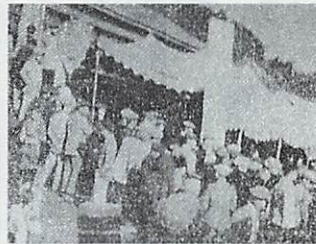

初の市会議員選挙(成徳小学校投票所)

選挙は、2級議員が10月4日、1級議員が6日、と2日間に分け投票の本会場を武揚小学校、分会場を北辰、成徳、鶴ヶ崎の各小学校として4カ所で行われました。初めての有権者の投票風景を見ると、製鋼所従業員は隣り近所で結束、追直の漁民はイカの大漁をも顧みず、農民ははんでんを着たまま農作業の途中で、それぞれの

市会が成立すると、いよいよ市長の決定です。当時は内務大臣からの推薦命令で市会が市長候補者を推薦し、天皇の裁可を仰ぐという形でした。製鋼所出身の長谷川清次を委員長に、11人の選考委員が選ばれ、何度か委員会を開きましたが、前区長の中村俊清を推す

「室蘭丸」舵とりになかむらとしきよ 中村俊清新市長

投票所で清き一票を投じたのです。こうして58人の候補者の中から政友派13人、憲政派8人、公友会5人、製鋼所派8人、鉄道派2人計36人の市政を動かす人たちが決まり、10月18日、第1回市会が召集されました。



初代市長 中村俊清

ここに、裁可され月9日に当選。12

「室蘭丸」の舵とり役となる中村新市長が誕生しました。57歳、滋賀県出身で、室蘭警察署長、室蘭給水会社専務、町議、町長、区長を経て、昭和4年3月まで経済不況のまっただ中で室蘭市政をつかさどったのです。

文・地方史研究会副会長

平林正一さん

室蘭なら、できる。

仕事と生活を120%楽しみたい。

そんな、あなたの思いに、きっと
こたえられる“ふるさと室蘭”です。

HOW TO

Uターナーン



職業の選択は、人生のターニングポイント。だれもが、充実した仕事と生活を望んでいます。それを実現するには、ゆとりが大切なキーワードでしょう。しかし、ゆとりは、どこでも得られるものではありません。そこで、提案しましょう『ふるさと室蘭』を。ゆとりと自然のあるマチで、自分の時間を仕事に余暇にと、ぜいたくに楽しみ、自分の力を発揮してみませんか。

生活環境の不一致で Uターナーン者が増加

労働力不足が企業経営のハードルとなっている現代。地元企業でも、若者特有の都会志向の中、労働力を確保しようと努力しています。

昨年5月に、公共職業安定所と室蘭・登別・伊達の3市、3商工会議所が『室蘭地域Uターナーン促進連絡会』を設立し、Uターナーン希望者に求人などの情報を提供しています。首都圏を中心とした地元出身のUターナーン候補者や家族からの問い合わせも多く、これまでに数多くの人が、Uターナーン就職しています。

それでは、なぜ都会へ旅立った若者たちが、再びふるさとへのUターナーンを希望したのか、今年2月に行った『Uターナーン者アンケート調査（調査対象約230人）』の結果から考えてみましょう。

Uターナーン者の年齢はほとんどが20～30歳代。理由は「生活環境が合わない」「仕事上」「家族の意向」などが多く、都会生活と高い賃金にあこがれたものの夢と現実とのギャップが生じ、ゆとりある生活を望むようになったことが伺えます。

確かに、首都圏では給料は高いのですが、物価も高いため生活が追いつかないのが現状。アンケートでも、地元に戻って収入が減ったという人が半数を占めています。経済的に見た生活水準では、上昇かほぼ同程度という人が7割を超え、地元で働き収入が減っても、生活水準が変わらないという結果が出ています。

また、通勤時間は都会だと1時間が普

Uターン者アンケート調査結果 (抜粋)

■Uターン後の職種

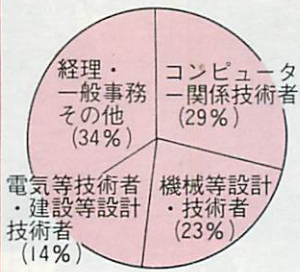

※前職種と現職種が同じ人は、64%です。

■Uターン決意後の情報収集方法

(※複数回答)

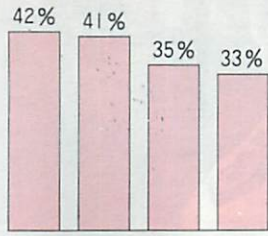

報誌など

■Uターンのきっかけ

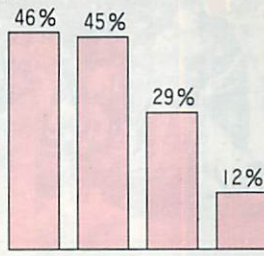

その他

■Uターン者の年齢構成

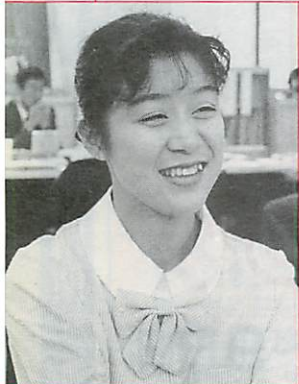
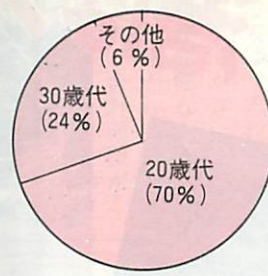

岩原優子さん
「Uターン」
(20歳・本輪西町)

生まれ育った室蘭で働けてよかった

札幌の短大を今年卒業し、就職しました。思い出いっぱい札幌での就職も考えましたが、都会の一人暮らしは、何かと生活費が高くなり、やりたいことができなくなってしまうと思って、迷わず室蘭に決めました。生まれ育ったマチで働けてよかったです。家族と一緒に暮らしているの、生活に余裕ができました。毎日「今日も頑張るぞ、という気持ちで出勤しています。

東京ではできない仕事と余暇の両立

昨年10月、東京からUターンしてきました。学生時代にも東京で生活してたけど、のんびり屋の自分には合わないみたい。給料がよくて生活は便利ですが、仕事は多忙。余暇は、どこに行くにも交通渋滞と人込み。室蘭では、新鮮な海や山の幸が手軽に手に入るし、休日も充実しています。落ち着いて仕事ができ余暇にも熱中できる、そんな室蘭に帰ってきて満足しています。



橋本忠生さん
「Uターン」
(32歳・新富町)

地元で働く人たちの声

海も山もある室蘭が自分に合っていた

今年2月、山形県からUターンしてきました。今も、以前と同じ金型関係の仕事をしています。離れてみて、親とふるさと室蘭のありがたみを実感しました。仕事の関係だけではなく、環境と自然が自分に合っていなかったと思います。室蘭っ子なので、海も山もすぐ行けるといふ感覚があるんですよ。今では、釣りもできるし自分の時間もあって充実した毎日です。室蘭が好きなんです。

住み慣れたマチだからマイペースで頑張れる

生まれてからずっと室蘭です。短大を今年卒業して地元就職しました。一度、家を出て自分で生活してみたい気持ちもあつたけど、経済的に大変だし、結婚とかでマチを離れることもありうるの…。親への甘えがもしもね。でも、地元就職して少したけ親孝行になったと思います。それと、生活環境が変わらないので、自分のペースを維持できることが一番よかったと思います。



佐藤 修さん
「Uターン」
(27歳・本輪西町)

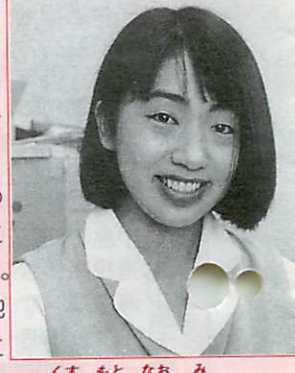

楠本尚美さん
「地元就職」
(20歳・宮の森町)

Uターン情報コーナー

市・雇用政策室 ☎ 3255
室蘭市東京事務所 ☎ 03-3263-5484
商工会議所 ☎ 22-3196
公共職業安定所 ☎ 22-8689

通。これが地元だと30分以内。住宅費は安く、食料品も安くて新鮮なものが手軽に手に入ります。慣れ親しんだ気候風土に加え、知人も多く、よい生活環境。そんな中で、心と時間に自然とゆとりができていきます。これは、何ものにも替えられない素晴らしいことであり、ふるさとでしか味わえないものだと思います。アンケートで「Uターンしてよかった」という人が8割を超えていました。これは、両親や知人がいる地元で働き、充実した余暇を楽しんでいる結果でしょう。就職情報がはらんとしている現代では、転職は容易で以前のような気まずさは少ないようです。本人の意志と、地元の両親などの意向が一致すると、Uターン就職へのステップが大きく広がるのです。いい仕事を選ぶということは、その土地での充実した生活も一緒に選ぶことです。仕事も生活も充実している、そんな自分の思い描いた「日々」を送るために「決断」しなければならぬことは数多くあると思います。

生まれ育ったマチ、住み慣れたマチ、温かい心と豊かな自然に抱かれたマチ、そんなふるさと室蘭で、ゆとりある自分の「時間」と「城」を持ち、思いっきり自分の力を発揮してみませんか。

この夏 港はステージになる。



第46回

むろらん港まつり

8月7日(金)～9日(日)

納涼花火大会

日時 7日(金)20時～20時40分(雨天のときは8日に延期)
※当日は交通規制が行われ、入江地区(18時～21時)と西3号ふ頭(19時～21時)への車両の進入は禁止となります。

港ふれあいステージ

日時 8日(土)10時～16時
会場 港ふれあい広場
内容 バトントワラーズ、北海道太鼓、手品、クジラーダービー、ヒーロー大集合(ジェットマン、ウインスペクターなど)

子供遊園地

日時 8日(土)・9日(日)10時～16時
会場 港ふれあい広場
内容 フワフワなど楽しい遊具がいっぱいの楽しい広場

海洋ピック『ポート天国』

港を舞台に、楽しいゲームが繰り広げられます。(事前申し込み)参加、応援、いずれも結構、さあ、まつり劇の主役はあなたです。
日時 9日(日)10時～16時
会場 港ふれあい広場前海面
内容 ○ポート綱引き大会 ○手作りポート大会 ○海上トライアスロン(泳ぐ・漕ぐ・走る)



■は花火大会時は車両通行止め

主なプログラム(予定)

日	催しの内容
7日(金)	開祭式 18時—港ふれあい広場(地図参照) 納涼花火大会 20時～20時40分—西3号ふ頭で打ち上げ(雨天は8日) 中央町歩行者天国—中央町(～9日) ※港ふれあい広場に市民手作り露店も出店
	8日(土)
9日(日)	ヨットレース 9時～15時—崎守ふ頭周辺 海洋ピック『ポート天国』 10時～16時—港ふれあい広場前海面 蘭西総参加市民おどり 17時30分～19時30分—中央町(雨天中止)

《詳細》観光協会 ☎230102 または 観光振興課 ☎内線2510

HiTEX

(ハイテクス)

実践指導により上級システム・エンジニアを育成する

社員募集中(指導員)

随時履歴書受付中

株式会社 北海道高度情報技術センター(第3セクター)

〒050 室蘭市輪西町2丁目3番18号 土屋興産ビル2階
TEL0143-47-6211(代表)・FAX0143-47-6231

第2回市議会定例会だより

国民健康保険条例の

一部改正などが可決

平成4年第2回市議会定例会は、6月8日から15日間の会期を終え、6月22日に閉会しました。

この議会では、一般会計、国民健康保険会計の補正予算をはじめ、条例の一部改正など議案11件が審議され、いずれも原案どおり可決されました。主な内容は次のとおりです。

補正予算

一般会計では、標準宅地鑑定評価手数料1千77万円の増額のほか、国民健康保険会計への繰出金として、1億1千902万円増額し、貸付金を同額減額しました。国民健康保険会計では、

一般会計に合わせ、同様の補正を行いました。

条例の一部改正

国民健康保険条例 保険料賦課額の算定基準などが、次のように改められ今年度の保険料から適用されます。

- 職員の給与費が、事務執行に要する費用から除かれて、保険料算定の対象外になりました。
- 保険料が4割軽減となる場合の基準額に関して、世帯主以外の被保険者1人当たりの所得額が22万円から22万5千円に引き上げられました。

市税条例

市民見学会の参加者募集

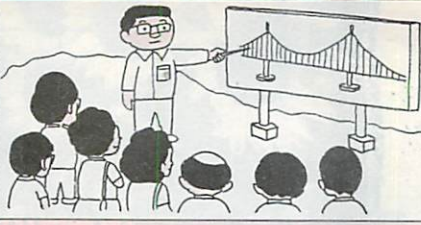

私たちの住んでいるマチが、変わり始めています。

順調に工事が進んでいる白鳥大橋や市民の憩いの場として整備されている室蘭岳山麓総合公園、潤いのある生活に欠かせない下水処理場、清掃工場などをコースに入れた市民見学会を行います。

日時 8月26日(水)～28日(金)の3日間
それぞれ9時～17時

コース 御崎清掃工場→青少年科学館→港の文学館→水族館(昼食)→白鳥大橋資料室→蘭東下水処理場→室蘭岳山麓総合公園→民俗資料館

対象 市民(個人参加)
定員 各45人
※定員を超えた場合は、第1希望日から順に抽選で決定。

集合・解散 胆振地方婦人会館(東町4-29-1)

参加料 無料(昼食は各自持参)

申込方法 8月13日(木)まで、往復はがきで申し込み

※返信用はがきの表に、申込者の住所、氏名を記入してください。

①市民見学会参加	
②第1希望日	日
第2希望日	日
第3希望日	日
③住所	
④氏名、年齢、性別	
⑤電話番号	

※往信用はがきの記入の仕方

《注意事項》

- 家族や2、3人のグループで申し込む場合は、はがきに連記してください。団体での申し込みはできません。
 - 3歳以下の幼児は、ご遠慮ください。
- 《申込み・詳細》 広報広聴課(〒051 幸町1-2) ☎内線2194

来たれ 元気人 市職員を募集

願書の受け付けは 8月21日まで

今年3月の地方税法の一部改正に伴い、個人市民税のみなし法人課税の特例制度が、平成6年度分から廃止されることになりました。

- 職種と採用予定人員
- ①事務(大学・高校卒業程度)：10人程度
 - ②情報処理関係事務(高校卒業程度)：1人程度
 - ③土木・建築系技術(大学・高校卒業程度)：3人程度
 - ④保母(短大卒業程度)：1人程度
 - ⑤消防(高校卒業程度)：3人程度
 - ⑥清掃作業員(高校卒業程度)

- 受験資格
- ①大学卒業程度：大学卒業または来春卒業見込みで昭和41年4月2日から昭和46年4月1日までに生まれた人
 - ②短大卒業程度：短大卒業または来春卒業見込みで昭和43年4月2日から昭和48年4月1日までに生まれ、保母資格の取得者または来春までに取得見込みの人
 - ③高校卒業程度：高校卒業または来春卒業見込みで昭和45年4月2日から昭和50年4月1日までに生まれた人



私たちと一緒にマチづくり

- ※消防職は、身長160センチ以上、体重50キログラム以上、胸囲は身長のおよそ1.0以上(ただし、矯正視力の場合には裸眼視力0.5以上)で色盲・色弱でない人
- ※情報処理関係は、高校卒業または来春卒業見込みで、昭和38年4月2日から昭和50年4月1日までに生まれ、第2種情報処理技術者免許を取得または来春までに取得見込みの人
- 試験日時と場所
- ①第1次試験(筆記)：9月20日(日)9時30分集合、市立室蘭看護専門学校(東町4-20-16)
 - ②第2次試験(面接など)：10月下旬実施予定
- 願書受付期間 8月1日(土)～21日(金) 願書は、職員課および各サービスセンター(申込み・詳細) 職員課人 事係 ☎内線2234

NCキャッシングCDボックス3拠点営業開始

3拠点とも年中無休で9時～19時までご利用頂けます。

<p>室蘭ファミリーデパート桐屋</p> <p>駐車場</p> <p>設置場所</p> <p>パチンコ帝王娯楽センター</p>	<p>フレッシュ格林</p> <p>駐車場</p> <p>ミスターーナツ</p> <p>設置場所</p> <p>北海道銀行</p> <p>ホテル サルット室蘭</p>	<p>イーストショップ</p> <p>駐車場</p> <p>洋服のマルタ</p> <p>設置場所</p> <p>室蘭商工信組</p> <p>イーストショップ</p>
-----------------------------------------------------------------	-------------------------------------------------------------------------------------	------------------------------------------------------------------------------------

NC **NC むろらん**

本店/室蘭市海岸町2-4 ☎22-1025
 輪西支店/室蘭市輪西町1-32 ☎44-5040
 中島支店/室蘭市中島町1-14 ☎46-4141
 登別支店/登別市中央町4-5 ☎88-1645

貸金業社登録番号 北海道知事(3) 第85号/株式会社エヌシー

夏は暴力犯罪が増加します。被害にあったり、見たり、聞いたりしたときは、勇気をもって110番(警察)通報しましょう。

だいすき



〈タウン・ウォッチング〉

題字—おかじま ふみかちゃん
(水元保育所)

▶さすが！芸人 取り巻く大勢の市民を前に、ギリヤーク尾崎さん、無双法玄さんら達人たちが大道芸を極めた。芸に魅せられた市民が一緒にパフォーマンスの「コマ」大道芸術祭(7月5日)



ひとインタビュー



すぎやま ちえ さん
杉山知永さん
(武揚小5年)

7月25日に開催された1万人ビッグアートの原画の作者。絵には、大好きな室蘭がこうなってほしいという夢がたくさん盛り込まれている。家でも花などの絵をよくかいている。得意な科目は図工と習字。「早く白鳥大橋が完成しないかなー。それから測量山をロープウエーで登ってみたい」。黒い瞳が輝いていた。



▶ママさんパワー爆発

応援する子供たちの前で、むろらのママだって強いぞと氣勢を上げた。地元アイスバースが見事優勝 プリマカップママさんサッカー全道大会(7月5日)



▶戸街角に青春のハーモニー

清水丘高校吹奏楽部の演奏会が行われ、家族連れ約200人が青空の下で、さわやかなひとときを過ごした(7月5日) 街角コンサ



「地球の環境を守る」をテーマにかいた。家でもよく両親と環境問題の話をする。絵より工作が得意。母の手伝いや部屋の片付けが好き。

工藤 美智子さん
(母恋小6年)

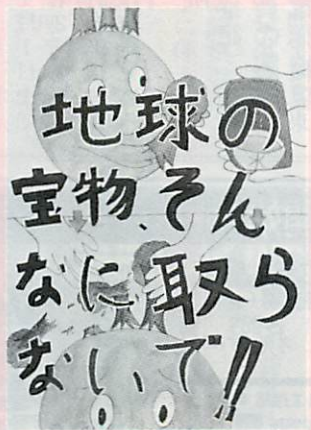

八幡神社をかけた。鳥居の明るさを出すところが屋根の色を塗るのが大変だった。サッカーが好き。将来は読売クラブに入るんだ。



加藤 英晃くん
(朝陽小6年)

みんなのひろば

むろらん 見て歩記

由緒ある碑や
歴史をしのんで



プロビデンス号来航記念碑



▲戦国時代にタイムスリップ
大鎧や兜の試着、南部陣屋跡
で通し矢など貴重な体験をした
親子連れは、戦国時代の気分
を味わった 民俗資料館の
武者体験講座（6月21日）

職員らの心の支えと魚への感謝を
込めて、後志の余別村から分けて
持ってきた神社。1つ20円のおみ

① 大綿津見神社

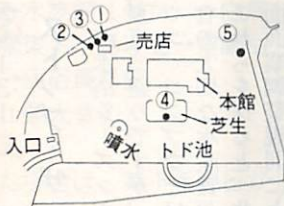

棟方志功版画碑



水族館といえれば魚たちと遊具。
ところが…今回は紙面散歩で、意
外な水族館をのぞいてみよう。

もっと住みよいマチに 出席
した町会・自治会・老人クラ
ブの代表者らは、環境整備や
スポーツ施設の設置など地域
の要望をアピール 白鳥台地
区住民と市長との懇談会（7
月7日）



ちょっと知らない水族館 ②



栗林ビル前にあるふ頭の船
を2日で作った。美術と社
会が得意。趣味はギターを弾
くこと。来年は受験だから勉
強頑張らないとネ。

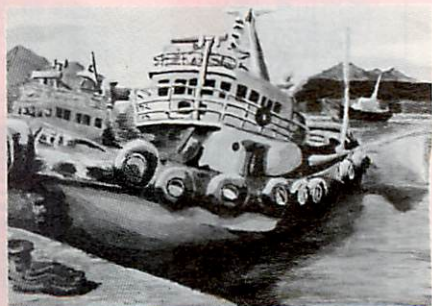

なが さわ とも ひこ くん
永澤智彦
(成徳中3年)

② 魚籃観音像

くじは人気で、神社前には白い願
いが木の葉となって連なっている。
神社の隣、旧防空ごうの中に建
つ高さ2.3mの美女の像。魚籃とは
魚を捕るカゴで、中国の伝説に基
づいて建てられ、海上安全の守護
神とされている。

③ 安部一路句碑

殺風景だった水族館のため「蓬
菜の池」(現存しない)を作り、こ
れに合った句を選んで碑を建てた。
題字は元市長の長谷川正治氏。
海霧晴れて 蓬萊の池 美しき

⑤ 棟方志功版画碑

版画界の巨星、棟方志功が来蘭
したのを記念して建てた。イタン
キ浜から引き上げた石に噴火湾の
雄大な自然を描いた青銅の鋳型が
埋め込まれている。

さあこれできっと、水族館に行
くのがもっと楽しくなるはず…。

④ プロビデンス号来航記念碑

寛政8年(1796年)、英国船
プロビデンス号が日本探検のため
寄港。のちに室蘭港を世界に広め
てくれたことを記念して建立。



むろらん高原で
思いっきり遊ぼう

だんパラスキー場に隣接した室蘭岳山麓総合公園はキャンプなどができる自由広場や、運動・遊び・イベントの広場があり、家族で楽しめる施設です。緑の中、澄んだ空気を胸一杯に、さあ、むろらん高原でさわやかにフレッシュしましょう。

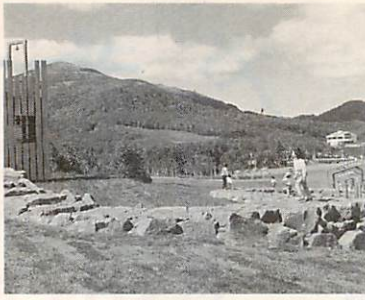

室蘭岳山麓総合公園行き
バスを運行

室蘭岳山麓総合公園行きのバス（東町ターミナル発 東室蘭駅西口経由）を、夏休み期間に運行します。

運行日 8月2日、9日、16日の日曜日3回

時間 東町ターミナル発 10時、13時30分、総合公園発 11時、14時30分

〔詳細〕 街路公園課 ☎内線 2600 または道南バス ☎452131

花いっぱいのにマチに

花壇コンクールに参加を地域や職場、グループなどで心を込めて造った花壇を応募してみませんか。

対象 ・学校の部（小・中学校） ・一般の部（町会、自治会、会社、事業所など）

審査日 9月中旬
申込方法 8月31日(土)まで
備え付けの用紙で申し込み
(電話で請求できます)

〔申込み・詳細〕 室蘭を緑いっぱいにする会事務局(市・街路公園課内) ☎内線2601

道政に関する
世論調査にご協力を

道では、広く皆さんの意見を道政に反映させるため「道政に関する世論調査」を行います。

8月中旬に、無作為に抽出した道内1千800人の家庭に調査員が伺います。ご協力をお願いします。

〔詳細〕 胆振支庁総務課 ☎229131

ストップ・ザ・密漁

海水浴シーズンを迎え、夏真っ盛りですが、海辺のウニ、コンブなどは、漁業者の大切な水産資源です。これらを探ると、北海道海面漁業調整規則により、厳しく罰せられます。絶対に採らないでください。

〔詳細〕 農水産課 ☎内線2524

食中毒に気をつけよう

食中毒の発生しやすい季節です。清潔、迅速、加熱または冷却の3原則を守り、食中毒を防ぎましょう。

● 食品衛生
チェックポイント

- ① 調理前、食事前、用後は必ず手を洗う
- ② 台所は、いつも清潔に。まな板、ふきんなどはよく洗い乾燥させる
- ③ 生鮮食品は、できるだけ早めに調理する
- ④ 調理したものは、食べる前になるべく火を通し、早く食べる
- ⑤ 食品は、低温（マイナス5度以下）で衛生的に保管する
- ⑥ 冷蔵庫の清掃は定期的に行う

⑦ ハエなどの害虫駆除は定期的に

海技免状の更新は、
済みましたか

昭和58年4月30日以降に交付された海技免状の更新には、法令に定められた乗船歴を持つか、講習を受けなければなりません。次の日程で講習を行います。

講習日 8月20日(木)：小型
船舶操縦士、9月16日(水)：航海B、通信、機関B、小型船舶操縦士

海技免状の更新は、
済みましたか

胆振海区漁業調整委員会委員の選挙
告示 7月28日(火)
投票日 8月6日(木)

〔詳細〕 選挙管理委員会事務局 ☎内線2802

〔詳細〕 室蘭海運支局 ☎23014

5001

中小企業の皆さんに
人材確保のお手伝い

道では、道内の中小企業者などを対象に、労働力確保推進アドバイザー事業を行っています。

この事業は、労働力確保対策をしようとする中小企業への要請にこたえ、専門のアドバイザーを無料で派遣し、労働力の確保につながるよう経営管理の改善策などの助言を行うものです。

胆振海区漁業調整
委員会委員の選挙

胆振海区漁業調整委員会委員の任期満了に伴う一般選挙を行います。

告示 7月28日(火)
投票日 8月6日(木)

〔詳細〕 選挙管理委員会事務局 ☎内線2802

勤労婦人センター生活趣味講座

講座名	開講日	時間	教材費	定員
着物着付	9月2日、11月18日 毎週水曜日 10時	10時～12時	実費	20人

▽申込方法 8月22日(土)まで、はがきに講座名、住所、氏名、電話番号を記入し申し込み(先着順)。後日受講できる人に連絡

東進衛星予備校室蘭校 2学期生 募集対象 高1生・高2生 高3生・高卒生

ハッキリ言って講師陣が自慢です。

東大 259名 早慶上智 1,187名 明青立法中 1,653名 日東駒専 1,099名 関関同立 742名

お申込み・お問い合わせは 平野ゼミナール 本事務局 43-7715 室蘭市知利別町2丁目14-17

急成長の東進ハイスクール合格実績

特別土地保有税の
申告納付を忘れずに

8月31日は、特別土地保有税の申告納付期限です。該当する人は、忘れずに申告納付してください。

申告納付が必要な人 平成3年7月1日から4年6月30日までに、合計面積が5千平方メートル以上の土地を取得した人

申告納付の方法 備え付けの申告書で申告納付
《詳細》 課税課土地係 内線23303

中国の大地で
技術を生かしませんか

民間技術指導者の派遣
道と財日本シルバードラントエイズでは、企業に长年勤め、優れた技術や知識、経験を持つ中高年者を、日中友好と経済交流のため派

むららの仲間たち!



ナナカマドの巻

四季折々に彩りを変えて、私たちの目を楽ませるナナカマド。春の緑、夏の白い花、秋の紅葉そして真っ赤な実。その実の赤さは、葉が落ちた後、純白の雪をかぶり一層鮮やかに輝きます。

バラ科の落葉樹で太さは普通30~40センチ。道内35市町村で郷土の木に制定され、本市でも開港100年市制施行50年を記念して市の木に選ばれました。春一番に芽を吹き、年中観賞できること、苗木が簡単に手に入ること、さらに野鳥がその実を好むので、鳥を誘う木としても価値があることなどが選ばれた大きな理由のようです。

赤い実は食用にもなり、北欧ではジャムやジュース、果実酒はすでに一般的。『ナナカマドを召し上がれ』という外国の小説でも「寒気にあたっては他に類のないほど美味」と表現されています。日本では渋い実が多いのでなかなか難しいようですが、道内では食用化の研究が進み、皆さんの食卓に載るのも間近かも知れません。

特有のにおいがあり、その昔先住民族の人は悪病が流行したとき戸口にこの木をさして病魔を払ったといわれ、今でも外国では薬用に使われています。

市では、毎年市内各所に植樹し、現在約6,000本のナナカマドが公園や街路を飾っています。また地域住民に緑の憩いを、と町内会や各団体などに苗木の無料配布も行っています。

木の質が硬く、「7回かまどに入れても燃えない」というのが名前の由来。そのため火難よけとして庭に植えている人も多いようです。

遣しています。期間 1カ月から3カ月程度(随時派遣)
派遣先 中国(東北3省内の工場など)
《申込み・詳細》 道・貿易経済交流課 ☎011-231-4111

家族みんなでの
火の用心

今年に入ってから7月17日現在で、28件(昨年同期17件)の火災が発生し、依然増加の傾向です。火の取り扱いはもちろん、物置など、家族みんなで家の周りの安全点検を行い、恐ろしい火災を防ぎましょう。

《詳細》 消防本部予防課 ☎22-2112

引揚者のみなさんに
通貨・証券などを返還

税関では、終戦後、外地から引き揚げてきた人からお預りしている通貨・証券などをお返ししています。返還の申し出は、本人ばかりでなく家族もできます。心当たりの人は、ご連絡ください。

《詳細》 室蘭税関支署 ☎22-7201

建設業関係のみなさん
建設業退職金
共済制度に加入を

この制度は、全国各地の建設現場で働いていても、事業所に雇用された期間を通算して退職金を支払うという、建設業界全体の退職金制度です。ぜひ、加入してください。

《申込み・詳細》 建設業退職金共済(建退共) 北海道支部 ☎011-261-6181

北海道まちづくり100選大賞に
あなたも一票を

道では、地域の特色を生かした個性あるまちづくりを進めようと「北海道まちづくり100選大賞」を選定し



鯨・イルカウォッチング



さわやかトイレ

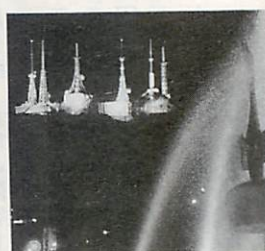

測量山ライトアップ

ようとしています。室蘭市からは、写真のとおり3つが候補に上がっています。みんな投票し、室蘭をPRしましょう。
投票期限 9月20日(日)
投票方法 市役所本庁、各サービスセンター、丸井デパート、アパレル桐屋、長崎屋中島店・中央店備え付けの投票用紙・投票箱を利用。
《詳細》 計画課まちづくり振興係 内線2592

今月は、市・道民税(2期)の納期です。

《詳細》 納税課 ☎内線2320

夏のがんばりが合格へ直結。目指せ合格がんばろう夏!

小6 夏期講習開始中

2学期生受付開始!

●輪西教室 ●高砂教室 ●お問い合わせ・お申し込みはお電話で
●白鳥台教室 ●東町教室 ☎(0143)45-1680(代)
●登別新生教室 <受付時間>AM10:00~PM9:30

君の成績を確実に上げ合格をめざす指導システム/
各教室とも経験豊富なバリバリ塾先生が、知力・体力をいっぱい蓄えて君たちをまっています。

小・中・高学習指導・受験指導 社団法人全国学習塾協会正会員
工大進学セミナー
本部/〒050 室蘭市輪西町2丁目2-14

福祉事務所から

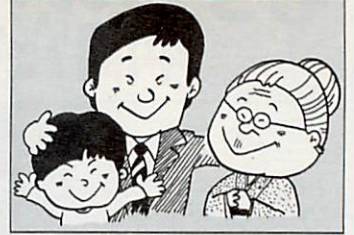

高齢者ニーズ調査と
老人実態調査にご協力を

8月1日現在で、高齢者
ニーズ調査と老人実態調査
を行います。

民生委員などの調査員が、
8月中に家庭を訪問しま
すので、ご協力をお願いしま
す。

対象 市内に住む昭和2
年12月31日までに生まれた
人（高齢者ニーズ調査と老
人実態調査）と、無作為に
抽出した1千人の20歳以上
64歳以下の人（高齢者ニ
ーズ調査）

〔詳細〕 高齢化対策室 ☎内
線2463

総合福祉センターの
臨時休館 8/31

総合福祉センターは、館
内改修工事のため、次の期
間休館します。

休館期間 8月9日(日)～31
日(月)

※巡回バスも運休します。
〔詳細〕 総合福祉センター
☎1333

金婚おめでとう

該当する夫婦は届け出を

今年、金婚を迎える夫婦
をお祝いする顕彰式典を、
10月18日(日)に行います。該
当する夫婦は、早めに届け
出をしてください。

対象 昭和17年に婚姻届
を出し、9月1日現在、本
市に住民登録をして1年以
上住んでいる夫婦

届出方法 9月7日(月)まで
戸籍謄本を持参し、福祉課
または各サービスセンター
備え付けの申出書で届け出

〔詳細〕 福祉課生きがい係
☎内線2456

老人演芸大会を開催

敬老の日を記念し、お年
寄りによる演芸大会を開き
ます。今年も、登別・伊達
市のお年寄りも参加しま
すので、お楽しみください。

日時 9月1日(火)
・開場9時・開演10時

会場 文化センター
入場料 無料

敬老年金の申請
手続きを忘れずに

7月号でお知らせしまし
たが、今年中に満77歳以上
になる人に敬老年金を差し
上げます。



〔詳細〕 福祉課生きがい係
☎内線2456

敬老年金の申請
手続きを忘れずに

新たに対象になる人は、
忘れずに手続きをしてくだ
さい。

〔詳細〕 福祉課高齢者福祉
係 ☎内線2459

全国戦没者追悼式
広島市・長崎市原爆
被爆者の慰霊に
黙とうを

戦後47年を迎え、戦没者
のめい福と平和を願う全国
戦没者追悼式が、8月15日
に行われます。

また、広島市、長崎市で
は、原爆が投下された8月
6日と9日に、それぞれの
原爆死没者の慰霊と平和祈
念式典が行われます。

障害者のための
史跡めぐりに参加を



日時 8月22日(土)11時～15時

内容 市内の史跡や地球岬、
トッカリシヨなどをリフト付き
バスに講師が同乗し案内する

講師 野田克也氏(元図書館
長)

対象 市内の在宅障害者

定員 ①車いす使用者3人
(介護者も1人ずつ同乗できます)
②自力歩行可能な障害者13人

参加料 無料

申込方法 8月4日(火)から7日
(金)まで、直接または電話、ファ
クスで申し込み

※応募者多数の場合は抽選。
《申込み・詳細》 障害者福祉
総合センター ☎6611FAX ☎
1003

〔詳細〕 福祉課社会福祉係
☎内線2453

**温かい心の通うマチを
社会福祉大会**

社会福祉大会を開きます。
式典の後に、講演も行いま
す。多数参加ください。

日時 8月31日(月)13時

特別児童扶養手当

該当事者 重度の障害を持つ
20歳未満の児童の養育者

手当額 障害の程度が1級
の場合は、月額4万6千390
円。2級の場合は、月額3
万930円

※所得制限があります。ま
た、施設入所の場合は、
手当が受けられません。

◎児童扶養手当、特別児童
扶養手当とも、申請手続
きは、随時受け付けてい

地区	実施日
津	20日(木)
恋	21日(金)
西	19日(水)
東	18日(火)
中島	17日(月)
高砂	14日(金)
本輪西	13日(木)
白鳥台	12日(水)

※本庁福祉課では、8月11
日(火)から9月10日(木)まで
受け付けています。

〔詳細〕 福祉課社会福祉係
☎内線2454

児童扶養手当

該当事者 離婚、死別、生死
不明などで、父と生計をと
もしていない18歳未満の
児童の母または養育者(公
的年金受給者は除く)

手当額 児童1人の場合、
月額3万8千220円

※所得制限があります。

●現況届等の提出
児童扶養手当を受けてい
る人は現況届を、特別児童
扶養手当を受けている人は
所得状況届を提出しなけれ
ばなりません。

※届け出がない場合は、8
月以降の手当を受けられ
なくなり、必ず、必ず
提出してください。

受付場所と日程(8月)

児童扶養手当、特別児童扶養手当の
現況・所得状況届の提出を

▽対 象 手話に興味のある人

▽申込期間 8月4日(火)～7日(金)(先着順)

▽申込方法 電話かファクスまたは、直接申し込み

会場 ニュージャパン
テーム ノーマライゼーシ
ヨンの理念と福祉のまちづ
くり

講師 忍博次(北星学園
大学教授)

※当日参加自由です。
〔詳細〕 社会福祉協議会 ☎
221858または市・福祉
課 ☎内線2452

講座名	開講日	時間	教材費	定数
障害者福祉総合センター生きがい講座	8月26日～12月9日 毎週水曜日 15回	18時～20時	実費	15人

〒45050 東町1-19
☎45661111
FAX 451003



催し

チビツ子大集合
水族館まつりだよ

夏休みは水族館においてヨ。ぬいぐるみのパンダやペンギンも、みんなと遊ぼうと待っているよ。それに、楽しい景品が当たる抽選会や、わたあめコーナー、つぶやき、おでんなどのおいしい味覚コーナーもあるんだ。もちろん、人気者のトドのラン君も、みんなを待っているよ。楽しさいっぱいの水族館に遊びに来てね。



(日) 期 間 8月7日(金)～9日

勤労婦人センター短期職業講座

講座名	開講日	時間	教材費	定員
棒針編み	8月25日(12月22日) 毎週火曜日 15回	10時～12時	実費 30人	
▽申込方法	8月17日(月)まで、はがきに講座名、住所、氏名、電話番号を記入し申し込み(先着順)。後日受講できる人に連絡			

今月は、国民健康保険料(2期)の納期です。

会場 水族館
※期間中毎日、先着50人の小学生に記念品を、先着100人の幼児にヨーヨーをプレゼントします。
《詳細》水族館 ☎27163

新入学児童の
アサガオの作品展

今年の新入学児童が、丹精込めて育てたアサガオの展示会を開きます。
日 時 8月22日(土)～23日(日) 10時～17時
会 場 芝生広場 桐屋1階
《詳細》室蘭を緑いっぱいにする会事務局(市・街路公園課内) ☎内線2601

火の用心・
NTTむろらん杯
チビツ子サッカー大会

日時と内容
① 8月22日(土)14時～17時 開会式・予選リーグ
② 8月23日(日)9時～15時 予選リーグ・準々決勝
③ 8月29日(土)14時～17時 準決勝・決勝・閉会式
会 場 入江多目的運動広場・芝生広場
出場チーム 小学4年生以下

下の26チーム(約600人)
《詳細》消防本部予防課 ☎222112
星空を見上げよう
市民天体観望会



実施日と会場 ● 9月1日(火)朝陽小 ● 2日(水)水元小 ● 3日(木)本室蘭小
※曇り、雨天時は中止。
時間 18時～20時30分
内 容 月、惑星、星雲、星団、二重星、星座などの観察と天体望遠鏡の操作講習会、天文ウルトラクイズ(正解者には記念品を贈呈)

※天体望遠鏡のある人は、会場に持参してください。
申込方法 当日会場に集合
《詳細》青少年科学館 ☎221058
洋裁を学びませんか
私立専修学校
開放講座

1 専門学院(東町3121)
6) 内容 一つの型紙から数種類に展開する方法
対 象 女性(学生を除く)
定 員 30人(先着順)
受講料 無料(教材費実費)
申込方法 8月18日(火)9時から、製図用紙代(600円)を添えて、同学院備え付けの用紙で申し込み
《申込み・詳細》室蘭ドレスメーカー専門学院 ☎443374 または社会教育課 ☎内線5212
地球岬ふれあいまつり
日 時 8月23日(日)10時～14時30分
会 場 地球岬(雨天時は母恋小体育館)
内 容 ネーチャールウォッチング(野鳥や花、地質などを専門家が説明)、地球岬ふれあい太鼓、野点、ミニ写生会、歌謡ショーなど
《詳細》同実行委員会(佐藤) ☎227467
シルバースポーツ
交流大会で健康づくり
日 時 ● 8月23日(日)蘭東地区 ● 8月30日(日)蘭西・蘭北地区 いずれも9時40分～14時
会 場 ● 蘭東地区:高砂1丁目公園 ● 蘭西地区:武揚小グラウンド ● 蘭北地区:本室蘭小グラウンド

内 容 グラウンドゴルフ、ベタシクの軽スポーツで、健康保持と交流を深める
対 象 おおむね50歳以上
参加料 200円(傷害保険料を含む)
申込方法 8月16日(日)まで直接または電話で申し込み(当日参加もできます)
※昼食は各自持参。雨天の場合は中止。
《申込み・詳細》市体育館 ☎447521
みんな、かつとばせ
市民ソフトボール大会
日 時 9月6日(日)8時30分(開会式)
※雨天の場合は、15日(火)に延期。
会 場 新日鐵中島グラウンド
チム編成 男女チームそれぞれ監督を含め13人以上(男子チームに女子を含めてもよいが、女子チームは女子のみ)
試合方法 ブロック別トナメント方法
参加料 1チーム2千円(傷害保険料を含む)
申込方法 8月20日(木)まで参加料を添えて備え付けの用紙で申し込み(男子32、女子8チーム先着順)
※用具は各チームで用意。ヘルメットを着用し、金属スパイクは禁止。
《申込み・詳細》市体育館 ☎447521

コース日時	東町ターミナル→汐見→太平橋→丸井前→仲通り(交番前)→東高平→八丁平中央→霊園		本輪西駅→各バス停→鈴かけ地藏尊→霊園(本輪西町経由)		白鳥台(2丁目→5丁目→中央→北公園→本室蘭小学校前)→霊園		本輪西駅→各バス停→柏木町→霊園(柏木町経由)	
	霊園発	霊園発	霊園発	霊園発	霊園発	霊園発	霊園発	
13日(木)	9:30~14:00 (15分おき) 14:30 14:45	10:10~14:55 (15分おき) 15:10、16:10	10:00 11:00 (4便) 12:00 13:00	10:35、11:35 12:35 (4便) 14:40	10:00 (1便)	11:40 (1便)	11:00 (2便) 13:10	12:30 (2便) 14:40
14日(金)	9:30~14:30 (30分おき) 14:40	10:10~14:10 (30分おき) 15:10、15:40 16:10	10:00 (2便) 12:00	11:30 (2便) 13:40	10:00 (1便)	11:40 (1便)	《詳細》 市民生活課衛生係 ☎内線2374・2375 望洋台霊園管理事務所 ☎41590	



催し

白鳥大橋工事の見学会や
クイズ大会などを開催

8月10日の「道の日」を記念して、白鳥大橋などの工事現場見学会、クイズ大会、パレードなどを行います。

白鳥大橋・高速道路の
工事現場見学会

日時 8月7日(金)8時45分～12時、13時15分～16時30分の2回
※受け付けは、それぞれ15分前までです。

集合場所 室蘭開発建設部1階ロビー(入江町1-14)
内容 白鳥大橋資料室・展望台と工事現場(祝津)、高速道路の工事現場見学



いよいよ主塔建設工事が始まった白鳥大橋

定員 午前、午後各100人(先着順)
申込方法 8月1日(土)から5日(水)まで、市・計画課 ☎

白鳥台ニュータウンの
宅地を分譲



恵まれた生活環境で
ニューライフを

そろそろマイホームはいかがですか。市では、緑豊かな白鳥台ニュータウンの宅地を分譲します。

分譲区画 20区画
面積 (1区画)
209.36平方メートル～277.91平方メートル
単価 (1平方メートル当たり)
2万900円～2万2千800円

※分譲価格表と位置図は、各サービスセンターに置いてあります。

申込期間 8月1日(土)～14日(金)
申込方法 印鑑を持参し、備え付けの用紙で申し込み

※1区画に2人以上の申し込みがあった場合は、後日抽選で決定。

《申込み・詳細》管財課 ☎内線2283

内線2596)に電話で申し込み

クイズ大会とパレード

実施日 8月10日(月)

会場と内容
●パレード:13時(入江町から幸町まで、東高校吹奏楽部)
●クイズ大会:14時(中央町小公園で○×クイズ)

《詳細》「道の日」フェスティバル実行委員会事務局(室蘭開発建設部内) ☎229171

硬式テニスを楽しもう
室工大公開講座

日時 8月24日(月)～26日(水)9時～12時、27日(木)9時～15時、28日(金)9時～16時

会場 工大テニスコート
定員 35人(先着順)

受講料 5千900円
申込方法 8月10日(月)まで、受講料を添えて直接または現金書留で申し込み

《申込み・詳細》工業大学教



相談

弁護士の無料法律相談

毎月第1・3土曜日

相談日 8月1日、15日
時間 9時30分～12時
場所 本庁市民相談室
定員 5人(先着順)
申込方法 予約制。電話で申し込み

市民相談室の利用を

日ごろ、金銭貸借、土地家屋、離婚問題などで困っている人や悩んでいる人は、市民相談室を気軽に利用してください。

相談日 毎週月曜日～土曜日(第2・4土曜日は除く)
時間 8時50分～17時10分(土曜日は13時)

各サービスセンター
の国民年金相談

地区	実施日
津恋西	13日(木)
祝母輪	19日(水)
東	11日(火)
島砂	18日(火)
中高	25日(火)
本輪西	4日(火)
白鳥台	6日(木)
	20日(木)

時間 9時～16時

内容 ・住所、氏名変更
・加入および喪失(脱退)手続き
・種別変更 ・納付書再発行 ・拠出年金裁定手続き ・相談

心身障害者との
家族のための更生相談

身体障害者、精神薄弱者および家族の生活上の問題について、相談所を開きます。

相談日 8月20日(木)
時間 13時～16時
会場 障害者福祉総合センター ☎6611

行方不明者の相談所

北海道警察では、身元の分からないまま葬られている人の身元を明らかにし、行方不明となっている人の居所を捜すため、行方不明者相談所を開きます。

日時 8月24日(月)、25日(火)9時30分～16時
会場 室蘭警察署 ☎225195

《詳細》警察署 ☎225195

きょういく
アラカルト



7月の教育委員会
定例会

付議事項 ①室蘭市立学校管理規則および室蘭市立幼稚園規則の一部改正(9月から毎月第2土曜日を休業日とする「学校5日制」の実施のため、関係する規則の一部を改正することを議決)
②スポーツ振興審議会委員の委嘱(任期満了に伴い、委員10人の委嘱を決定)
《詳細》学校教育管理部 ☎内線5113

素敵な出会いが待っている。
あなたのパートナーカード。

新会員募集中

入会者には入会記念品を差し上げます。



スワンカード
日専連むろらん

本店/室蘭市中央町3-5-15 ☎22-3118
支店/室蘭市中島町1-19-3 ☎45-3824
支店/室蘭市輪西町1-32-8 ☎44-0681
支店/登別市中央町2-11-6 ☎85-2629

全国の女性と交流を
婦人リーダー国内派遣
参加者募集

市では、登別・伊達市と
合同で婦人団体活動のリー
ダーとして活躍していただ
くため、先進都市での研修
と、他団体との交流を通し
て、女性の社会参加や活動
状況などを学習する国内派
遣研修の参加者を募集しま
す。

参加資格 ①おむね55歳
未満の健康な女性 ②今後、
婦人関係団体(町会・自治
会婦人部も含む)などで、
指導者として活動できる人
③「婦人の地域活動につい
て」をテーマに、800程度
のレポートを提出できる人
研修内容 国立婦人教育会
館事業(婦人国内交流会)
への参加と、全国の婦人団
体との情報交換や交流およ
び国会議事堂見学など
派遣期間 11月9日(月)〜13

日(金)4泊5日
※事前・事後研修がありま
す。

派遣先 東京都、埼玉県

派遣人員 6人

参加費用 3万円

選考方法 書類審査と面接
申込方法 8月10日(月)から
25日(火)まで、備え付けの用
紙にレポートを添えて郵送
または直接申し込み

《申込み・詳細》胆振地方婦
人会館(〒050東町4-29-1)
☎448184

青年国内派遣研修の
参加者募集

市では、登別・伊達市と
合同で青年団体・地域リー
ダーの養成を目的とする国
内派遣研修の参加者を募集
します。

参加資格 おむね18歳か
ら30歳まで、現在、青年
団体や地域で活動している
人または今後活動しようとして
いる人(ただし学生は

中島地区サービスセンター前に
郵便ポストが設置されました。

除く)
※10月3日(土)、4日(日)に行
う1泊2日の事前研修に
参加できる人。

研修内容 青年団体との交
流、社会教育施設見学など
派遣期間 10月22日(木)〜25
日(日)3泊4日

派遣先 福井県武生市、石
川県金沢市

募集人員 5人

参加費用 3万円

選考方法 面接

申込方法 8月31日(月)まで、
備え付けの用紙で申し込み

《申込み・詳細》青少年課 ☎
内線5223

青少年の模範に
なる人を表彰

《青少年問題協議会
「青少年善行表彰」
市内に住む小学生以上、
25歳未満の青少年で、勇気
ある行いやかくれた努力な

青少年問題協議会
推薦方法 8月20日(木)まで、
備え付けの用紙で申し込み
《申込み・詳細》青少年課 ☎
内線5222

《青少年団体活動者表彰》
(個人)
小学生以上、25歳未満の
青少年で、市内の青少年団
体に2年以上所属し、活発
な活動をしている人
(団体)
市内の青少年団体で、活
発な活動を3年以上続けて
いる団体

市に

- 林永澤機械 ○北海道電力
株室蘭支店 ○檜崎産業株
○木村鉄工株 ○財北海道計
量協会 ○日本製鋼所室蘭製
作所労働組合 ○室蘭市内旅
行代理店(全日空ほか7社)
職員一同 ○高森英世(祝津
町) ○後藤田文字(母恋南
町) ○鈴木ゆき(幸町) ○宅
井修治(登別市) ○匿名

ボランティアセンターに
社会福祉協議会に

- 新大和町会婦人部 ○室蘭
藤岡会 ○宮の森町会婦人部
○室蘭ボランティアクラブ
○新大和老人クラブ喜久寿会
○緑ヶ丘ボランティア白菊部
○パーフエクトリア白菊部
○室蘭教会白菊会 ○室蘭点訳
赤十字奉仕団 ○高砂老人ク
ラブ福寿会 ○門脇すえ(中
島本町)

となりまち
ホットライン



登別市のお知らせ

北海道クロスカントリー
レースの参加者募集

日時 9月13日(日)10時スタート
会場 登別市札内町
種目 3・6・12キロの3種目
参加資格 小学生以上の健康な人
参加料 一般1,500円、高校生以下
500円(参加賞としてTシャツ贈呈)
申込方法 8月20日(木)まで、同レー
ス実行委員会(登別青年会議所内)
備え付けの用紙に参加料を添えて郵
送で申し込み
《申込み・詳細》登別青年会議所 ☎
9963(〒059登別市中央町5-6-1)

札幌グリーンコンサート

日時 8月22日(土)14時
会場 川上公園野外ステージ(幌
別ダム下)
※雨天時は、登別市民会館で開催。
入場料 無料
《詳細》社会教育課 ☎1100

伊達市のお知らせ

壮大な戦国時代
絵巻きがいま甦る。

第18回伊達武者まつり

武士開拓の歴史と伝統をいまに伝
える第18回伊達武者まつり。今年は、
さらに内容も充実し、次の日程で開
催します。勇壮華麗な伊達騎馬総陣
立や夏の夜を彩る武者山車は、あな
たを戦国絵巻きの世界に案内します。
歴史のまち伊達ならではの武者まつ
りに、ぜひ家族やご近所お誘い合
わせてお越しください。

主な内容 ●音楽パレード(8月8
日(土)13時から、伊達小学校を出発し
市街地へ) ●武者山車パレード(8
月8日(土)19時30分から、山下町雪印
工場跡地を出発し市街地へ) ●伊
達騎馬総陣立(8月9日(日)15時30分
から、伊達小学校で出陣の儀を行っ
たあと市街地をパレード)
《詳細》商工観光課観光係 ☎0142-3331
内線353

《詳細》中央地区サービスセンター ☎内線2412

電話でOK 申し込みは

室蘭で唯一 公安委員会指定校 実技試験免除

受講生募集中 ●入学日=毎週 月・水・金・土 ●

AT車限定免許取得コース予約受付中 全車エアコン・パワステ・FF車装備・AT教習車大幅増車

合格まで責任指導 安心コース 室蘭中央自動車学園 お申込み・お問い合わせ

補習時間枠を自由に選べる エコノミーコース 室蘭市八丁平4丁目17番7号 44-5500

まもなく16歳の誕生日を迎える永住者・特別永住者の方は、外国人登録手続きが変わります。

表紙のことは

今月は、海上保安部の巡視船「えとも(1千ト)」の船長を務めている田中明さんに登場していただきました。開港120年市制施行70年の今年、21世紀の海へと船出する室蘭。田中船長にあやかって、安全で実り豊かな航海を願いたいものです。

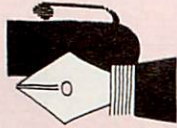

こちら 幸町

▶我がマチが好きなら良い広報紙は作れる一先日の全道広報会議での話。我々4人室蘭が大好き。その思いを少しでも紙面で皆さんに伝えられれば、と思う。ペンを持つ傍らで遠く祭り囃子の音。夏も本番である。(き)
▶持病が悪化して、自宅療法が続き職場の仲間ですっかり迷惑をかけてしまった。申し訳なく思っている。健康の大事さをつくづく感じた。早く元気になって一にいい仕事、二に結婚そして遊びをエンジョイ。(ド)
▶今年市制施行70年、本市の誕生日(大正11年8月1日)と同じ人が6人いた。「あらノホント? 光栄だワ」取材に照れながらも喜んでくれた。小生もこの日を節目として、よりよい紙面作りを目指したい。(や)
▶就職するなら「ふるさと室蘭」。Uターン者も新人社員もこう言ってくれた。自然とゆとりのあるマチが一番だという。うれしい言葉だ。私も自分の時間を楽しみ、夕涼みの麦酒でリフレッシュしたいと思う。(ほ)

人口(6月末)

・総数	116,522人	(-145人)
・男性	56,715人	(-84人)
・女性	59,807人	(-61人)
・世帯数	47,097世帯	(+12世帯)

()内は前月比

交通事故発生状況

今年1月から6月30日まで
 ・発生 234件 (-27件)
 ・死者 2人 (±0人)
 ・傷者 282人 (-46人)
 ()内は前年同期比

市政だより

むろらん

1992 8月号

平成4年8月1日発行(月1回)

編集・発行

室蘭市総務部広報広聴課

〒051 北海道室蘭市幸町1番2号

☎(0143)221111 FAX 247601

通巻 737号

印刷 室蘭印刷(株)

私たちが室蘭市の誕生日に、 (大正11年8月1日) 産声をあげました。

大北 信雄さん

(知利別町)



昭和19年の艦砲射撃が忘れられないですね。当時私は、樺太の戦地にいたので、輪西にいる家族が心配でした。昭和30年代、新日鐵で荷役の仕事をしていましたが、そのころの港は船がいっぱい。今では船が少なくて寂しいですね。港がまた盛んになってほしいです。

西里 シケ子さん

(輪西町)



長年このマチに住んでいますが、気取らない人が多く気楽に過ごせる住みやすいマチですね。新日鐵に人がたくさんいたころ、輪西の商店街も人がぶつかりながら歩くほどの混雑ぶりでした。景気が良くなり、若い人が増え、マチに活気が出てほしいです。

木藤 ミヨ子さん

(御崎町)



住めば都と言いますが、親しみやすい人ばかりのこのマチが一番いいと思っています。日鋼争議やタンカーの火災が印象に残っていますね。若いころはよくマスイチ浜に海藻を採り行ったものです。できたら、近くにお年寄りが憩える施設をつくってほしいです。

伊藤 シエさん

(祝津町)



若いころ、色々な仕事をしましたけれど日鋼で鉄の選別作業をしたことが印象に残っています。夏になると子供たちを連れて、よくトツカリシヨに泳ぎに行つたものです。できればまた泳いでみたいですね。趣味はカラオケ、「娘よ」が好きでよく歌います。

根本 勲さん

(東町)



私の父が屯田兵でした。昭和5年に開拓のため一家が北海道に渡り、23年に新日鐵に就職しました。大きな工場で、34年間鉄に携わつたことを誇りに思っています。天候が穏やかで、港のあるこのマチが好きです。白鳥大橋が早く完成してほしいですね。

土屋 重子さん

(宮の森町)



夫の仕事の都合で、昭和46年に室蘭に来ました。静かなマチという印象と工場の煙が臭かったことを思い出しますね。室蘭に住んで20年。親切な人が多く、心の温かみを感じます。白鳥大橋が完成したら、ぜひ渡ってみたいです。

8月の土曜閉庁(休み)は、8日と22日です。