

市政だより

むろらん

1992
No.735

6

JUNE

開港120年市制施行70年



あべふくじろう
手づくりのぬくもりを伝える—阿部福二郎さん(曲げ物職人)

●働く人シリーズ...②

ふれあいむろらん
あったかランド



俳句グループ

『室蘭ホトトギス会』

代表 山本晃裕さん



自然の感動を十七音のリズムに乗せて楽しむ仲間たち

一緒にやってみよう!
Let's Begin

「花鳥諷詠(自然を俳句にする)が私たちの俳句づくりの基本。自然に親しむ中から感動を句に表し、人に分かってもらうことなんです」と『室蘭ホトトギス会』の会長山本晃裕さん。

「五七五の定型にするのは苦にならないが、やさしい表現でしかも奥の深い味のある句がなかなか出来ないんですよ」と難しさの一面を語る。



句会は、みんなの句を清記(清書)することから始まる

昭和48年に発足した同会は、現在会員が45名。毎週金曜日に句会があり、会員のみなが自作の句を無記名で持ち寄り、その中からお互いに気に入ったのを選句する。

「自分のが選句されるかどうかドキドキするけれど、その緊張感がよくて続けているんです」とみんなが同様に口をそろえる。

また、毎月1回ある吟行(俳句を作るために出かけること)が楽しみでピクニック気分で海や山に出かけ、自然とふれあう中から1句ひねり、心身をリフレッシュ。

今月の21日には、10年ぶりに市内で北海道ホトトギス俳句大会が開催される。地元なので準備に忙しくなるが、1人3句投句することもあるが、みんなハリキッている。

全国的な俳句ブームの中で山本さんは、「私たちの伝統俳句を受け継いでくれる若い人を発掘し、育てていきたいですね」と抱負を語る。ヤングの入会歓迎。

8005

《問い合わせ》 山本晃裕さん ☎

企業発'92



流れ作業の中にも手作りの味を生かす

早く、安く、おいしい
弁当類の安定供給を

(株)弁釜デリカエース



衛生管理を徹底し、新鮮なものを提供したいと話す荒木栄専務

平成2年12月に進出し、操業を開始した(株)弁釜デリカエース。コンビニエンスストアで販売している弁当やおにぎり、調理パンなどを製造している。

「新鮮なものを、早く、安く、おいしく提供することを基本に、社員一丸となって頑張っています」と話す専務の荒木さん。1日に約2万食の弁当類を製造し、苫小牧、虻田、倶知安までの地域のコンビニエンスストア約40店に、3回ずつ納品している。

「食べ物には鮮度が大切。調理用機器を導入し、安定供給と迅速化を図っています」

街角NOW

室蘭ハイキングクラブに入会を

登山を通して大自然に親しみ、人とのふれあいを求めて、登山をする会。

毎月道内各地の山に登り、親睦を深めている。

毎年秋には、一般市民を対象としたバスによる1泊の市民登山会を行って好評を得ている。

山好きの皆さん、一緒に登って山に親しもう。会費は年3,500円。詳細は野川さん☎4190へ。

シャンシャン共和国建国祭

遊び心いっぱいユニークな商店街国家「シャンシャン共和国」の建国祭が、6月3日(水)～8日(月)まで行われる。本祭りの6日(土)、7日(日)には、市内の各種芸達者が出演するシャン文化劇場のほか、子供緑日、シャンレモ音楽祭、ミス・シャンシャンコンテストなどのメイン行事が行われる。そのほか、ノーベル賞をパロディー化したノーベル賞を新設し、市内で各方面に頑張っている人などを表彰する。おもしろさ満点の共和国に行ってみないか。詳細は、斉藤さん☎4460へ。

大道芸術祭が復活

パフォーマンスの祭典「大道芸術祭」が、2年振りに復活。7月5日(日)、11時から16時まで、シャンシャン共和国のメインストリートを舞台に行われる。室蘭でもおなじみとなった、ギリヤーク尼ヶ崎さんのほか、大正バイオリン演奏の桜井敏雄さん、創作舞踊の高玲子さん、居合い抜き刀術の無双法玄さんなど、国内有数の大道芸人らが出演する予定。青空の下で、パフォーマンスを楽しむのはいかが。また、当日はバザーなどの大道市も行う。詳細は、雨宮さん☎7228へ。

行事カレンダー 6月

日	行事名	会場
7	環境フェスティバル	中央町小公園ほか
7	自然体験学習	測量山ほか
11~14	市民ギャラリー	文化センター
13~17	さつき展	青少年科学館
14	「眠れる森の美女」バレエ公演	文化センター
14	市民ペタンク交流会	中島小グラウンド
17~21	書道道展室蘭移動展	文化センター
21	市民サイクリング大会	室蘭～川上公園
21	市民音楽祭	文化センター
21	小学生陸上競技大会	入江陸上競技場
26~28	室工大明德祭	明德寮ほか
下旬	中島公園水泳プールオープン	中島公園水泳プール



歯を守るポイントは、毎日の歯磨きだよ

大事にしたいね、大切な歯

80歳で20本の歯を残そう「8020運動」



歯 は、年をとれば自然に抜けるもので、仕方ないと思われがちだが、それは誤り。もちろん、歯も老化するが、ごくわずかなもので、実際は若いころの虫歯や歯

ぐきの病気(歯槽のうろう)などの原因で、大切な歯を失っている。私たちの口の中には、一般に28本の永久歯がある。人生80年の今、80歳になっても20本の歯を残し、何でも自分の歯でおいしく物を食べようという「8020(ハチマルニーマル)運動」が進められている。

虫 歯の予防には、毎日の歯磨きが一番。2～3分の「ゴシゴシ」ではなく、10分くらいかけて丁寧に上下左右、裏側まで磨くことが大切という。痛くなつてから歯科医に診てもらうのではなく、早期発見、早期治療で歯を守ることに、必ず訪れる老後へのパスポートの一つとも言えるだろう。

とかく、甘い食べ物や飲み物をとる機会の多い現代。元氣な歯を長持ちさせる心掛けが必要となっている。自分の歯の長寿を目指し、8020運動に取り組んでみよう。

会社一口メモ

▷社名 (株)弁釜デリカエース
▷所在地 港北町1-25
▷創立 平成2年12月
(弁釜製造メーカーの弁釜と大手食品メーカーの味の素の合併会社)
▷従業員 179人
▷製品 コンビニエンスストア専用の弁当やおにぎり、調理パンなど

「今後は、材料の地元仕入れなどを高め、地域に貢献する企業づくりを目指したい」と、地域への定着も図っている。

「夏はおにぎり、冬は弁当類が増えますね。夏場は、湿度が上昇するの、普段にも増して徹底した衛生管理に努めています」と、忙しくなる季節を迎えて気を引き締めている。

弁当類は行楽シーズンになると需要が増す。「夏はおにぎり、冬は弁当類が多くなりますね。夏場は、湿度が上昇するの、普段にも増して徹底した衛生管理に努めています」と、忙しくなる季節を迎えて気を引き締めている。

す。1時間で、おにぎり3千600個、弁当類1千個、調理パン500個を製造できる体制にあります」と荒木さん。しかし、一部は手作業している弁当類もあり、「おふくろの味」を残している。



心ゆたかな 明日を

自分のための生涯 学習を始めよう



楽しみながら実生活に役立つ料理実習

最近、新聞やテレビでよく「生涯学習」という言葉が使われるようになりました。

この生涯学習は、決して特別な学習ではありません。学習内容は、あらゆる分野で、学習場所は、いたるところで、学習時間は、一生涯、だれもが学ぶということです。

そこで、生涯学習の必要性について、一緒に考えてみましょう。

私たちは、一生を通じて
さまざまな学習を
しています

自分が知っていることを、いつ、どこで、だれから教わったのか思い出してみよう。家族や学校の先生からだけではなく、きつといろいろな機会にいろいろな人から学んできているはずです。

このように、人は生きていく間に、自分の意志でいろいろな学習をしています。これを「生涯学習」といいます。

生涯学習は気楽な 普段着の学習

学習と聞くと知識中心の〈頭の学習〉を連想しがちですが、決してそればかりではありません。左の図のように趣味や芸術に親しむ〈心の学習〉や、健康づくりやスポーツなどを行う〈体の学習〉もあります。

生涯学習は、だれのためでもなく、普段着の気持ちで、自分の幸せづくりのために学ぶものといえます。

なぜ、いま生涯学習なのか

社会の変化に対応していくために

コンピューターに代表される技術革新



和気あいあいのムードの中で彫刻刀を滑らせる木彫りのサークル活動



新には、目を見張るものがあります。たとえば、銀行でお金を引き出すときなどは、カード1枚で簡単にできるようになりました。

昔は、夢物語でしかなかったことが、次々と現実のものになりました。私たちは、これまで経験したことのない速い時代の流れの中で生活しているのです。この時代の流れの速さに対応し、これからの生活を有意義なものにするためにも、子供のころに身に着けたことだけではなく、常に学習を続けていくことが大切です。



心の豊かさを求めて

科学技術の進歩は、私たちの生活を豊かにしてくれました。しかし、物の豊かさだけではなく、心の豊かさも求められています。趣味や芸術、スポーツなど自分に合った学習をみつけ、余暇を利用した自分の憩いのひとときを、充実させることが必要ではないでしょうか。

より充実した人生を送るために

21世紀の初めには、市民5人に1人が65歳以上になると予想されています。そうなる、若い人たちに頼るだけではなく、自分の体力や能力に合う仕事やボランティア活動をするなど、いくつになっても積極的に社会に参加することが期待されます。そのためにも、高齢期を迎える前から人生設計を立て、自分に合った学習をスタートさせることも必要です。

生涯学習を進めるために

市では、平成2年に総合計画をつくりました。この計画では、「人間性豊かな海洋・科学技術都市」をマチの将来像としています。その柱の1つとして「人からのまちづくり」を掲げ生涯学習を進めることにしています。

また、教育委員会では生涯学習を振興するため社会教育推進計画をつくっています。

市民の皆さんが、「いつでも」「どこでも」「だれでも」「なんでも」学べるようにするため

- 学習機会の拡充
 - 学習施設の整備充実
 - 学習情報の提供
- などを柱として、生涯学習のお手伝いをしていきます。
- さあ、あなた自身の「生涯学習」をみつけ、楽しく始めましょう。

生涯学習に関するアンケート調査

教育委員会では、平成3年12月に生涯学習に関する意識調査（20歳以上の市民1,200人を対象）をまとめました。

その結果、市民のほとんどが、生涯を通じて学んだり、スポーツや芸術、文化などに親しむことは必要と考えていました。

この1年間に知識や技術を身に着けたり、活動をした人は、約6割でおおよそ5人に3人が学習活動を行っていることとなります（図A）。

学習内容の内訳については、（図B）のとおりです。

学習活動の有無（図A）

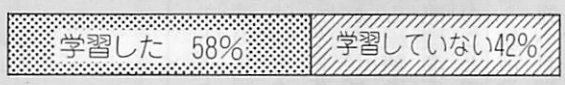

体力づくりを兼ね余暇をスポーツで楽しむ婦人スポーツサークル



新しい風、生涯学習。マスコット「マスコット」

学習内容の内訳（図B）

※回答は3つ以内の選択

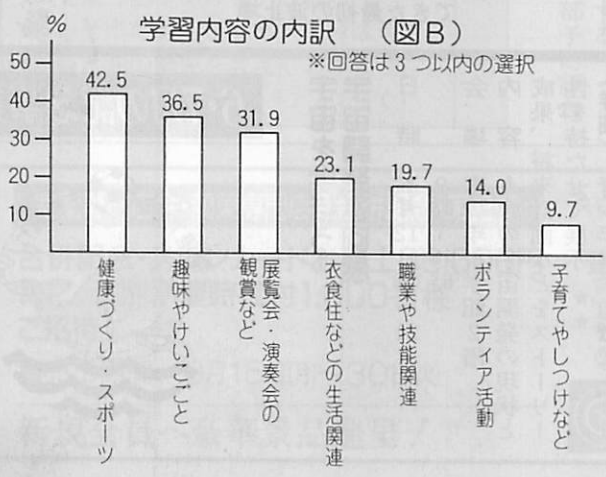

いろいろな生涯学習

〈教養学習から生活学習まで〉



石炭積み出し港から 世界に開かれた港へ

マチの歴史を語る港の移り変わり

イギリスの探検船プロビデンス号のプロートン船長が天然の良港として、世界にその名を広めた室蘭の港。開かれて120年の歳月、マチのにぎわいや苦難の日々を、そしてその時代に生きる人たちを港はずっと見守ってきました。ここで紹介する港の歴史は、室蘭の歴史そのものといってもいいでしょう。

札幌本道の 中継として 開港

「その港は原住民からエトモと呼ばれている。私は噴火湾の北側ほど美しい光景を見せる陸地をめぐったに見たことがない」と、英国探検船プロビデンス号から、プロートン船長が緑あふれる絵柄半島に抱かれた美しい港を感慨深く眺めたのは、1796年のことです。北方海域のなぞを追う航海途中の異国人の目にも忘れ難い景観美の印象を残した天然の入り江、エトモのトキカラモイ（現在の緑町、白川商店向かい付近）。そこに5千人を超える人夫や職工たちが上陸したのは今から120年前の1872年（明治5年）6月のことでした。札幌と函館を結ぶ札幌本道の森からの中継港として、波止場が築かれ、木造棧橋が架けられます。当初の計画では、海陸の交通の要所、室蘭村（現・崎守町）を経由するはずでしたが、外人技師の視察と、開拓使次官黒田清隆の即決で、地形上有利な対岸、エトモへとルートが変更されました。

て札幌通りのマチ並みは着々と整えられていくのです。



明治5年トキカラモイにできた最初の波止場

森と室蘭間 定期航路が 就航

室蘭に港を開く最初の提案者として、開拓使顧問ホールレス・ケブロンも忘れてはならない人です。幌内炭の積み出し港としての将来性を早くから期待し、彼は、札幌本道の次は鉄道を―と、室蘭港の発展を予測していました。

明治5年10月、森と室蘭間の定期航路の第1船として、開拓使付属の連絡船「稲川丸」（15ト）が初就航しますが、貨物の方は、ほとんどが函館港経由で、しかも地場産業も産物もなしとあっては、商人すら出稼ぎに出るしかない厳しい現実でした。開拓使の計らい

6・7月の記念事業



宇宙を学ぼう 宇宙開発巡回展

日時 6月12日（金）～21日（日）
9時～17時
会場 青少年科学館2階
内容 人類の宇宙開発の現状と成果、将来計画などをストーリーリング性を持たせて展示
《詳細》 青少年科学館 ☎2105

楽しんで学ぼう 環境フェスティバル

アース・イヤーを記念し、環境フェスティバルを行います。
日時 6月7日（日）10時30分から
場所 産業会館、中央町小公園
内容 環境講演会、廃食油石けんと牛乳パックがきの作り方実習など（詳細は折り込み参照）
《詳細》 環境対策課 ☎内線238

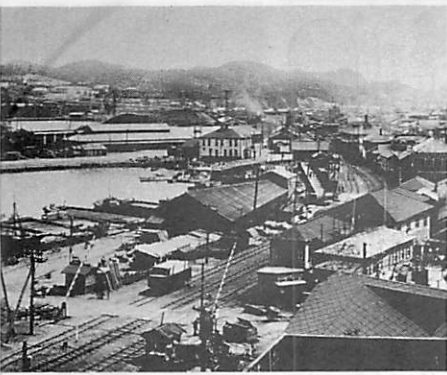



写真上は昭和初期の港、右は昭和61年撮影の同付近、2枚とも左端に栗林商会が見える



で特別輸港の許可をとり、石炭や木材の輸出に期待したものの、そのもくろみも外れ、港は札幌本道を旅する開拓移住者らの玄関口として、わずかな人々が往来する寒村となってしまいました。そんな室蘭がよみがえったのは、ケブロンが進言した鉄道の敷設だったのです。

鉄道の開通で 活気づく マチ

道営炭坑の払い下げを得た北海道炭礦鉄道会社は、室蘭からも石炭を積み出すため、明治25年7月30日、岩見沢〜輪西間の鉄道を開通。同30年には、さらに室蘭港頭まで延長し、列車は大量の石炭と人を室蘭へ運び込んできたのでし

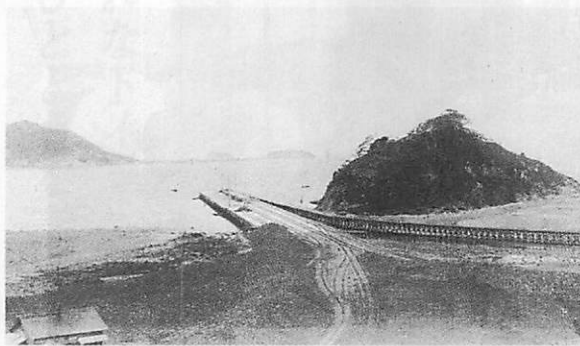

エトツケレップ（現・御崎町）の石炭棧橋

た。マチはにわかには活気づき、明治33年7月1日には9町1村合併による「室蘭町」が誕生し、官治行政から自治体へと脱皮しました。明治40年に、それまで品物が限られていた輸入について制限が解かれ、室蘭港は一般開港場（貿易港）となり、日本製鋼所の営業開始に続いて輪西製鐵所（現・新日本製鐵株）が誕生。これにより工業都市室蘭の基盤が固まりました。

世界の人々を 迎える 港に

道の港湾修築計画とともに、大正7年2月1日「室蘭区」へ移行。さらに同11年8月1日、札幌など全道5市と一緒に市制を施行し、人口5万2千158人、戸数1万700戸の「室蘭市」が生まれたのです。

昭和に入り空襲と艦砲射撃で大きな犠牲を払いながらも、軍需工業から、戦後平和産業の主力へ力強く発展してきた室蘭。

今、港にかかる希望の虹のように、海洋・科学技術都市への夢を託すシンボルともいえる白鳥大橋がその壮大な姿を見せようとしています。

マチの歴史を振り返るとき、そこにはいつも世界に知られた美しい港がありました。

新世紀にふさわしい開かれた港へ



そして、国際交流の新世紀にふさわしく、昔も今も、そして明日も開かれた港として、室蘭港は世界の人々を迎えようとしています。

（文）民俗資料館主幹・学芸員
久末進一さん

みんな集まれ！ ジーコ選手が やって来る



JリーグMURORAN・CUP 日産FC横浜マリノス VS 鹿島アントラーズ

日時 7月19日（日）13時キックオフ
会場 入江陸上競技場
入場料（前売り券）
・メインスタンド 2,200円
・芝スタンド 大人1,200円 高校生1,000円
中学生700円 小学生500円（市内の小・中学生は各学校で無料入場券配布）
※前売り券は、スポーツピククス・アルファスポーツ・桐屋・入江陸上競技場・生協各店・市体育館で取り扱い。当日券もあります。

ジーコ・少年サッカー教室

日時 7月18日（土）14時～16時30分
会場 入江陸上競技場
講師 ジーコ選手（鹿島アントラーズ）
対象 サッカー少年団（観覧は自由）

記念講演会

日時 7月18日（土）17時～18時15分
会場 胆振地方婦人会館
講師 日産FC横浜マリノス監督（予定）
《詳細》市体育館 ☎④7521

みんなで参加して
心地良い汗を
流そう



市民グラウンドゴルフ 交流大会

日時 7月25日（土）12時（受付）
16時（雨天決行）
会場 入江運動公園多目的広場
および芝生広場
定員 200人（先着順）
申込方法 6月30日（火）まで各サー
ビスセンター、市体育館、サンラ
イフ室蘭、総務課備え付けの用紙
で申し込み
※全員に参加賞あり。
《申込み・詳細》市体育館 ☎④7
521

んだいすき

〈タウン・ウォッチング〉



題字—はしもと ゆうすけくん
(白鳥保育所)



〈アジサイ〉



▲ポカポカ陽気に春うらら～
新緑の山は、家族連れで大
いににぎわった 第42回測
量山山開き大会(5月17日)



▲家族み～んなで耕すぞ 「わしん
ところはジャガイモを植えようか」。
秋の収穫に思いをはせ、畑仕事に
汗を流していた ふれあい市民農
園オープン(5月3日)



▶お父さんガンバレ!
春一番。子供と一緒に
走るのも「ゆるくない
ネ」。今日は健康リフ
レッシュ 市民健康マ
ラソン(4月29日)



「ちびっこ山」の自然をたい
せつにしたくてかいた。木の
色あいが難しかった。絵が好
き。サッカーに夢中。でも将
来はコックさんになりたいな。



つり よう すけ くん
釣 洋 介 さん
(桜が丘小6年)



「気をつけてね」運転しないで
凶器となる自動車と逃げる
子供をかいた。恐ろしいね。
想像でかくポスターが好き。
学校の先生になるのが夢。



あずま さち よ さん
東 祥 代 さん
(絵鞆小6年)

みんなのひろば

むろら

むろらん 見て歩記

おしゃれなトイレで
憩いのひとときを



木々の葉が芽吹き、さわやかな春を迎えました。前号に引き続き、残り3つのトイレを紹介します。

こいかくしトイレ

港北町2丁目のふれあい公園の片隅にあるのがこのトイレ。一見お堂風で、周囲の環境とは少し趣を異にしている。

近くを流れるコイカクシ(恋隠)川からその名を取ったもので、実らぬ恋を隠すにはピッタリの場所。でも、恋しき人と最後まで添い遂げることは、だれもが願っているはず…。

(工事費約251万円)

▼こころウキウキ 桜まつりが始まった。母恋ふれあい音頭に心がはずむ「酒だ花見だ」と楽しい春の一日 第7回母恋富士下桜まつり(5月10日)



▶潮風が汗をぬぐう「よよい・ロウ」。明日のレガッタ目指し、真剣にオールを握る姿が水面に映えたボート教室(5月10日)



ミニハウストイレ



しゃれた洋風の家と、思いきや、これも人気のミニトイレ。高砂児童館の横で、住宅街の中にすっきり溶け込んでいる。

三角の屋根、水色の壁がモダンで、周りで遊ぶ子供たちや公園でゲートボールを楽しむお年寄りに、気軽に利用してもらえそう。

さわやかトイレシリーズ②

シーサイドトイレ

(工事費約333万円)

今年の1月末に完成した1番新しいトイレ。祝津の緑地の中にあり、そばの公園で潮風に吹かれて思い思いに遊ぶ子供たちと、とんがり屋根の洋館風のトイレも仲間になれそう。

4月にオープンしたマリーナを訪れた後にも、ちょっと立ち寄ってみてはいかが。

(工事費約668万円)



なかむら
中村ひとみさん
(港南中3年)

モデルははずかしいけどわたし。「教室の様子」を彫ってみた。影をつけるタイミングとっても苦労した。得意な教科? う〜ん特にないけど数学かな。





暮らし

「室蘭文芸」26号の
作品を募集

- ▽規定 400字詰め原稿用紙を使用し ○小説、評論、児童文学：30枚以内
- 随筆、紀行：5枚以内
- 詩：40行以内 ○短歌：5首 ○俳句、川柳：5句

※応募原稿は返却しません。
▽応募方法 6月30日(火)まで、原稿用紙の欄外に応募部門を赤で明記し、末尾に住所(氏名(ペンネーム)の使用は自由)を記入し、郵送

※作品は1人1分野とし、既発表作品は、「室蘭文芸奨励賞」の選考対象となりませんので「既発表」と明記してください。
《申込み詳細》 室蘭文芸編集委員会(〒051本町2-1215図書館内) ☎22-1658

住宅・宅地工事資金
最高300万円貸し付け
マイホームの増・改築や

修繕工事、宅地の防災工事をしようとする人に、資金をお貸しします。

▽対象工事
○増・改築(車庫、物置を含む)
○修繕(外壁・屋根等の修繕、台所等の改修、水洗化、断熱構造化工事など)

○宅地防災工事(がけ崩れ、土砂流出防止などの工事や宅地内の雨水排水施設工事)

▽貸付額 300万円以内
▽利率 年6.2%

▽返済方法 元利均等毎月払いで15年以内
※担保、保証人が必要。

▽申込方法 随時。備え付けの用紙で申し込み
《申込み詳細》 建築指導課 ☎内線2663

個人住宅建設資金
受付は6月19日まで
住宅金融公庫

▽貸付種別 一般住宅建設資金、住宅改良資金、建



売・中古住宅の購入資金
○貸付条件 (例)70平方メートル以下
▽220平方メートル以下の一般木造住宅新築の場合
・利率：年4.9%～5.6%
・返済期間：25年以内
・融資額：530万円～1千160万円(特別加算額450万円も合わせて借りられます)
▽申込期限 第1回目6月19日まで
▽申込先 「住宅金融公庫取扱店」と表示のある金融機関(申込書も頒布中)
《詳細》 公庫業務取扱金融機関または市・建築指導課 ☎内線2663

児童手当と特例給付の
現況届は6月30日まで
現在「児童手当」または「特例給付」を受けている人は、6月中に「現況届」を提出しなければなりません。この届けは、養育状況や前年の所得額などから受給資格を確認するもので、届け出がない場合、6月以降の手当が受けられなくなりますので、必ず提出してください。

現況届の受付日程
各サービスマスターでは、次の日程で現況届を受け付けます。

地区	実施日
津島	11日(木)
恋西	12日(金)
輪東	10日(水)
西島	9日(火)
中島	8日(月)
高砂	5日(金)
本輪西	4日(木)
白鳥台	3日(水)

▶時間 10時～16時

※本庁の福祉課では、6月1日から30日(8時50分～17時10分)まで受け付けています。

《詳細》 福祉課社会福祉係 ☎内線2454
児童手当の制度が一部改正

1人目から支給対象に
平成4年1月1日から、児童手当法が下表のとおり改正されました。なお、4年1月から5年12月までは、経過措置がありますので注意してください。

《経過措置》
①4年1月から12月までに支給対象となる児童
・第1子：3年1月2日以降に生まれた児童
・第2子以降：5歳未満の児童
②5年1月から12月までに支給対象となる児童
・第1子：3年1月2日以降に生まれた児童
・第2子以降：4歳未満の児童
③6年1月以降に支給対象

となる児童
・3歳未満の児童全員
■新規申請を受付中
福祉課では、随時新規申請を受け付けています。
▽申請に必要なもの 印鑑、健康保険証、銀行の預金通帳

児童手当の主な改正点

区分	改正前	改正後
支給対象	第2子以降	第1子以降
支給期間	小学校入学前	3歳未満(経過措置あり)
支給金額	第1子	5,000円(月額)
	第2子	5,000円(〃)
	第3子以降	10,000円(〃)

《詳細》 福祉課社会福祉係 ☎内線2454

国民年金融資で施設整備

国民年金・厚生年金保険料の積立金は、加入者の福祉向上のため市の施設整備に融資されています。
3年度の還元融資は、火葬場火葬炉整備、神代最終処分場整備、御崎清掃工場の破砕機設置や市立病院の医療機器の充実に活用しました。

《詳細》 保険年金課国民年金係 ☎内線2441

HiTEX
(ハイテクス)

実践指導により上級システム・エンジニアを育成する

社員募集中(指導員)
随時履歴書受付中

株式会社 北海道高度情報技術センター(第3セクター)

〒050 室蘭市輪西町2丁目3番18号 土屋興産ビル2階
TEL0143-47-6211(代表)・FAX0143-47-6231

カラフルなマチに
ペインティング

助成制度の利用を

ハイイメージ事業では、マチを色や絵で明るくきれいにし、イメージアップを図るため、ペンキ代の助成をしています。

▽対象 個人および企業

の建物や塀、シャッターなどに、絵・文字を描く場合

▽助成限度額 (ペンキ、はけなどの消耗品も含む)

○個人：塗装面積20平方メートル未満は2万円以内、20平方メートル以上は3万円以内

○企業：塗装面積50平方メートル未満は3万円以内、50平方メートル以上は10万円以内

▽材料の購入指定店

○ホームふじ(小橋内町)

○オオヤ(中央町) ○土田金物店(輪西町) ○ホーム



車庫もカラフルに

ムセンターベスト(知利別町) ○ハウジング小西(中島町、中央町) ○丸石金物店(中島町、高砂町) ○リビングヤマモト(白鳥台)

▽申込方法 随時。印鑑を持参し、申し込み

《申込み・詳細》環境対策課 ☎内線2386

自然にふれよう

ネーチャー・ウォッチング

基金にご協力を

室蘭には、雄大な自然景観を始めとして、ハヤブサ

に代表される野鳥、さらには、鯨、イルカなども見られるなど素晴らしい環境に恵まれています。

こうしたことから、この自然観察を通し、自然に対する認識を高めるための事業の財源として、今年4月に、『ネーチャー・ウォッチング基金条例』を制定しました。

本年度事業の主なものとして、今年7月に、ハイキングを含めた陸上ウォッチングを、また、14日には船による自然観察体験航海を開催します。

なお、市ではこの事業をさらに発展させていくため、基金の募集も行っていますので、ご協力をお願いします。

《詳細》観光振興室 ☎内線250712512

火災が多発
ご注意を!

今年に入ってから5月18日現在で、すでに23件の火災が発生(昨年同期11件)し、死者2名、傷者3名(昨年同期死傷者ゼロ)と例年になく多発しています。

これらは、防火上の注意をしていけばほとんど防げられるものです。恐ろしい火災を防止するため、次のことに注意しましょう。



ちよつとの油断が大火事に

○石油ストーブに給油するときは、火を完全に消してから行う。

○たばこの投げ捨てや、寝たばこはしない。また、灰皿の吸い殻は、水を入れた不燃性の容器に捨てる。

○マッチやライターは子供の手の届く所に置かない。

○ストーブやコンロには燃えやすい物を近づけない。また、コンロなどの使用中はその場を離れない。

○溶接や溶断作業は、可燃物を取り除くか、防火上の遮へいをして行う。

○空き家や物置は、他人が出入りできないようにし、家の周りに燃えやすい物を置かない。

○消火器を備え、みんなが使えるようにする。

《詳細》消防本部予防課 ☎222112

きれいなマチって
いいなあ ②



下水道のしくみの巻~①

下水道ってというのは、汚れた水をそのまま海や川に流すのかなあ。お母さんが、下水道ができたらか水洗トイレが使えるっていったけど、海や川は汚れないのかしら。

いやいや、そうじゃないんだ。下水道には、汚れた水をきれいにする下水処理場という施設があって、そこで、きれいにした水だけを海や川に流しているんだ。

へえ。どんな風にきれいにしているのかなあ。

下水処理場では、目に見えない小さな微生物をたくさん飼っていて、その微生物が汚れを食べてきれいにしてきているんだ。

バイキンマンと違って、とってもいいバイキンなんだね。

それじゃあ、下水道があればどんな汚い水を流しても、海や川を汚さないのかしら。

いやいやそうはいかないんだ。下水処理場で活躍する微生物も生き物だから、油などには全然弱いんだ。すると、微生物が死んでしまうと、汚れた水をきれいにできなくなっちゃうじゃないか。

そうなんだ。だから、下水道に流してはいけない物を決めた法律を作って、流せる物を決めているんだ。

それじゃあ、家の台所からも油を流しちゃいけないのね。

そうだね。じゃあ、来月は下水道と油の関係を教えてあげよう。(つづく)

このコーナーへの皆さんの声を聴かせてください。

《広報広聴課 ☎内線2193》

今月は市・道民税(1期)の納期です。

《詳細》納税課 ☎内線2320

室蘭専門店会・蘭東専門店会合併記念・第2弾

合併記念・スワンカードお買上39,000円毎に、登別伊達時代村1,000名様ご招待!

■売出期間/6月15日(月)~30日(火)

新規会員へ豪華景品進呈!

スワンカードでお買上げ 39,000円毎に

もれなく

「登別伊達時代村殿様手形+無料駐車場券」プレゼント!

★ご利用カードは、スワンカードにのみ。★お買上げは日専連むろらん加盟店にのみ。★丸井今井、桐屋、長崎屋中島店・中央店、ホームストアは参加していません。



- 本店/室蘭市中央町3-5-15 ☎22-3118
- 支店/室蘭市中島町1-19-3 ☎45-3824
- 支店/室蘭市輪西町1-32-8 ☎44-0681
- 支店/登別市中央町2-11-6 ☎85-2629



暮らし

優れた善行をたたえる
篤志善行表彰

去る5月11日、室蘭市篤志善行表彰式が行われ、市民の模範となる奉仕活動や人命救助、多額の寄付をされた篤志善行者8個人、3団体の方々が表彰されました。



表彰を受けた8個人3団体

- 大松榮二さん (祝津町1-1-23)
 - 森榮吉さん (本輪西町5-1-28-13)
 - 前多又三郎さん (港北町1-10-4)
 - 奥山雄四郎さん (常盤町6-1-18)
- いづれも多年にわたり交通指導員として、交通事故防止のため街頭指導に努められました。
- 上原政次郎さん (崎守町333-1-29)

平成3年度における
個人情報保護制度の実施状況

市は平成元年11月6日から、住民基本台帳などのコンピュータ処理を始めました。これに伴い、市民のプライバシーを守るため、条例に基づく個人情報保護制度を実施しています。昨年の4月1日から今年の3月31日まで、コンピュータに記録した個人情報、下表の通りです。個人情報の外部への提供(法令ま

たは他の法令に特別の定めがあるものを除く)は6万6千417件、目的外利用および自己に関する情報の開示請求はありませんでした。なお、室蘭市個人情報保護審議会の意見を聴き、昨年9月30日から、外部へ提供できる個人情報を次のとおり決定しました。

(1)財団法人室蘭市住宅都市施設センターに対して、市が委託した業務に係る個人情報

(2)町内会・自治会に対して新成人該当者の個人情報

〔詳細〕電算システム課 ☎内線2711

観光ボランティアガイドなど、観光行政の推進に献身的役割を果たされました。

- 石川雄二さん (中島町4-9-31)
- 平井源彬さん (中島本町3-79-37)

2人で協力し、昨年8月16日、中島公園水泳プールで人命救助を行いました。

- 今井紀義さん (白鳥台1-16-3)

今年1月3日、白鳥台の火災現場で人命救助を行いました。

- (株)丸井今井福祉事業部 (札幌市中央区南1条西1丁目-11)

市提携の記念塔を寄付されました。

●北興工業(株) (入江町1-63)

タンバリンカップスローパーレガッタインムロランの開催に、多額の寄付をされました。

- (株)カナモト (港南町1-6-11)

市立室蘭総合病院建設基金に多額の寄付をされました。

〔詳細〕総務課 ☎内線2214

外国で技術を生かす
海外開発青年の募集

▽対象 20歳から35歳の人
▽期間 3年間
▽受入先 コロンビア、チリなどで日系人が活躍する機関、団体、企業など
▽募集人員 50人(全国)

コンピューターへの記録内容	
業務名	主な記録事項
就学児童・生徒調査	氏名、続柄、性別、生年月日、住所、世帯主名、学校名
幼稚園就園奨励	氏名、続柄、性別、生年月日、住所、世帯主名、市民税情報
成人調査	氏名、続柄、性別、生年月日、住所、世帯主名
墓地・墓園管理	氏名、墓地情報、契約年月日、返還年月日、賦課金額、収納情報
各種医療助成(資格)	氏名、続柄、性別、生年月日、住所、資格開始終了年月日、取得事由発生年月日、各種助成情報
高齢者福祉	氏名、続柄、性別、生年月日、住所、世帯区分、各種サービス利用状況

▽申込方法 7月10日(金)まで事業団備え付けの用紙で申し込み

※説明会を7月3日(金)18時からホテルニュー王子(苫小牧市表町2-1-30)で行います。

〔申込み・詳細〕国際協力事業団 ☎011(76)63333

電波障害などで困っている人に

6月1日から10日までは「電波利用保護旬間」です。最近、不法な電波障害が増加し、手口も悪質で巧妙になっていきますので、電波について困ったときは連絡してください。

〔詳細〕北海道電気通信監理局 ☎011(99)23311

家庭用計量器無料検査

6月7日の計量記念日の行事として、次の日程で家庭用計量器の無料検査を行います。

月	検査日	検査場所	時間
6月	3日(休)	市役所計量検査所	10:00~12:00
		中島地区	13:30~15:30
	4日(休)	高砂	10:00~12:00
		輪西	13:30~15:30
	5日(金)	本輪西	10:00~12:00
		白鳥台	13:30~15:30

▽検査対象の計量器 ヘルスメーター、キッチンスケール、ベビースケール、体温計、血圧計(自動排気式を除く)

〔詳細〕経済労働課計量検査所 ☎内線2535

夏のがんばりが合格へ直結。目指せ合格がんばろう夏!

夏期講習生受付!

- 輪西教室 ●高砂教室 ●お問い合わせ・お申し込みはお電話で
- 白鳥台教室 ●東町教室 ☎(0143)45-1680(代)
- 登別新生教室 <受付時間>AM10:00~PM9:30

小・中・高学習指導・受験指導 社団法人全国学習塾協会正会員

工大進学セミナー

本部/〒050 室蘭市輪西町2丁目2-14

■君の成績を確実に上げ合格をめざす指導システム!

■各教室とも経験豊富なバリバリ塾先生が、知力・体力をいっぱい蓄えて君たちをまっています。



催し

第10回

市民ギャラリー

日ごろ、家族やサークルで、美術創作活動に親しむ人たちの作品を展示します。
 ▽日時 6月11日(木)～14日(日) 10時～18時(14日は17時まで)
 ▽会場 文化センター展示室
 ▽内容 絵画、書道、写真など約90点
 ▽入場料 無料

第37回

市民音楽祭

合唱や吹奏楽などの各団体が、練習で磨かれたハー

モニールや軽快なリズムを披露します。

▽日時と内容

○6月21日(日)14時 新日鏡体育館(器楽、吹奏楽)
 ○6月27日(土)17時 文化センター(合唱、オーケストラ)

▽入場料 小学生以上500円 ※前売券は400円。出演団体のほか文化振興課(文化センター内)、市民会館で取り扱っています。

第131回市民劇場

バレエ「眠れる森の美女」公演

室蘭市民オーケストラの演奏による子供のためのファンタジックバレエの公演です。地元としては初の試みですので、多数ご来場ください。
 ▽日時 6月14日(日)14時開演



第90回市民展

第33回書道道展

室蘭移動展
 ▽日時 6月17日(木)～21日(日)10時～18時(21日は17時まで)
 ▽会場 文化センター展示室
 ▽内容 入選作品約90点

さつき展を見にきませんか



▽入場料 無料
 《詳細》文化振興課 ☎22-3156

ベタンク講習会と第4回市民ベタンク交流会を開きます。
 ▽日時 6月14日(日)9時30分(受付)
 ▽会場 中島小学校グラウンド
 ▽受講料 無料
 ▽申込方法 電話で申し込み(当日の受付も可)
 ※雨天またはグラウンド状態不良のときは中止。
 《申込み・詳細》市体育館 ☎47-521

室蘭皇月同好会と青少年科学館の共催で、さつきの盆栽約150鉢を展示します。
 ▽期間 6月13日(土)～17日(水)(15日(月)は休館日)
 ▽時間 9時～17時
 ▽会場 青少年科学館
 《詳細》青少年科学館 ☎22-1058

国の出先機関は土曜閉庁
 5月から、一部を除き、税務署、法務局、公共職業安定所など国の出先機関は毎週土曜日が休みとなりました。業務を行っているところもありますので各行政機関にお問い合わせください。
 《詳細》各行政機関

むらんの仲間たち!



ツツジの巻

春らんまん。色とりどりの花がマチを飾って、私たちの心を和ませてくれます。特にこの季節、市内でよく見かけるのがツツジ。この花は、昭和47年室蘭市の開港100年市制施行50年を記念して、市民公募により市の花に選ばれたもので、道内でも市町村の花として一番多く制定されている花です。

市内には数多くの種類のツツジが見られるため、市の花としては特に種を定めず、ツツジ属すべてを広く市の花としています。自生のものではエゾヤマツツジが最も多く、以前は市内の海沿いのがけ地などに咲いて室蘭の春を鮮やかに彩っていましたが、心ない市民に持ち去られたりして、今では数少なくなりました。このほかにムラサキヤシオツツジやコメツツジも自生しますが、その数はごく少ないようです。家庭で植えられているのもやはりエゾヤマツツジが多いのですが、レンゲツツジや薄紫のエゾムラサキツツジも比較的よく見かけます。

ツツジは、市の緑化事業などで積極的に取り入れられ、公園内や、高い木を植えられない場所の街路樹としてエゾヤマツツジをはじめとするツツジ類がたくさん使われています。

15、6年程前、市民の方がエゾヤマツツジを挿し木などで繁殖させ、昔の自生地に返す運動を提唱し、2～3年続けて500株程植えたことがありましたが、提唱者が亡くなった後は苗木を育成する人がなく、それきりになりました。

毎年少しずつでも数を増やしていき、何年後、この季節の室蘭がツツジで真赤に染まったらすてきでしょうね。

数学恐怖症をなくす

高1個別指導コース

- わからないところを一人一人ていねいに教えます。
- 鋭い解法テクニックで苦手意識をとりのぞきます。
- 気軽に質問できる授業展開です。
- 部活をしても受講できる時間帯です。

小4～中3・高1生受付中

お申し込みお問い合わせは ☎43-7715

熱意あふれる親身な指導 全国私塾連盟公認

平野ゼミナール

本部教室/室蘭市知利別町2-14

人権問題などで困っている人は人権擁護委員に相談を。

《詳細》

札幌法務局室蘭支局 ☎44-6738



講座・講習

**救急法講習会
受講生募集**

勤労婦人センターでは、いざというときのための救急法講習会を開きます。

- ▽対象 市内に住む女性
- ▽内容 一般的な救急処置、人工呼吸と心臓マッサージ(実技指導)、映画上映「あなたと救急法」
- ▽日時 6月26日(金)10時～12時
- ▽会場 勤労婦人センター
- ▽定員 20人
- ▽受講料 無料
- ▽申込方法 6月20日(土)まではがきに講習会名、住所、氏名、電話番号を記入し申し込み。後日受講

サンライフ室蘭 健康趣味講座 (港北町1-6-12) ☎ 453040

講座名	開講日	時間	教材費	定員
洋裁	6月12日～7月31日 毎週金曜日 8回	10時～12時	実費	8人
生け花	6月17日～8月5日 毎週水曜日 8回	10時～12時	1千円	15人
煎茶	6月18日～8月6日 毎週木曜日 8回	18時～20時	1千円	20人
太極拳	6月18日～8月6日 毎週木曜日 8回	18時30分～20時30分	無料	40人

▽対象 市民(45歳以上の中高齢者を優先し受け付け)

▽申込方法 6月5日(金)から10日(水)まで、直接または電話で申し込み(先着順)

※ただし入館料45歳以上は100円、45歳未満は200円。

できる人に連絡
《申込み・詳細》 勤労婦人センター(〒051栄町2-1-20) ☎内線32000

寝たきり老人などの介護教室

▽会場および実施日
○総合福祉センター(天神町27-12)：7月3日、17日、8月7日、21日、9月4日、18日の金曜日6回

○障害者福祉総合センター(東町2-1-19)：7月9日、23日、8月13日、27日、9月10日、24日の木曜日6回

▽時間 13時～15時

▽内容 介護法のビデオ上映、介護・リハビリの方法と実技、基礎的医学知識など

▽対象 現在、介護をしている人または介護に関心のある人

▽定員 各会場20人(先着順)

障害者福祉総合センター生きがい講座 (〒050東町2-1-19) ☎ 456611003

講座名	開講日	時間	教材費	定員
茶道	6月24日～9月9日 毎週水曜日 10回	13時～15時	実費	10人
生活マナー	6月28日～10月31日 日曜日 10回	10時～15時	実費	10人

▽対象 身体障害者(生活マナーは聴力障害者)

▽申込期間 6月2日(火)～6日(土) (先着順)

▽申込方法 電話かファクスまたは、直接申し込み

※受講のため来館が困難な人には「はるかぜ号」を運行します。

日赤水上安全法講習会

水泳上の諸注意やおぼれた人の救助方法と応急処置を学ぶ講習会を開きます。全課程(4日間)を修了した人には「修了証」、学科と実技試験に合格した人には「救助員適任証」を交付します。

▽期間 6月18日(木)～21日(日)

▽時間 9時～17時

▽会場 ニッテツスポーツセンター(中島本町1-3-1)

▽対象 2種類以上の泳ぎができ、さらに、平泳ぎまたはクロールで500メートル以上泳げる18歳以上の健康な人

危険物取扱作業の保安に関する講習会

▽期間 7月14日(火)～16日(木)

▽会場 中小企業センター

▽対象 危険物取扱者免状の交付を受け、現在危険物の取扱作業をしている人

▽受講料 4千円(収入証紙)

▽申込方法 6月29日(月)まで、胆振支庁または消防本部、消防署各支署・出張所に備え付けの用紙で申し込み

《詳細》 消防本部予防課 ☎ 22-2112

蓄電池設備整備の資格取得講習会

▽日時 7月1日(水)、2日(木) 9時30分～17時

▽会場 北農健保会館(札幌市中央区北4条西7丁目)

▽対象 消防設備点検資格者、消防設備士の免状の交付を受けている人など

▽受講料 2万5千円

▽申込方法 6月15日(月)まで、胆振支庁、消防本部備え付けの申請書で申し込み

《申込み・詳細》 北海道消防設備協会 ☎ 011-5951



勤労婦人センター生活趣味講座 (〒051栄町2-1-20) ☎内線32000

講座名	開講日	時間	教材費	定員
英会話	7月2日～10月15日 毎週木曜日 16回	10時～12時	実費	20人

▽申込方法 6月22日(月)まで、はがきに講座名・住所・氏名・電話番号を記入し申し込み(先着順)。後日受講できる人に連絡

お申込みは **電話でOK**

室蘭で唯一

公安委員会指定校
実技試験免除

受講生募集中

●入学日＝毎週 月・水・金・土●

AT車限定免許取得コース予約受付中

全車エアコン・パワステ・FF車装備・AT教習車大幅増車

合格まで責任指導 **安心コース**

室蘭中央自動車学園

お申込み・お問い合わせ

補習時間枠を自由選べる **エコノミーコース**

室蘭市八丁平4丁目17番7号

44-5500



心身障害者と
家族のための更生相談

身体障害者、精神薄弱者
および家族の生活上の問題
について、相談所を開きます。

▽相談日 6月18日(木)
▽時間 13時～16時
▽会場 障害者福祉総合センター

《詳細》 障害者福祉総合センター ☎6611

弁護士^の無料法律相談
毎月第1・3土曜日

▽相談日 6月6日、20日
▽時間 9時30分～12時
▽場所 市役所市民相談室
▽定員 5人(先着順)
▽申込方法 予約制。電話で申し込み

となりまちホットライン



このコーナーでは、毎月、登別・伊達市のホットな情報をお届けします。休日などを利用して、となりまちにも足を運んでみませんか。

登別市のお知らせ

室蘭市のみなさんこんにちは。
今月号から、登別市の催しものなどを紹介させていただくことになりました。どうぞご利用ください。

伊藤多喜雄大進歩の旅

民謡のルーツを追い求め、地方を飛び回る伊藤多喜雄さん(民謡歌手)が、登別公演にやってきました。

ぜひお越しください。
▷日時 6月16日(火)午後6時30分
▷場所 川上公園(幌別ダム下)
▷入場料 無料
《詳細》 鬼サミット登別事務局 ☎2519
※この催しは屋外で行いますが、雨天でも実施するので、雨具をご用意ください。

伊達市のお知らせ

初夏の湖畔でいい汗流して

室蘭市民のみなさん。今月号から伊達市の行・催事を紹介させていただくことになりました。どうぞ、伊達の方へも気軽ににお出かけください。

今回は、自然に親しむサイクリング講習会として人気の高い『新緑の湖畔を走る銀輪の集い』を紹介します。

▷日時 6月27日(土)13時30分から28日(日)16時(1泊2日)
▷対象 中学生以上
▷内容 サイクリングの知識と楽しみ方、洞爺湖畔一周実走など
▷定員 40人
▷参加料 2,000円(食事代、保険料)
▷申込方法 6月20日(土)まで、電話で申し込み(一般は28日のみの参加も可。小雨決行(雨具用意)。無料貸与車20台あり)
《申込み・詳細》 胆振青年の家 ☎0142-2761(伊達市館山町33)

■市民相談室の利用を

日ごろ、金銭貸借、土地、家屋、離婚問題などで困っている人や悩んでいる人は市民相談室を気軽に利用してください。
▽相談日 毎週月曜日(土曜日(第2・4土曜日は除く))
▽時間 8時50分～17時10分(土曜日は13時)
《申込み・詳細》 広報広聴課市民相談室 ☎内線2195

各サービスセンターの市税・国民年金相談所

地区	実施日	
	市税	国民年金
津西	15日(月)	11日(木)
恋西	15日(月)	17日(水)
輪西	17日(水)	9日(火)
東	17日(水)	16日(火)
中島	18日(木)	23日(火)
高砂	18日(木)	2日(火)
本輪西	16日(火)	4日(木)
白鳥台	16日(火)	25日(木)

▽時間 9時～16時

《詳細》 納税課 ☎内線2321、保険年金課国民年金係 ☎内線2441

きょういくアラカルト



5月の教育委員会定例会

▽付議事項 ①生涯学習推進アドバイザー設置規則の制定(生涯学習を推進する事業に対する各種アドバイザーを受けるために設置)
▽報告事項 ①体育指導委員40人を委嘱 ②教育研究所職員委嘱(所長をはじめとした職員などの委嘱)
③市立学校初任者研修指導教員の任命

《詳細》 教育委員会管理課 ☎内線5113
児童館・児童センターで元気に遊ぼう

市内には、児童館10館と児童センター4館があります。自由に来館する子供たちが、健全な遊びをとおして健康な体をつくり、感性豊かに育ってくれることを願っています。

子供たち手づくりの「各種お楽しみ会」のほか、児童センターでは、「体力づくり教室」も行っていきます。

《詳細》 各児童館・児童センター(11時～17時)または青少年課 ☎内線5222

寄付

ありがとうございます
4月分(敬称略)

市に

○北海道農業協同組合中央会

- (株)耕電設 ○木村鉄工(株)
- 野村鐵工(株) ○有協和石材
- 室蘭生活協同組合宮前ストア
- 室蘭米穀(株) ○室蘭測量業協会 ○(株)新生広告社
- 信和商事(株) ○橋本栄子(中島町) ○二瓶まさこ(御前水町) ○加藤八重(山手町) ○佐々木謙三郎(寿町) ○坂口修一(白鳥台) ○大橋哲夫(高砂町) ○藤田佳勝(アメリカ) ○中村秀造(緑町)

ボランティアセンターに 社会福祉協議会に

- 第三地区民生委員協議会
- 中島町会婦人部 ○室蘭朗読奉仕者の会 ○室蘭点訳赤十字奉仕団 ○高砂老人クラブ福寿会 ○本輪西町会婦人部 ○パーフェクトトリパティ
- 教団室蘭教会白菊会 ○高崎常子(沢町) ○笹間八重子(崎守町)

NCキャッシング・サービスが、ますます便利に。

NCキャッシング・CDボックス
室・蘭・新・登・場

営業時間 ●9:00am～7:00pm
●年中無休
設置場所 ●桐屋 駐車場

貸金業者登録番号 北海道知事(3)第85号
株式会社NCクレジット

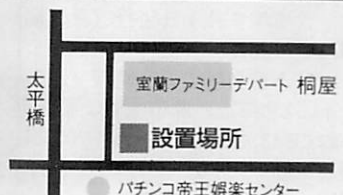

NC **NC むろらん**

本店/海岸町2-4 ☎22-1025
中島支店/中島町1-14 ☎46-4141

登別支店/登別市中央町 ☎88-1645
輪西支店/輪西町1-32 ☎44-5040

市政だよりに掲載された写真は、希望の方に無料で差し上げます。

広報広聴課 ☎内線2193 に連絡を。

表紙のことは

先月から、表紙で「働く人シリーズ」を始めました。市内の職人や仕事に打ち込む人などを紹介していきますので、お楽しみください。

今月は、数少ない曲げ物職人の阿部福二郎さんが登場。巧みな職人の技に日本人の心意気を感じました。



こちら 幸町

▶「終わったァ!」。4月の人事異動で新広報体制となり、唯一の先輩である(ほ)さん一から教えられながらやっと6月号ができた。新スタッフでの初仕事。まずは今晚4人で乾杯といこうか。(き)

▶異動になって2カ月、戸惑いの毎日である。原稿用紙とにらめっこ、夢の中まで追いかけてくる。何とか6月号が発行できてホットしている。今日帰ったら「彼女とデート」している夢を長〜くみたい。(ド)

▶4月の人事異動で広報広聴課に来た。取材、写真、原稿書き、レイアウト、などなど何やら訳が分からぬうちに2カ月が過ぎた。まるで「逃亡者」のように〇〇に追われる毎日、早く追う立場になりたい。(や)

▶新しい広報マン・ウーマンたちとの初仕事がこの6月号。年功序列の逆転で最年少の当方が指南役のはずだったが、年の功による鋭い指摘の逆襲を受け、形勢は逆転の方向。生涯学習の大切さを痛感した。(ほ)

人口 (4月末)

- ・総数 116,771人 (+612人)
 - ・男性 56,838人 (+514人)
 - ・女性 59,933人 (+98人)
 - ・世帯数 47,091世帯(+683世帯)
- ()内は前月比

交通事故発生状況

- 今年1月から4月まで
- ・発生 164件 (-12件)
 - ・死者 1人 (±0人)
 - ・傷者 191人 (-33人)
- ()内は対前年同期比

市政だより

むろらん

1992 6 月号

平成4年6月1日発行(月1回)

■編集・発行

室蘭市総務部広報広聴課

〒051北海道室蘭市幸町1番2号

☎(0143)221111 F A X 247601

■通巻 735号

■印刷 室蘭印刷(株)



元気いっぱい
夢中してます



いくつになっても勉強。 大好きな民踊が健康の良薬

三島キヨさん (69歳)

(天神町)

「民踊が根っから好きなんです。手足を動かしてたら止まらないくらい」と笑う三島さん。総合福祉センターで、15年間民踊を指導している。「民踊を教えているというよりは、一緒に楽しませてもらっている感じ。いつでも1年生の気持ちで踊ってます。年を取るごとに勉強することが多くなりますね」とニコリ。民踊が、心身の健康の秘けつでもある。子供のころから、歌や踊りを見たりに聞いたりすることが好きだった三島さん。母恋北町にあった共楽座で行われた催しには、ほとんど足を運んでいたという。「小さいころ見ていたものが、今になって生かされていますね」と振り返る。

「お盆になるとね、雨や風の音も太鼓の音に聞こえて体が自然に動くんですよ」という三島さん。大好きな民踊を踊っているときに、一番うれしいという。今も、踊る足取りは元気いっぱいだ。

悩みごとや困ったことは
教育相談室に相談を

**あなたの味方は
相談する勇氣**

**教育相談室(幸町6-23
文化センター2階) ☎22-6450**

6月の土曜閉庁(休み)は、13日と27日です。