

市政だより むろらん

56. 6. 15

No. 510

室蘭市民憲章

- 1、健康で働き、明るく楽しい家庭をつくります。
- 1、老人をうやまい、子どもの夢をはぐくみ、あたたかい心のかよいまちをつくります。
- 1、自然を愛し、環境をととのえ、緑豊かなまちをつくります。
- 1、のびゆく港と、産業を育て、未来を開く希望のまちをつくります。
- 1、まきまもりを守り、教養を深め、文化のかおりあふれるまちをつくります。

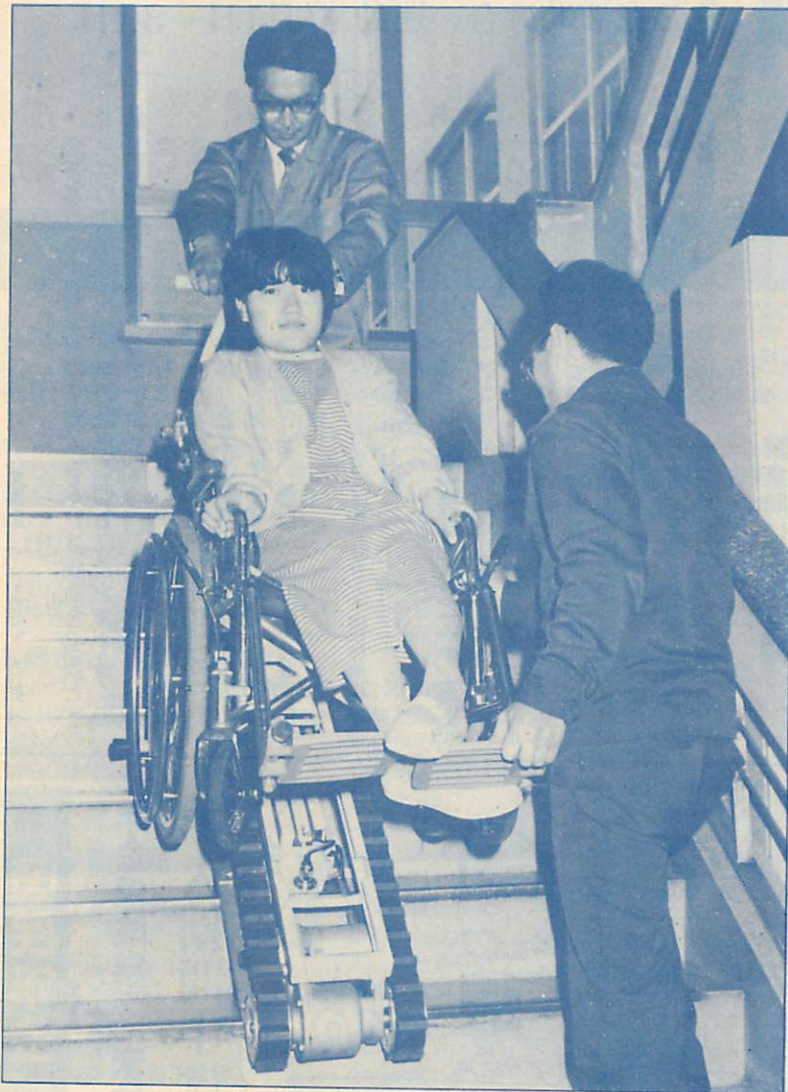

市庁舎
に配置

階段昇降機

車イスでも階段ラクラク

このほど、市庁舎に車イスのまま、階段を上り下りできる「階段昇降機」を配置しました。

市では、以前から、身体の不自由な人が車イスのまままで入れる玄関スロープや障害者用のトイレの設置などの庁舎整備を進めてきましたが、この昇降機の導入で、さらに利用しやすくなります。

車イスは、リフト部に固定されキャタピラがゆっくり階段をかみながら昇降する仕組みです。

11日の試乗会には、市内の車イス利用の3人が参加、乗り心地の評判も上々です。利用については1階庁内案内に申し付け下さい。

また、西口玄関側に専用駐車スペースを確保しておりますので、ご利用下さい。

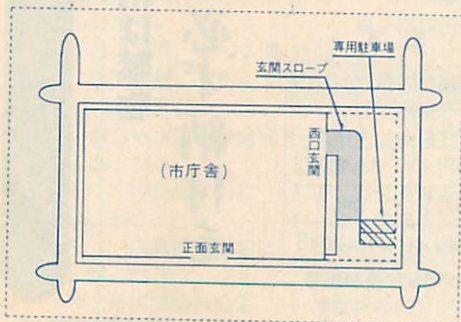



人工的につくることのできない血液

献血の輪をひろげよう

愛の血液助け合い運動 7月1日～31日

7月1日から愛の血液助け合い運動（～31日）が始まります。

交通事故や労働災害の多発、あるいは輸血を必要とする疾病の増加など、医学の進歩とともにますます多くの輸血用血液を必要としています。

血液は現代の医学をもつても人工的につくることはできません。その上、血液は採血後21日間しか使用できません。特にこれからの季節は、血液の需要期を迎える反面、夏バテなどにより献血者が減少する傾向にあります。そこで、7月を「愛の血液助け合い運動」として、全国的に献血運動を強化しています。

あなたの血液が、今、病气やケガの人に…

市内の病院だけでも、毎月、相当量の血液が輸血用に使われています。

55年度に市内の病院で使用された血液は、1万4千本（1本200cc）で、これに対し、献血されたのは約1万9千800本です。室蘭市民が

輸血を受けるのは、市内の病院ばかりではなく市外で輸血を受けることもあり、この血液調整のため、室蘭で献血された血液を他市町村などに送ることもあります。また、安全な輸血を行うため、いろいろな検査を行い、その結果使用できない血液が出てくる場合もあります。これらのことから市民、心して輸

血を受けられるよう積極的に献血をお願いします。

検査サービスの実施

検査サービスは、献血された血液について、生化学的な検査により、献血者の健康管理に役立てていただくものです。検査項目は、肝機能、コレステロール、総たんぱくなど6項目の検査を実施し、異常者に対して通知しています。

緊急時に協力を願う

献血者登録制度

保存血液は、採血後21日間しか使用できませんので、時期的（夏期年末年始）に特定の血液型が不足することがしばしばあります。また最近の輸血方法として患者の不足している血液の成分（赤血球、白血球、血小板）だけを輸血する方法が多く取り入れられています。これは当日採血した血液でなければなりません。このようなときに

国民年金

年金保険料…未納は禁物

加入期間中は必ず納付を



国民年金に加入の皆さん、老齢年金を受けるための期間を満したからといって未納している人はおりませんか。

国民年金は、最も長く加入する人で40年もの長期間になります。老齢年金を受けるためには、60歳までに25年（昭和5年4月1日以前に生まれた人は年齢に応じて24年から10年に短縮されています）以上の保険料を納めた期間（免除期間を含む）が必要となります。

そこで、老齢年金を受けるための必要期間を納付したため残りの期間を納めないという人や、60歳までとにかく25年以上納めればよいという考えの人もいるようですが、老齢の額は、保険料を

こんなに年金額がちがいます

区	分	最低必要期間納付	全加入期間納付	差
例1 大正13年4月2日 生まれの人	納付年数	19年(228月)	23年(276月)	4年
	年金額	395,900円	479,300円	83,400円
例2 昭和16年4月2日 生まれの人	納付年数	25年(300月)	40年(480月)	15年
	年金額	504,000円	806,400円	302,400円

※昭和16年4月2日生まれの人の場合で、年額 302,400円の大きな差が生じます。

納めた期間の月数を基本としていますので、保険料を納めた期間が長ければそれだけ多い年金を受けられることができます。このように、せっかくの加入期



障害者とともに②

わたしたちの社会は、いろいろな人間のあつまりであり、人はみなお互いに助け合って生きているのです。

いろいろある話し合いの方法

耳の不自由な人

耳の不自由な人というだけで、話しかけるのをやめてしまう人もいます。しかし、耳の不自由な人には、話し好きな人が多いです。まず、あなたの方から心を開いて接してみてください。

耳が不自由といっても、聴力が弱いために声や音がよく聞こえない難聴の人から、全く聞こえない人まで程度の差はいろいろです。事故や病気で耳が不自由になった人は話せますが、生まれつき障害のある人は言葉が不自由です。

しかし、話し合う手段—会話の方法にはいろいろありますから、まず相手を理解し、そして理解してもらおうと心がけることを、耳の不自由な人とのコミュニケーション

小さなおもいやり

耳の不自由な人というだけで、話しかけるのをやめてしまう人もいます。しかし、耳の不自由な人には、話し好きな人が多いです。まず、あなたの方から心を開いて接してみてください。

耳が不自由といっても、聴力が弱いために声や音がよく聞こえない難聴の人から、全く聞こえない人まで程度の差はいろいろです。事故や病気で耳が不自由になった人は話せますが、生まれつき障害のある人は言葉が不自由です。

しかし、話し合う手段—会話の方法にはいろいろありますから、まず相手を理解し、そして理解してもらおうと心がけることを、耳の不自由な人とのコミュニケーション

口の動きを読みとるものですが正面から、口をやや大きく開いてはっきり、そしてゆっくり話して下さい。また「たばこ」「たまたご」など、まぎらわしい口の動きをする言葉は、ゼスチャーを交えること

（口話）

口の動きを読みとるものですが正面から、口をやや大きく開いてはっきり、そしてゆっくり話して下さい。また「たばこ」「たまたご」など、まぎらわしい口の動きをする言葉は、ゼスチャーを交えること

手まねや身ぶりによるものですが、話し合いが人間関係を深める大きな要素の一つであることから、機会をみつけて手話講習会などに参加したいものです。

（手話）

手まねや身ぶりによるものですが、話し合いが人間関係を深める大きな要素の一つであることから、機会をみつけて手話講習会などに参加したいものです。

全国安全週間

7月1日～7日

災害ゼロはみんなのねがい 徹底させよう職場に安全を！

すぐ準備が必要ですので、あらかじめ献血に協力できる人を登録しておき、必要のつど献血していただく方法です。献血登録するとなにか拘束されているように感じがちですが、随時献血することは一向に差し支えありません。

献血登録できる人

血液センターからお願した時

特に日頃、献血する機会の少ない

いつでも協力いただける人（おもに午前中の採血で、年に一、二回程度です）

新鮮血が不足した時や各型別の血液が不足した時に血液センターの指定場所においていただける人（事前に場所、日時をお知らせします。）

い事業所、商店などの皆さんが町会単位で協力下さるようお願いいたします。

▽問合せ先 室蘭赤十字血液センター（東町1-20-42 ☎2244）か、室蘭市献血推進委員会（市衛生課内 ☎1111 内線431）

7月1日 「市民安全の日」市民大会

▽会場 市民会館
●式典 13時から
●講演 14時から
「環境の安全」
室蘭保健所
所長 向後鉄太郎氏

間がありなが、永納しておきますと、将来、年金をもらうときに少なくなりますが、そのときに多くなる年金をほしかったと悔むことにもなりかねません。このようないいよう未納のまま放置しないで、加入期間を必ず納めるようにしましょう。

なお、国民年金には老齢年金だけでなく通算老齢年金や加入途中で障害者になったり、母子家庭になったときにも、それぞれ年金で保障される仕組みになっています。国民年金についての問合せや相談は、室蘭社会保険事務所（☎27101）か市役所国民年金係（☎27111 内線457）へどうぞ。

老齢年金の計算式

$$\text{① } 1,680 \text{円} \times (\text{納付月数} + \text{免除月数} \times \frac{1}{8})$$

$$\text{② 昭和5年4月1日までに生まれた人で被保険者期間が25年未満の人に加算する年金}$$

$$650 \text{円} \times (300 - \text{加入月数}) \times \frac{(\text{納付月数} + \text{免除月数} \times \frac{1}{2})}{\text{加入月数}}$$

今月は年金保険料 第1期の納期です

りません。目覚時計が役に立たないために朝寝坊をしてしまったり病気で会社を休むことになってしまったら、無断欠勤になってしまったり、また、近くで火災が起きて消防車のサイレンや人声が聞こえないために全く気がつかなくなったり...

このような、不便で時には危険を伴う生活の中で、耳の不自由な人たちは、例えば目覚時計の代わりに扇風機を用い、タイム・スイッチをセットして風で起床時間を知らせてもらい、近づく住むわたしたちがふだんから親しくしていればこうした生活の不便も解消されることでしょう。

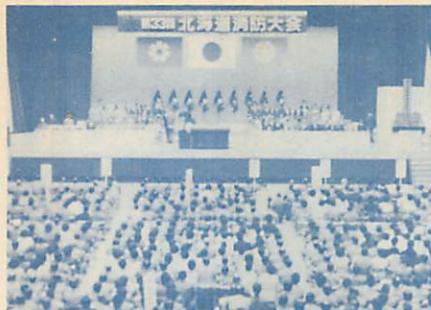

**火防の決意も新たに
全道消防大会開く**

第33回北海道消防大会が、6月4、5日の両日、室蘭市内で開催されました。室蘭で開催するのは30年ぶりのことで、道内の消防団員ら約3千人が参加。火災予防の徹底で「安全で住みよい郷土」づくりを力強く宣言、決意を新たにしていました。



**市教委庁舎ロビーに
児童の作品を展示**

市内小中学生の図画や習字などの力作が、市教委庁舎を訪れる市民の目を楽させています。これは、たとえ小さくても児童の作品を紹介する場を一と、このほど市教委職員の手で掲示板を作り1階ロビーに取付けたもので、2週間おきに作品を取替えて、紹介していきます。

**スパイク、ブロックに熱い交歓
韓国・室蘭ママさんバレー**

6月6日知利別小体育館で、韓国・仁川市(李柏子団長以下16人)と地元室蘭(ひまわり、室蘭代表)との友好親善家庭婦人バレーボール大会が開かれました。両チームの熱の込めたプレーに、会場に詰めかけた大勢のママさんたちからおしめない声援と拍子が送られ友好と親善を深めました。



日本で最大、世界でもトップクラスの超大型貨物船「宇佐丸」(268,770重量トン)が、5月31日室蘭に初入港。市民を驚かせました。同船は、新日鉄室蘭製鉄所にブラジルから鉄鉱石を運んできたものです。

超大型貨物船「宇佐丸」入港

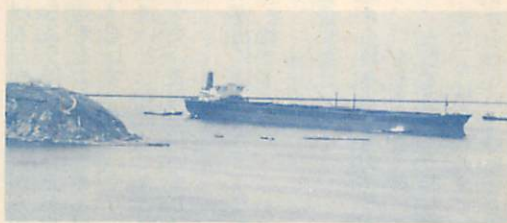

**木々の緑や花の美しい
街づくりのために**

本輪西町 先崎 由紀子

天候不順な日が続く昨今ですが、街路樹の緑が目につく季節になりました。と同時に、白いプランターに植えられた色とりどりの花も商店街などの道端で見られるようになりました。

コンクリートとアスファルトで固められた街の中で、このような風景を目にするのはとても楽しく、心なごむ思いがします。



そのかたわら別な意味で目につくのが心なく捨てられているタバコの吸い殻や、小さなゴミです。これではせっかくの美しい木や花も、植えられている意味がありません。外国人にくらべて、日本人はマナーが悪いといわれますが、各人の心がけひとつで街はもっと清潔にできるはず。自分のことだけを考えず、他の人にも愛ある関心を払うのは大切なことではないでしょうか。

でしようか。もしも見知らぬ人が、自分の家の前にゴミを捨てていったとしたらどんな感じがしますか。他の人に及ぼす影響を考えたもう一度自分の行動に関して自問してみるのはいかがでしょうか。

これから秋にかけて各地から修学旅行の生徒や観光客が多数来蘭します。とかく室蘭は鉄の街ということで、美しいイメージは持たれにくいように思いますが、この人々が実際に室蘭にやってきた時に、当初抱いていたイメージとは全く違う、清潔で木々の緑や花の美しい街であることを印象づけることができる、とても嬉しいと思います。

そうならば、室蘭市内周辺のすばらしい自然の景勝も、これまで以上に見直され、生かされるのではないのでしょうか。

財政教室

第29回

行政水準

①

前回までは、収入と支出を中心にした財政のしくみについてお話ししてきました。

本市の財政状況をみると、港湾、土地区画整理、住宅、下水道、病院、中央卸売市場、白鳥台開発の7会計の赤字が、54年度末で約123億円となっています。

また、道路、公園、学校、公営住宅、上下水道、ごみ焼却場などの建設費の財源である市債（制度で認められている借金のこと）の借入金元金残高が、55年度末で約508億円にもなっています。

したがって、本市の財政は非常にきびしい状態にあるわけですが、これまで進めてきた財政支出の効果についても考えてみる必要があります。

今回からは、この財政支出の効果である行政水準の現状について説明いたします。

行政水準を住民へのサービス

の提供の度合と考えると、単に、公共施設の水準だけでなく、人的なサービスも含まれますが、ここでは、市が投資した建設事業費によって累積された施設の水準を中心に話を進めたいと思います。道路や学校など、個々の公共施設の充足度を説明する前に、歳出決算額と建設事業費の推移を調べてみますと、図のとおり、44年度を100とした場合、50・51年度を除

いた他の年度は、歳出決算額より建設事業費の伸びの方が大きくなっています。これは、借金の残高が多くなっている反面、公共施設の水準が高くなっていることを示しているといえます。次回からは、道路の舗装や学校の整備などの状況について、道内主要都市などと比較しながら説明いたします。

歳出決算額と建設事業費の推移

普通会計決算より

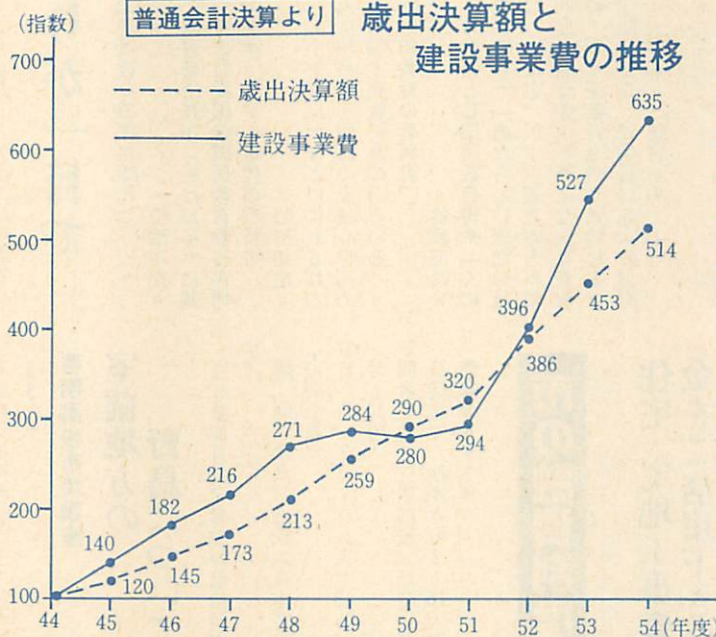

測量山

自然の仲間たち ③
オサムシ科
エゾクロ
ナガオサムシ

より自然なたたずまいを見せて市街地に近い所にある林が、物理環境が良好なことを示す一つの指標ともなっております。

細長い首は、カタツムリの目の中に口を差しこんで、肉を喰べるのに適応した形になっています。カタツムリを攻撃するとき、肉に喰いつき、口中より消化液を出して、肉をスープ状にし、ゆっくりすすって一夜で殻だけにしてしまいます。

倒木の下、石下を懸命に探しても見出し難く、糖蜜を材料とした、トラップ(わな)には簡単に誘惑されて捕えることができます。(日本甲虫学会会員 宮森健一 写真も)

林の殺し屋兼掃除人でもありません。このような大型の甲虫(コウチュウ)が、測量山の林のなかに、かなりの高い棲息密度(一定面積中に生活する個体の数)を占めているのは、林の生物環境が良好なことを示す一つの指標ともなっております。

この殺し屋は、林の中を大手を振って活歩しているわけではありませんので、残念ですが、その派手な殺しの場面に遭遇する機会はありません。仕事をすることは夜に限られているので、「闇の稼業」というわけです。

日中は、倒木の下や石下にひそむことが多く、夕闇の迫る頃から狩りに出歩きます。長大な「脚」(あし)で敏速に行動し、カタツムリの仲間や、ミミズ、などを主に狩り獲物としております。

思い出の教科書展

民俗資料館
7月31日まで

移り変わりが一目で



(3) 国民教育の確立時代

「明治中期」
教育勅語発布（明治23年）に基づく忠君愛国の国民教育教科書類
(4) ファッショジム時代の教科書

「昭和初期」
「小学国史」などに代表される天皇神格化と臣民の忠誠心を高める軍国主義教科書のいろいろ。
(5) 平和教育の教科書

「終戦直後」
分冊版と同じ国語教科書や「くにのあゆみ」「あたらしい憲法のはなし」など、民主主義教育と科学的歴史教育の出発点となった教科書。ガリ版教育当時の資料など。
▽問合せ先 民俗資料館（陣屋町2-4-25 ☎4922）

緑化研修視察

申込みは25日から電話です。

▽視察先 野幌森林公園（江別市）

北大植物園（札幌市）

▽期日 7月1日（水）

▽定員 100人

▽参加料 無料（ただし、入園料20円は各自の負担となります）

▽申込み方法

6月25日9時から電話で受け付けます（先着順）

▽申込み、問合せ先 室蘭を緑い

▽申込み、問合せ先 室蘭を緑い

つばいにする会事務局（都市計画課緑化係内 ☎1111 内線536）

啓明高校市民講座

室蘭地方の野鳥について

当日参加自由、参加料は無料です。

▽講師 本多 進氏（日本野鳥の会会員）

▽日時 7月7日（火）18時40分～20時

▽問合せ先 啓明高校（15時以降21時まで みゆき町2-16-34 ☎5692）

市の融資制度

住宅・宅地工事資金を「活用下さい」

現在住んでいる住宅を改修したり、宅地の土留め（石垣）工事をするようにする人のための貸付制度です。

〈貸付の条件〉

・融資金額 それぞれ1件につき

・住宅工事資金 100万円以内

・宅地工事資金 100万円以内

・利率 年6・5%

・返済方法

貸付を受けた月の翌月から元金均等毎月割賦償還7年以内

〈対象者〉

- 現在住んでいる住宅や宅地を改良する人
 - 抵当権の設定ができ、連帯保証人のある人
- 〈対象工事〉

- 増築工事（住宅の床面積の増加する工事）既存建物の非住宅部分住宅に変わる工事も含む）
- 改築工事（改良する住宅の一部を取り壊し、改めて住宅部分を建築する工事）
- 修繕などの工事（門、へいなどの屋外付帯工事。台所、浴室、浄化槽などの改修工事。太陽熱温水器設置工事など居住性を良好にするために必要な工事）
- 断熱構造化工事（屋根・天井、壁や床に断熱材を使用し、開口部を二重にするなどの工事）
- 宅地防災工事（がけ崩れ、土砂流出防止などの土留擁壁工事や宅地内の雨水排水施設工事）

▽問合せ先 建築指導課庶務係（☎1111 内線562）

募集

14階建高層住宅

入居者：152戸

- ▽募集業種
- 書籍・文房具類、手芸用品類、総合衣料品類を扱ういずれか1店
 - ▽店舗面積 41平方メートル
 - ▽所在地 高砂町1-18-10
 - ▽申込み締切 6月29日
 - ▽申込み、問合せ先 市民生活課消費生活係（☎1111 内線405）

高砂公設小売市場
入居者：1店舗

▽家賃下表のとおり

▽申込期間 6月22日～27日

年度	昭和56年度	昭和57年度	昭和58年度以降
種別第1種	38,700円	40,900円	43,000円
種別第2種	28,700円	30,100円	31,500円

※第1種、第2種とも所得などの制限がありますので案内書をご覧ください。

第26回市民音楽祭

▶日時 6月20・27日 (いずれも土曜日)
開場17時30分 開演18時
▶会場 文化センター大ホール
▶入場料 1回 300円 (小学生以上)



●20日の日程

出場団体 (出演順)	出演時間
室蘭ライオンズ少年少女合唱団	18:00~18:08
室蘭栄高校合唱部	18:08~18:16
母親コーラス・コウルティット	18:16~18:24
百合合唱団	18:24~18:32
シルバーH・G	18:32~18:40
さざなみコーラス	18:40~18:48
室蘭混声合唱団	18:48~19:06
ボワ・ロシニョール	19:06~19:14
室蘭栄高校金管アンサンブル	19:14~19:22
室蘭工業大学クラシックギタークラブ	19:22~19:37
室蘭東高校マンドリンクラブ	19:37~19:52
登別大谷高校吹奏楽部	19:52~20:07
室蘭清水ヶ丘高校吹奏楽部	20:07~20:22
室蘭大谷高校吹奏楽部	20:22~20:37

●27日の日程

出場団体 (出演順)	出演時間
室蘭カトリック女子高合唱部	18:00~18:08
明治大正少年少女合唱団	18:08~18:16
登別高校合唱部	18:16~18:24
伊達高校音楽部	18:24~18:32
室蘭工業大学グリークラブ	18:32~18:40
室蘭清水ヶ丘高校音楽部	18:40~18:48
フロイデ混声合唱団	18:48~18:56
室蘭音楽協会カルテット	18:56~19:11
室蘭ギター合奏団	19:11~19:26
室蘭商業高校マンドリンクラブ	19:26~19:41
新日鉄室蘭吹奏楽団	19:41~19:56
室蘭ジュニア吹奏楽団	19:56~20:11
市立港北中学校吹奏楽部	20:11~20:26
室蘭工業高校吹奏楽部	20:26~20:41
室蘭交響吹奏楽団	20:41~20:56

- 老人の心理 穂永 豊 4
- 大きなお世話 丸谷才一 1
- 札幌風物詩 札幌文庫より 1
- 千利休とその妻たち 三浦綾子 7
- ものの声、ひとの声 水上 勉 2
- 指と耳で読む 本間一夫 7
- 私と人、政治、野球 小野秀夫 5
- 津軽三味線ひとり旅 高橋竹山 5
- 女の学校 佐藤愛子 5
- 男の学校 佐藤愛子 5
- 泥の河 宮本 輝 3
- 四季・奈津子 五木寛之 9
- 神々の夕映え 渡辺淳一 13
- 四つたら社会学 遠藤周作 4
- 盲人重役 城山三郎 15
- 平家伝説 半村 良 4

絵鞆・陣屋地区の

宅地を分譲

市では、56年度分として、絵鞆・陣屋土地区画整理事業区域内の宅地を、次により一般に分譲します。希望の人は、現地の「宅地表示板」で現地を確認の上、申込み下さい。

▽分譲宅地

絵鞆地区 9区画
陣屋地区 9区画

▽分譲地の宅地面積と価格

別表参照

▽敷地利用制限
都市計画法による第2種住居専用地域(絵鞆地区)、住居地域



絵鞆地区

絵鞆地区の宅地価格

街区番号	符号	面積	価格
4	1	308.49㎡(93.31坪)	3,223,000円
44	2	458.80 (138.78)	7,708,000
47	4	335.41 (101.46)	5,816,000
〃	6	474.62 (143.57)	7,137,000
〃	7	512.42 (155.00)	7,501,000
49	7	266.17 (80.51)	4,081,000
〃	9	455.48 (137.78)	5,098,000
〃	10	455.49 (137.78)	6,138,000
54	3	265.51 (80.31)	4,102,000

陣屋地区の宅地価格

街区番号	符号	面積	価格
11	6	266.26㎡(80.54坪)	6,023,000円
36	3	335.66 (101.53)	5,373,000
44	4	247.90 (74.98)	5,681,000
45	6	228.20 (69.03)	4,439,000
〃	7	228.20 (69.03)	4,435,000
〃	8	228.20 (69.03)	4,390,000
〃	10	226.02 (68.37)	4,676,000
〃	11	211.70 (64.03)	4,404,000
〃	12	208.26 (62.99)	4,355,000

目の不自由な人の文庫 録音図書を 貸し出します



室蘭視力障害者福祉協会では、室蘭朗読奉仕者の会が製作した録音図書(テープ)を市内に居住する会員以外の視力障害者にも無料で貸出しています。

貸出しを受けた人、詳しく知りたい人は、垣内(☎435421)まで問合せ下さい。

〈主な録音図書〉

- 図書名、著者名、テープ巻数の順
- 盲人重役 城山三郎 15
- 平家伝説 半村 良 4
- 四つたら社会学 遠藤周作 4
- 神々の夕映え 渡辺淳一 13
- 四季・奈津子 五木寛之 9
- 泥の河 宮本 輝 3
- 女の学校 佐藤愛子 5
- 男の学校 佐藤愛子 5
- 津軽三味線ひとり旅 高橋竹山 5
- 指と耳で読む 本間一夫 7
- 私と人、政治、野球 小野秀夫 5
- ものの声、ひとの声 水上 勉 2
- 千利休とその妻たち 三浦綾子 7
- 老人の心理 穂永 豊 4
- 大きなお世話 丸谷才一 1
- 札幌風物詩 札幌文庫より 1

お知らせ

老人医療費受給者証

郵送しましたが、届かない場合は、連絡を

現在、お持ちの受給者証は6月30日で期限が切れます

現在使用している「老人医療費受給者証」は、6月30日で有効期限が切れ、使用できなくなり、7月1日から使用する新しい「受給者証」を各家庭に郵送しますが、もし月末までに届かない場合は、福祉課医療給付係に連絡下さい。

なお、次の項目に該当する人は、届け出をして下さい。

- (1)住所変更の場合(印と受給者証)
- (2)保険変更の場合(印と健康保険証及び受給者証)が必要です。
- ▽手続き、問合せ先 福祉課医療給付係(☎221111内線486)

他機関から

ふるって応募下さい
作文と写真コンクール

〈簡易保険作文コンクール作品〉



資料紹介 ⑥ 銭箱

港マチ室蘭の繁栄ぶりをしるばせる珍しい資料のひとつに、

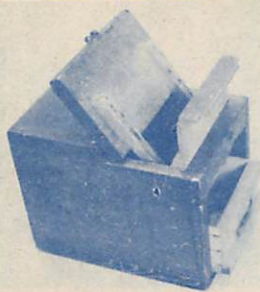

銭箱(せにばこ)があります。これは商店や漁場の金銭出納用具として、広く使われてきたもので、帳場に置いて売上金を入れる金庫にもなっていました。

函館や江差の老舗には江戸時代から使用されたものが残されており、日本海側でニシン漁が盛んだった頃は、漁場の親方がひざ元に置いた銭箱から手づかみで大金を出し入れたと言われます。

室蘭で見つかった素朴なつくりの米櫃(こめびつ)型銭箱(縦32.5cm、横24cm、高さ26cm)は、外部が厚さ2.5cmのケヤキ板、内部の引出しは桐製で、鉄板

- ▽対象 小学校5・6年生、中学校1~3年生
- ▽作品題 (1)課題「簡易保険に関するもの」(2)自由題
- ▽字数 400字詰原稿用紙5枚以内
- ▽締切 6月30日(発表10月)
- 〈簡保資金写真コンクール〉
- ▽対象 一般市民
- ▽作品題 簡保資金でつくられた施設を題材とする作品
- 〃室蘭市内の最近の施設〃
- ・中島公園のプール上屋と野球場スタンド
- ・舟見1号通線、東5号通線の歩道
- ・朝陽、大沢、本輪西、高平の小学校用地、蘭東、港南の中学校用地
- ・武

商店や漁場で使われた銭箱

写真説明

が打ち込まれたがんじょうな品箱の上半分があげぶたになっており、前面のあげ戸を引き上げなければ下段のかくし引出しの所在はわかりません。ふたを閉じて和錠でしっかり施錠すると、現金保管上の安全性は現在の金属製金庫やレジスターにも負けないくらいです。船籠(たんす)と同じく盗難防止の先人の工夫がしのべれます。こんな銭箱が残るほど、港室蘭も景気の良い時代があったのです。

(資料・民俗資料館)

- 場、高平、高砂の小学校プール上屋
- ▽作品・カラー「四つ切」または「スライド(35mm以上)」
- ・白黒「四つ切」 作品は未発表のもので、単写真、または組写真(1組3枚以内)とし、カラーの部、白黒の部とも1人につき5点以内
- ▽締切 7月31日(発表9月)
- ◇ ◇ ◇
- ・応募、問合せ先 室蘭郵便局(☎22990)か東室蘭郵便局(☎4431)の保険窓口

軟式・硬式テニス教室

婦人(初心者)を対象に

- ▽コース、定員
- 軟式テニスコース 25人
- 硬式テニスコース 25人
- ▽開設日時
- 7月13日~17日(13~15日は9時~12時、16、17日は9時~15時)

4級小型船舶操縦士試験を実施

4級小型船舶操縦士国家試験が7月21日に室蘭港湾労働者福祉センター(身体検査・学科試験)、洞爺マリン(実技試験)で行われます。

- ▽会場 室蘭工業大学
- ▽講習料 2千500円
- ▽申込み方法 官製往復ハガキを使用し、往信には教室名(軟式・硬式)、住所、氏名、生年月日、年齢、職業、電話番号を記入し、返信には自分のあて名を記入の上、申込み下さい。応募は1人1枚。応募多数の場合、抽せんを決めます。
- ▽受付期間 6月20日~25日(消印有効)
- ▽受験資格 15歳9カ月以上
- ▽申込み期間 7月1日~11日
- ▽問合せ先 日本モーターボート協会北海道事務所(小樽市色内1-9-11松田ビル1階☎0134-51123)

▽申込み、問合せ先 室蘭工業大学学生部教務課(☎00水元町27-1 ☎44181内線378)

税務職員募集

税務大学校普通科研修生

税務職員(税務大学校普通科研修生)は、国家公務員採用初級試験(税務)の合格者の中から選考します。

- ▽受験資格 昭和36年4月2日(昭和39年4月1日生まれ)の者
- ▽申込み期間 7月8日~17日(郵送の場合、7月17日消印有効)
- ▽試験日(第1次) 10月4日
- ▽申込み先 札幌市中央区大通西10丁目札幌第二合同庁舎内人事院北海道事務所
- ▽問合せ先 室蘭税務署(☎24151)



歯と健康

③

歯と母乳

のかかわり

誕生後1年間に、体重は3倍になり、つかまり歩きをし、歯がはえ、消化機能も発達して乳以外の固型食を食べるようになるなど、心身ともにめざましい成長発達をします。

母乳栄養は、赤ちゃんに対して自然が準備した理想的な栄養食品です。母乳には、乳児の発育に必要な成分が、すべてバランスよく含まれており、消化しやすく、同時に赤ちゃんを心理的に満足させる効果ももっています。母乳で育った赤ちゃんは発育が順調で、抵抗力が強く、病気にかかる率も低いといわれています。人工栄養は、この母乳と同じ効果をもつようにいろいろ研究がなされているにもかかわらず、母乳にまさる育児用ミルクはできていないということを知らなければなりません。

母乳栄養を確立する第一は、母親が母乳で育てるといふことです。そして、生後、すぐに母乳を飲ませる努力をすることが大切です。前述したように、赤ちゃんの歯にとっても母乳は、歯に必要なたんぱく質、カルシウム、ビタミンなどの栄養素をバランスよく含んでいますので、母乳がでないからと簡単に人工栄養にするのではなく、努めて自分の赤ちゃんは自分の母乳で健康に育てることを心がけて下さい。

(室蘭歯科医師会)

7月の保健日程

問合せ先 衛生課保健係 (☎22 1111内線433)

乳幼児相談 無料	1日 市役所保健室 2日 中島地区 3日 白鳥台地区 6日 本輪西地区 7日 衛生課輪西分室
時間 10:00~11:00 13:00~15:00	
6カ月児健診 無料	会場へおいで下さい。 時間 12:30~13:30 20日 衛生課輪西分室 21日 中島地区 22日 本輪西地区 23日 労働会館
56年1月生れの赤ちゃん 個人通知をしますが、万一 通知書が届かない時は、直接	
1歳6カ月児歯科健診 無料	い。 時間 12:30~13:30 14日 本輪西地区 (高平 ~白鳥台) 16日 中島地区 (中島本 町~水元町)
54年10、11月生れで、次の 地区に住む赤ちゃん。個人通 知をしますが、万一届かない 時は、直接会場へおいで下	
定時予防接種	2、9、23日 本輪西地区 時間 13:00~14:45 8日 中島地区 10日 市役所保健室 衛生課輪西分室
<3種混合> 無料 1期、2期分を生後24~48 カ月の間に接種。	<ツ反検査> 無料 3カ月~48カ月児 時間 13:00~15:00
<破傷風> 有料1回150円 1カ月間隔で2回接種。翌 年に追加接種。	6日 中島地区 8日 市役所保健室 衛生課輪西分室
<日本脳炎> 有料1回500円 満3歳以上の道外旅行者に おすすめます。 5~7月の期間、1~2週 間間隔で2回接種。 時間 13:00~13:45	7日 白鳥台地区 本輪西地区
14、21、28日 市役所保健室 1、15、22、29日 中島地区 9日、16、30日 白鳥台地区 3、17、24、31日 衛生課輪西分室	一次の人は接種できません 1.発熱している人 2.著しい栄養障害者 3.心臓血管系疾患の人で、こ の疾患が急性期、増悪期、 活動期の状態の人 4.接種液の成分でアレルギー

症状や異常な副反応を起す。7.急性灰白髄炎、麻しん、風
恐れのある人。
5.接種前1年以内にけいれん
ひきつけ症状を起した人
6.妊婦

結核検診 無料

<レントゲン撮影>
対象 一般市民
9日 港北町会館
時間 10:00~11:30

13:00~15:30
24、25、27~31日
室蘭市医師会館
時間 9:00~11:30
13:00~15:30

成人病検診 無料

対象 一般市民30歳から64歳
までの人。
検診内容
(1)身長、体重測定
(2)血圧測定、検尿

(3)保健指導
時間 10:00~11:30
13:00~15:30
8日 母恋地区
9日 港北町会館
13日 中島地区
15日 高砂

赤ちゃんと妊産婦に牛乳か粉
乳を無料支給

市では、生活保護世帯、市
民税非課税世帯の乳児と妊産
婦に牛乳、または粉乳を無料

で支給しています。
ただし、乳児については体
重制限があります。
該当者は印と母子手帳を持
参の上、衛生課へおいで下
さい。

室蘭保健所から

問合せ先 普及課 (幸町9-11)
☎229131

3歳児健診 無料

次の各サービスセンターに
住民登録している幼児。母子

手帳を持参して下さい。
16日 労働会館
時間と対象
12:30~13:30 (53年4月生)
祝津、中央、母恋

先天性股関節脱臼検診

有料920円
生後3~6カ月児対象。直
接会場へおいで下さい。なお

母子手帳とオムツを持参して
下さい。
10日 室蘭保健所
時間 9:30~11:00
13:00~14:30

蘭中児童センター 体カづくり教室

運動不足の子 運動嫌いの子 集まれ!



蘭中児童センターで

蘭中児童センターでは、小学生を対象に7月から12月までの6か月間、同センター体育指導員の指導で、運動に親しむ習慣をつけ、

健康やかな心を養い、併せて体力の増進をはかるために「体カづくり教室」を開設します。

▽対象

蘭中児童センターに通うことができる地域の小学生(男女)で、特に運動不足、運動嫌いななどにより体力が立ち遅れている子

▽日時

・1~3年生
毎週水曜日15時~16時
・4~6年生
毎週木曜日15時~16時

▽定員

1教室40人

▽締切

6月25日

▽申込み、問合せ先

蘭中児童センター(御前水町1-2-10 ☎6878)

。中小企業センター建設事業に

室蘭海陸通運㈱

〈愛情銀行に〉

戸田朱美(中島町)、汲川友吉(御前水町)、昭和南山熊牧場(壮瞥町)、大西為義(寿町)、栃久保享(白鳥台)、田中友子(中島本町)、菊地つよし(御前水町) ほか匿名1人

寄付 ありがとうございます
5月受付分
◇敬称略

〈市に〉

。社会福祉事業に
鳴海正雄(本輪西町)
優伝きもの学院(知利別町)
。学校視聴覚器材整備に
新日本製鉄㈱室蘭製鉄所
。保育所整備に
永浦塗装(東町)
。保育所に
岩本茂(日の出町)
。福祉施設緑化事業に
室蘭中央ライオンズクラブ

〈緑の羽根募金に〉

緑の羽根募金運動(4月25日、5月2日)の街頭募金を、各団体、町会などの協力により、市内8カ所で行われました。期間中は、天候にも恵まれ、20万4千円の金額が道行く市民から寄せられました。

この募金は、30%が「国土緑化推進委員会」に、70%が「室蘭を緑いっばいにする会」の事業に使われます。

▽問合せ先 総務課統計係 ☎1111 内線255

ご協力下さい
7月1日は
事業所統計調査

来る7月1日には、全国いっせいに事業所統計調査を実施します。この調査は、全国のすべての事業所を対象に、統計法に基づいて3年ごとに行われる国の最も基本的な統計調査の一つです。調査の結果は、国や地方公共団体における各種行政施策の基礎資料になります。

テレホン・サービス

23-5151

7月の予定



保健衛生一口メモで、あなたの健康管理のお手伝いをします。

※24時間放送(9時~翌朝9時)

〈放送内容〉

- ▷1日(水)、2日(木)、3日(金)
なぜ日本人に脳出血が多く、欧米人に心臓病が多いのか
- ▷4日(土)、5日(日)
減食しても体重は減らない
- ▷6日(月)、7日(火)
赤ちゃんの夜泣き
- ▷8日(水)、9日(木)、10日(金)
血族結婚
- ▷11日(土)、12日(日)
砂糖のとりすぎで心筋梗塞に
- ▷13日(月)、14日(火)
病気のときの離乳食
- ▷15日(水)、16日(木)、17日(金)
カゼの予防とビタミンC
- ▷18日(土)、19日(日)
高血圧と塩、コレステロール
- ▷20日(月)、21日(火)
赤ちゃんの精神発達…おしゃべりママはすばらしい
- ▷22日(水)、23日(木)、24日(金)
せきとたんの関係
- ▷25日(土)、26日(日)
化粧品はパッチテストを
- ▷27日(月)、28日(火)
おしっことうんちのしつけ
- ▷29日(水)、30日(木)、31日(金)
忘れられた病気……カッケが再び増えてきた

室蘭市民ニュース
HBCテレビ・毎週土曜日
11時30分~35分

テレビ・ラジオ広報

室蘭ダイヤル
STVラジオ毎週土曜日
11時45分~50分

昭和五十六年六月十五日発行(毎月一日・十五日)

市政だよりむろらん

(五一〇号)

編集・発行

☎二五二

室蘭市幸町一丁目

☎(043)211111

室蘭市総務課広報広聴課