



6月 / 15日

昭和46年 No. 270



参議院議員通常選挙

投票日

6月27日

投票時間

午前7時
～午後6時

△不在者投票▽

投票日に、仕事の都合で出張される方や旅行に出かける方は、不在者投票をすませてから出かけるようにしましょう。

不在者投票は、六月二十六日午後五時まで市選挙事務局（市役所三階）でできますので、印鑑をもっておいでください。

なお、今年三月三日以後に室蘭市に転入してきた方は、室蘭市で投票することができません。この方は前住所地の不在者投票ができますので、早めに前住所地の選挙事務局に請求してください。

△投票できる方▽
今回の選挙は、つきの方が投票できます。

- ① 昭和四十六年三月二日までに室蘭市に転入届けをした方。
- ② 昭和二十六年六月二十八日までに生まれた方。

※入場券は六月十九日頃までにお届けしますが、二十日過ぎになっても届かない方は市選挙事務局へ連絡ください。

△投票区の変更▽

高平町の一部をのぞいて、投票所は前回の投票所と同じです。

高平町の一部は、前回、日新小學校でしたが、今回は港北中学校に変更になりました。投票所へ出かけるときには、入場券でもう一度投票所を確かめてください。

△市内転居者の投票所▽

昭和四十六年五月三日までに市内異動届けをした方は、新住所地の投票所で投票できますが、五月四日以後に異動届けをした方は、旧住所地の投票所で投票することになります。

△代理投票▽

自分で候補者の名前を書くことができない方は、投票所でそのことを申し出ますと代りに書いてくれます。

投票用紙は色分け

投票用紙は、つきのとおり区別されており、まちがわないように注意してください。

△地方区▽

薄い桃色の用紙に：黒刷

△全国区▽

薄い黄色の用紙に：赤刷

参議院議員選挙についての問い合わせは、室蘭市選挙管理委員会事務局（市役所三階、電二一―一一番）におたずねください。

事情説明書

各会計予算

会計

歳出予算額
千円) 6,480,000 (100%)

科目	予算額	構成比 %
民生費	1,237,869	19.1
総務費	1,091,272	16.8
教育費	947,783	14.6
公債費	773,303	12.0
衛生費	464,419	7.1
商工費	443,795	6.9
労働費	417,668	6.4
消防費	347,169	5.4
土木費	324,186	5.0
その他	432,536	6.7

室蘭市では毎年2回市の財政状況についてお知らせしておりますが、今回は昭和45年度各会計予算の執行状況と昭和46年度予算の内容について公表します。
なお46年度予算は骨格予算をたてまえたものです。
昭和46年6月 室蘭市長 長谷川正治



計予算執行状況

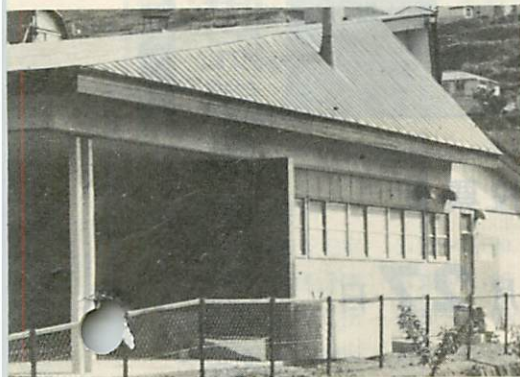

特別会計

(昭和46年3月31日現在)

(単位千円)

科目	予算額	執行額	執行率
国保会計	464,577	327,479	70.4%
港湾整備会計	1,877,333	1,693,039	90.1
土地区画会計	227,157	208,892	91.9
蘭北台地開発会計	1,958,000	1,629,156	83.2
住宅事業会計	1,015,795	900,196	88.6
下水道事業会計	665,720	576,029	86.5
交通災害共済会計	8,917	8,142	91.3
計	6,217,499	5,342,933	85.9

兄

現在)



市有財産の状況

(昭和46年3月31日現在)

土地	建物	その他
9,150,633m ²	377,628m ²	1,286,445千円 (有価証券・自動車等)

地方債の状況

(昭和46年3月31日現在)

総額 11,551,210千円

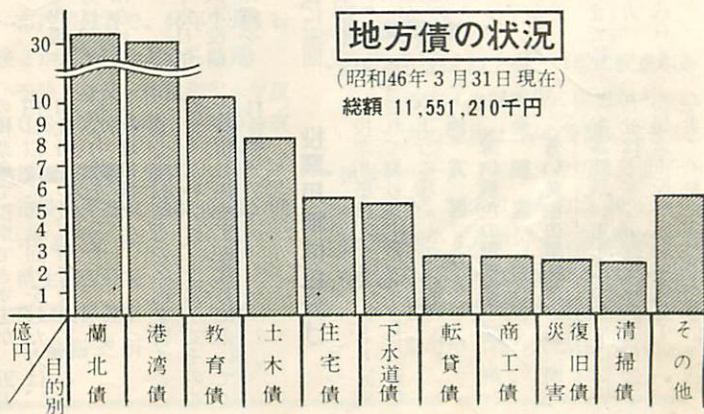

室蘭市財政

昭和46年度

一般

歳入予算額 6,480,000 (100%) (単位)

科	目	予算額	構成比 %
市	税	3,471,500	53.5
	国庫支出金	941.2	14.5
諸	収入	913,862	14.1
	財産収入	369,424	5.6
財	使用料及び手数料	202,953	3.2
	市債	176,500	2.7
その他		404,478	6.4

昭和45年度各会



特別会計

(単位千円) 総額 4,624,303 (100%)

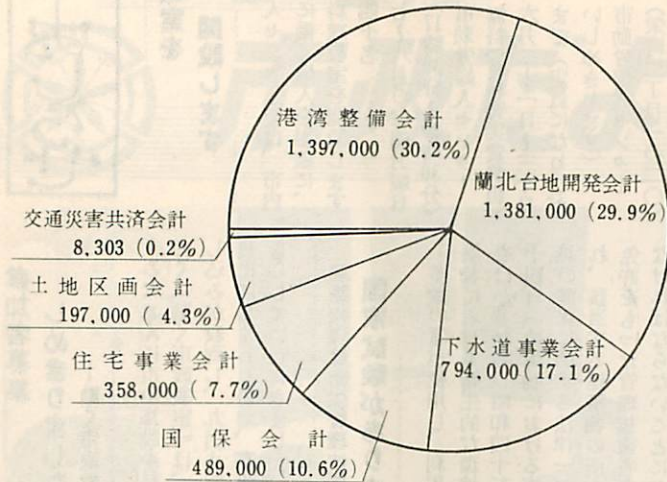

一般会計

(単位千円)

(才入)

(才出) (昭和46年3月31日現在)

科	目	予算額	収入額	収入率	科	目	予算額	支出額	支出率							
市	税	3,228,885	3,107,899	96.2%	議	会	費	94,908	92,088	97.1%						
	地方譲与税	120,000	60,284	50.2		總	務	費	1,155,497	1,115,978	96.6					
	橋梁施設利用税交付金	1,900	1,919	100.9		民	生	費	1,113,212	1,075,827	96.7					
	自動車取得税交付金	37,000	36,205	97.8		衛	生	費	431,315	377,656	87.6					
	地方交付税	397,632	397,632	100.0		勞	働	費	445,957	399,250	89.6					
	交通安全対策特別交付金	6,500	5,136	79.0		農	林	水	産	業	費	51,593	47,290	91.7		
	分租金及び負担金	23,277	24,873	106.8		商	工	費	431,379	424,796	98.5					
	使用料及び手数料	215,755	211,770	98.1		土	木	費	1,043,304	869,557	86.0					
	国庫支出金	1,048,413	978,379	93.3		消	防	費	348,605	344,542	98.9					
	道	支	出	金	139,892	96,684	69.1		教	育	費	1,262,271	1,052,851	83.4		
	財	産	収	入	465,470	132,302	28.4		災	害	復	旧	費	39,811	23,487	59.0
	茶	附	金	4,830	2,510	51.9		公	債	費	728,786	728,786	100.0			
	繰	入	金	21,967	20,994	95.5		諸	支	出	金	344,262	341,167	99.1		
	繰	越	金	53,250	53,249	99.9		予	備	費	1,379	-	-			
	諸	収	入	933,128	457,398	49.0		計		7,492,279	6,893,275	92.1				
市	債	794,380	305,580	38.4												
計		7,492,279	5,892,813	78.6												

昭和46年3月31日現在、ただし4月、5月の出納整理期間中にこれ以外の収支があります。



一時借入金の状態

(昭和46年3月31日現在)

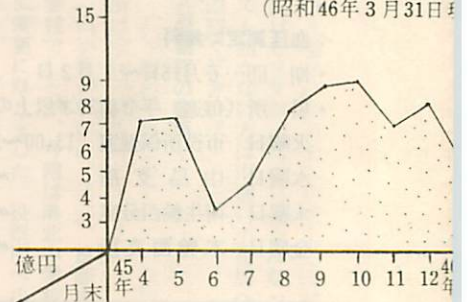

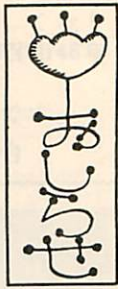

料理教室を開設します

市勤労婦人センターでは、市内の中小企業に働く婦人を対象に、つきにより料理教室を開設します

▽定員 四十名
▽期間 七月八月の毎週月曜日
(17時30分～20時30分)
▽場所 市勤労婦人センター
▽受講料 無料(材料費実費負担)
▽受付 六月二十一日～三十日まで(定員になりしだいしめきります)

▽申込先 市勤労婦人センター
(栄町二丁目一〇二〇)
※電話やハガキによる受付はしておりませんので、直接おいでください。
なお、くわしくは申込先におたずねください。(三十一〇四三)

公益質屋の流質
即売会があります

公益質屋では、衣類、貴金属、カラーテレビ、ステレオ、カメラなどの流質品約一〇〇〇点を、つきにより即売します。

〇と き 六月二十七日(日)
午前十時から午後一時まで
〇ところ 文化センター(四階)

参加者募集

しめきりました
—動く市政教室—

みなさんに市の施設を見ていただく「動く市政教室」は、参加申し込みが殺到し、九月まで全部定員に達しましたので、募集をしめきらしていただきました。

建築物環境衛生管理技術者 国家試験があります

多数の者が使用し、利用する建築物における衛生的な環境の確保をはかるため、昭和四十五年四月十四日「建築物における衛生的環境の確保に関する法律」が公布され、該当する建築物の所有者は、免許をもった管理技術者を選任しなければならぬことになりました。

このたび厚生省では、その管理技術者の国家試験を、つきにより行なうことになりましたので、該当される方は、期間内に受験手続きをしてください。

▽受験資格
興行場 百貨店 集会場 遊技場 店舗 事務所 学校 旅館などの建築物の環境衛生上の実務に二年以上従事された方
▽試験期日 十月三日(日)
▽受験書類の提出期限 六月十五日から六月三十日まで
▽受験料 二〇〇〇円
▽受験書類の提出先

厚生省環境衛生局環境衛生課
※該当建築物の範囲、受験手続き試験地、試験科目等、詳細は室蘭保健所(九九一三三)か市役所清掃課(二一一一一)におたずねください。

人権相談所が開設されます

人権相談所が開設されます。人権のことで困ったり、悩んでいる方は、お気軽に相談ください。無料で、秘密はかたく守られます。〇と き 六月二十八日 十時～十七時まで
〇ところ 文化センター
〇相談員 札幌法務局室蘭支局長 同支局長補佐 人権擁護委員

道市民税…1期 納期限 6月30日

お忘れなく
早めに
完納しましょう



市街化調整区域の 開発行為 届出期限は

6月27日
市役所建築指導課へ



<乳幼児相談>無料

6月21日 市役所保健室 9.00～11.00
22日 衛生輪西分室 9.30～11.00
25日 本輪西支所 9.30～11.00
28日 市役所保健室 9.00～11.00
29日 衛生輪西分室 9.30～11.00

<乳幼児一斉検診>無料

7月6日 東支所 9.30～11.30
7日 祝津出張所 "
12日 母恋出張所 "
13日 高砂出張所 "
14日 母恋出張所 "

<家族計画指導>無料

7月2日 衛生輪西分室 10時から

・対象…市内居住者で、46年7月1日現在生後2か月～14か月の乳幼児
・種目…予診 身長・体重測定 ツ反 BCG 育児指導 医師の診察

<血圧測定>無料

・期間…6月15日～7月2日
・場所(毎週)年齢満30才以上の方
火曜日 市役所保健室 13.00～15.00
水曜日 中島支所 "
木曜日 衛生輪西分室 "
金曜日 本輪西支所 "

<定時予防接種>毎週・無料

火曜日 市役所保健室 13.00～15.00
水曜日 中島支所 "
木曜日 衛生輪西分室 "
金曜日 市役所保健室 "
" 本輪西支所 "

<胃の集団検診>

・対象者…35才以上の方(現に疾患がある方、血縁関係に疾患があった方の家族は、年齢を問いません)
・検診料…一人 700円(生活保護世帯の方、70才以上の方は 300円)
・検診時期…9月中旬～10月初旬の予定
・申し込み…7月31日までに、市役所衛生課か各支所出張所へ口頭か電話で申し込みください。