

昭和44年

むろらん 市政だより

12月15日号

毎月1・15日発行 No.234

「投票日は」 12月27日

衆議院議員選挙

最高裁裁判官国民審査

投票時間

午前7時から午後6時まで



明るく正しい衆議院選挙を

十二月二十七日には、衆議院議員選挙が行なわれます。みなさんの考えを、政治に反映する大切な選挙ですから、正しい判断と自由な意志で、国民の代表を選びましょう。

入場券は、近くみなさんのお手もとにお届けします。今回の選挙は、投票所の区域が一部かわりましたので、あなたの投票所をも一度確かめてください。

●不在者投票

投票日に、投票所へ行くことができない方は、不在者投票ができます。くわしい手続きは、選挙事務局へ問い合わせください。

投票所一覧			
投票区	投票所	投票区	投票所
1	絵柄小学校	16	大和小学校
2	港南中学校	17	東園小学校
3	港町会事務所	18	東東中学校
4	産業会館	19	日新小学校
5	文化センター	20	向陽中学校
6	みずほ幼稚園	21	中島小学校
7	武揚小学校	22	蘭東中学校
8	成徳中学校	23	知利別幼稚園
9	母恋南町会館	24	水元小学校
10	朝陽小学校	25	高砂小学校
11	天沢小学校	26	港北中学校
12	御崎町会館	27	高平小学校
13	大沢小学校	28	本輪西小学校
14	輪西支所	29	陣屋小学校
15	鶴ヶ崎中学校	30	木室蘭小学校

室蘭市選挙管理委員会事務局
室蘭市山手町2-1-19市役所職員会館内
電話 2局 6723 4302 6000 7000番

●代理投票
自分で候補者の名前を書くことができない方は、投票所で補助者が代って書いてくれますので、投票所で申し出てください。

●無効投票
投票用紙に、候補者を二名以上書いたり、氏名のほかのことを書くなど無効票になりますので、候補者一名の名前を書いてください。裁判官の国民審査は、やめさせたい裁判官の氏名の上のわくの中に「×印」をつけて投票しますので、○印をつけたり、よけいなことを書くなど無効票になります。

投票日には
サイレンをならします

投票日には、つぎの時刻に消防サイレンをならします。
☆午前七時 投票開始の時刻
(一分間ならします)

開票は翌日
武揚小で行なう
開票は、十二月二十八日午前八時から武揚小学校屋内体育館で行なわれます。

※各投票所とも土足入場ができませんが、すべり止めのついた下駄をはいてこられる方は、スリッパを持参してください。

投票用紙の色わけ

衆議院 黒刷

最高裁 赤刷

事情説明書

会計決算状況

会計

才出

科目	決算額	割合
議費	81,995千円	1.5%
総務費	940,023	17.1
民生費	757,516	13.7
衛生費	614,735	11.2
労働費	320,613	5.8
産業費	42,972	0.8
農林水産費	415,624	7.5
土木費	573,862	10.4
防衛費	276,094	5.0
教育費	715,180	13.0
復旧費	76,460	1.4
債費	533,442	9.7
出金	157,214	2.9
計	5,505,730	100.0

室蘭市では、毎年2回市の財政状況について、お知らせしておりますが、今回は昭和43年度決算と44年度上半期の予算執行状況について公表します。

昭和44年12月 室蘭市長 高薄豊次郎



改築中の鶴ヶ崎中学校

算執行状況

一般会計予算執行状況 (44. 9. 30現在)

才入

才出

科目	才入		才出	
	予算額	収入額	支出額	支出率
市 税	2,661,550千円	1,448,685千円	54.4%	
地方譲与税	105,000	0	—	
娯楽施設利用税交付金	1,800	605	33.6	
自動車取得税交付金	22,000	15,635	71.1	
地方交付税	1,000	100,270	10,027.0	
交通安全対策特別交付金	6,500	0	—	
分担金及び負担金	20,659	10,184	49.3	
使用料及び手数料	181,730	95,290	52.4	
国庫支出金	795,362	359,609	45.2	
道 支 出 金	80,377	30,394	37.8	
財 産 取 入	498,646	204,103	40.9	
寄 附 金	1,000	0	—	
繰 入 金	17,650	0	—	
繰 越 金	47,041	50,605	107.6	
諸 収 入	814,974	63,023	7.7	
市 債	411,200	90,100	21.9	
計	5,666,489	2,468,503	43.6	
議 金 費	81,220千円	38,715千円	47.7%	
総 務 費	1,102,226	618,484	56.1	
民 生 費	794,075	392,022	49.4	
衛 生 費	374,774	203,491	54.3	
労 働 費	367,954	194,527	52.9	
農 林 水 産 業 費	51,042	24,807	47.2	
商 工 費	420,573	348,352	82.8	
土 木 費	525,453	210,458	40.1	
消 防 費	282,668	123,882	43.8	
教 育 費	818,584	235,737	28.8	
災 害 復 旧 費	40,630	4,022	9.9	
公 債 費	614,097	295,803	48.2	
諸 支 出 金	182,742	30,187	16.5	
予 備 費	10,451	0	—	
計	5,666,489	2,720,487	48.0	



完成した給食センター

特別会計予算執行状況 (44. 9. 30現在) (単位千円)

会 計 名	国民健康保険会計	港湾整備会計	土地区画整理会計	蘭北台地開発会計	住宅事業会計	下水道事業会計	交通災害共済会計	計
予 算 額	372,539	1,405,500	260,680	1,921,000	680,780	571,000	5,500	5,216,999
収入額(収入率%)	138,524(37.2)	44,126(3.1)	98,057(37.6)	434,910(22.6)	201,006(30.0)	129,387(22.7)	5,849(106.3)	1,051,859(20.2)
支出額(支出率%)	242,608(34.9)	484,092(34.4)	87,179(33.4)	914,711(47.6)	324,278(47.6)	142,786(25.0)	2,919(53.1)	2,198,573(42.1)



室蘭市財政

昭和43年度各

特別会計

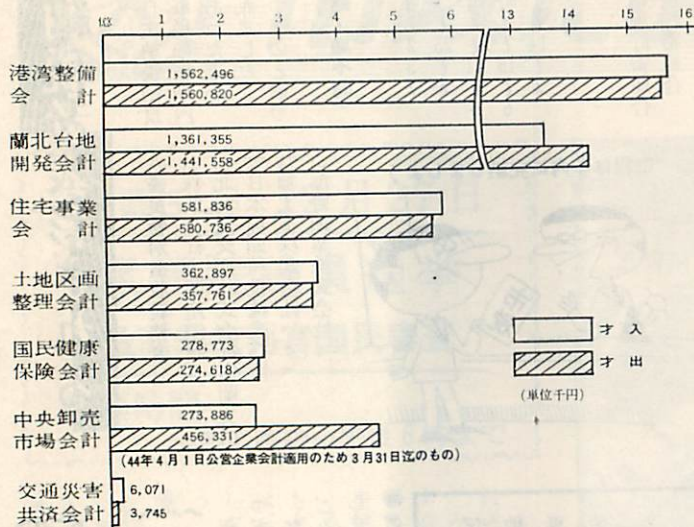

一般

科目	決算額 (千円)	割合 (%)
市地方譲与税	2,520,754	45.4%
自動車取得税交付金	104,076	1.9
分担金及び負担金	19,367	0.3
使用料及び手数料	17,268	0.3
国庫支出金	183,072	3.3
道庁支出金	811,129	14.6
繰上金	75,879	1.4
繰入金	331,546	6.0
繰入金	19,344	0.3
繰入金	68,164	1.2
繰入金	684,964	12.3
繰入金	699,280	12.6
繰入金	21,492	0.4
繰入金	5,556,335	100.0

昭和44年度各会計

市有財産の状況 (44.9.30現在)

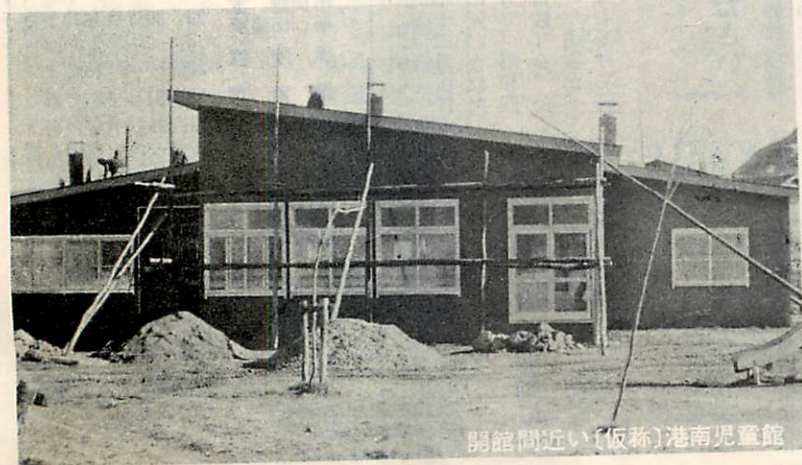
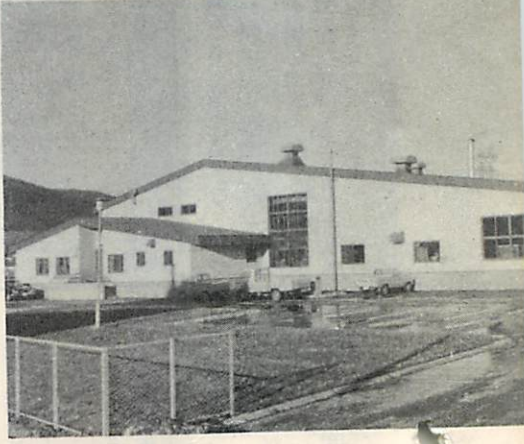
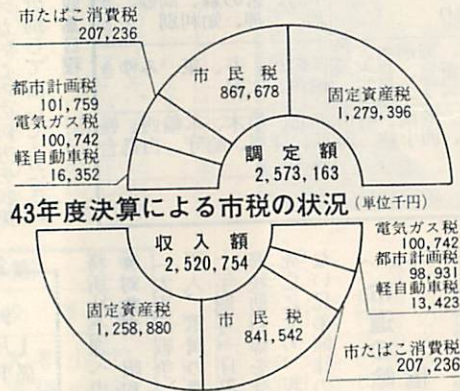
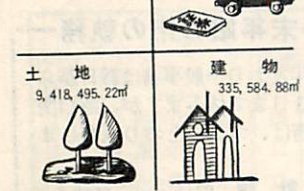

地方債の状況 (44.9.30現在)

目的別	金額
港湾債	2,841,957
蘭北債	2,408,013
教育債	1,181,203
土木債	737,698
住宅債	413,468
商工債	389,093
下水債	369,811
転貸債	303,973
土地区画債	164,000
その他債	998,808
計	9,808,024

一時借入金の状況 (44.9.30現在)

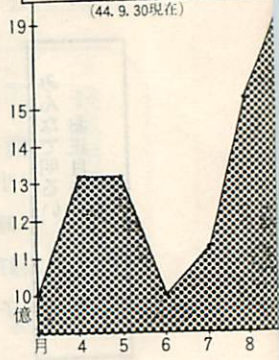

優良納税者表彰される

納税思想の高揚と自主納税制度の基盤確立のため、市税の納期内納入に、特に功績のあった方が、十一月二十日表彰されました。表彰された方は、つぎのとおりです。

(敬称略・順不同)

- △個人功労者
 - ☆新潟初雄 大沢町3-232
 - ☆千葉準治 中島町3-25-5
 - ☆上田寿喜 宮の森町4-11-6
 - ☆山本初四郎 港北町4-15-6
 - ☆山本松吉 中島町1-14-2
- △優良納税貯蓄組合
 - ☆祝津納税貯蓄組合
 - ☆知利別町第一町会納税貯蓄組合
 - ☆室蘭飲食店組合納税貯蓄組合

△優良特別徴収義務者

- ☆株式会社室蘭産鋼商會
- ☆北海道交通株式会社室蘭支店
- ☆日本埠頭荷役株式会社
- ☆神工業株式会社
- ☆浜野鋼業株式会社

市税は年内に完納しましょう



●乳幼児相談

- 12月22日(月) 職員会館 9.30~11.30
 - 1月12日(月) 職員会館 9.30~11.30
 - 13日(火) 本輪西支所 13.00~14.00
- ※1月5、6日の乳幼児相談は休みます。

●母親学級(第4回)

- 1月21、22日 } 衛生課輪西分室
 - 28、29日 } (定員30名) 13.00~16.00
- ※受講料は無料 市役所衛生課へ口頭か電話で申し込んでください。

●定時予防接種

年内の定時予防接種は12月26日までです。来年は1月13日から行ないます。

年末・年始のごみの収集

年末、年始の「ごみの収集」はつぎの日程で行ないます。なお、各収集日ともに、もえるごみ、もえないごみの両方を収集します。分別して出してください。

日	曜日	蘭西地区	蘭東地区
12月29日	5月	入江町~沢町 海岸町上通り	中島、宮の森、高砂、水元、天神、知利別
30日	6火	仏坂~御崎、御前水、母恋、茶津、新富、母恋、ス通り~スズラン通り	日の出、寿、東、みゆき、輪西、大沢
31日	7水	絵鞆、祝津、港南、増市、小橋内、緑、西小路、岸町上通り	港北、柏木、本輪西、梶島、陣屋、崎守、白鳥台、高平
28日	1、2、3、4	休 み	

戦没者の遺族に対する特別弔慰金の改正

戦没者の遺族に対する「特別弔慰金」がつぎのとおり改正されました。該当される方は、市福祉事

年末年始の市の執務

- 例年どおり一般事務は29日から1月3日まで休みますが、窓口関係事務は、つぎのとおり執務します。
- ☆ 会計課 27日……15時まで
 - ☆ 市民課、出張支所 29、30日 各15時まで
 - ☆ 市所、保課 29日……平常どおり
 - ☆ 清掃課 30日……15時まで
 - ☆ 納税課 28~31日 平常どおり
 - ☆ 水道部 28、29日 平常どおり
 - ☆ (修理、集金) 30日……12時まで
 - ※故障修理はいつでも受け付けます
 - ☆ 下水道課 29日……平常どおり
 - ☆ (故障修理) 30日……12時まで
 - ☆ 市立病院 28、30、1、3日 平常どおり
 - 29、30、2、4日 各12時まで
 - 31、1、3日 休み

市道の除雪に協力ください

市では、市道(主要幹線道路)の除雪体制を整えております。除雪作業をスムーズに行なうために、つぎのことにご協力をお願いします。

車両をお持ちの方は

- ① 道路上に空き駐車をしないように
- ② 違法駐車をしないように

商店・事業所・一般の方は

- ① 商品や材料を道路上に置かないように
- ② 空箱や不用物を道路上に置かないように

歳末助け合い運動に協力ください

みなで明るい正月をむかえられるよう「才末助け合い運動」を行なっております。みなさんのあたご協力をお願いします。

- 窓口 社会福祉協議会、市福祉事務所、市役所支所出張所、NHK、室蘭民報社、地協
- じん芥手数料・墓地使用料
- 収納事務の委託

委託(44・11・24日付)

じん芥手数料、墓地使用料の収納事務をつぎの方に委託しました

室蘭市東町2丁目28番14号
小野 好子

みなで明るいお正月をむかえましょう