

人口の動き

(1月1日現在)前月の比
人口 137,700人 435人
世帯 31,160世帯 191世帯
(12月中)の増
出生 100人
死亡 30人
転入 1,890人
転出 1,455人

第108号

毎月1回発行
発行所 室蘭市役所
編集 総務部庶務課広報係
印刷所 有限会社 室蘭印刷所

室蘭

市政だより

「市政だより」は、市政のいろいろなことを知っていただくため、毎月一回3万1千5百部発行し、みなさんのご家庭をはじめ、市内の官公庁・学校・会社などに、無料でおくばりしています。
もし配布されなかつたときは、市庶務課(代4111)または支所、出張所にお知らせください。
とじて保存しておかれると、いつかお役にたつことと思います。

賀正



完成をいそぐ西ふ頭

市民のみなさま
明けましておめでとうございます。
希望に輝く昭和三十五年の新春を迎えるに当り、わたくしはまずみなさまのご慶福を心からお祈り申し上げます。

過ぎ去りました昨年を顧みますと、春には皇太子さまご結婚の一大慶事に歓喜いたしました国内も、秋には台風十四・十五号の猛威により史上空前の大被害を受け、暮れには安保条約の改定を焦点とした諸問題があとに残り、一方海外におきましては、月ロケット技術の高度の水準が、戦争否定の必要性を世界に痛感させ、話し合い時代への最も雄弁な説得力となり、世界の一大勢は急転回し、東西首脳会議開催の一章を飾って過ぎさつたのでございませう。

この時にあたりわたくしたちは、より強固なる民族的自覚のもと、終戦以来十有余年にわたり伸張をみた

国力を基盤とし、新たな努力と決意をもって、国民一体の実をあげねばならぬと存するのでございます。昨年の本市の市政につきましても、北海道総合開発計画の進行にともなうわが室蘭港の重要性と発展性に對処いたし、また市民のみなさまのご要望を実現いた

年頭のことば

室蘭市長

熊谷綾雄

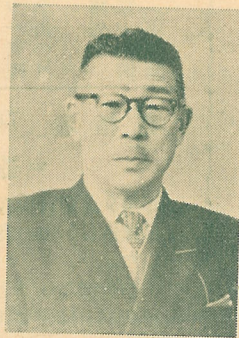

すことを第一義といたしまして、後世におよぼす責任を深く感じ、建設的施策を財政の許す限りにおいて計画的に推進いたしましたのであります。年度のなかには、懸案事項の大半が解決まことにご同慶にたえないところでございます。

金属工学科の新設と夜間制短期大学の設置確定、さらまた富士製鉄所、富士セメントの拡充計画、日本製鋼所、日本石油の増産および合理化計画の促進による基礎産業の伸張発展、これにともなう関連企業の隆昌加うるに待望の室蘭港取扱貨物量の一千万トン突破等

年頭のあいさつ

室蘭市議会議長

高野次

市民のみなさま
明けましておめでとうございます。
昨年の皇太子さまのご成婚に引き続き本年は、清宮さまのご結婚とおめでたい皇室のご慶事のなかに、輝かしい新年を迎え、室蘭市議会を代表して、一言ごあいさつ申し上げます。
願いますと、昨年は欧米諸国を始めとする、国際的
市として、近年的发展を上げ、十四万に近づき、富士鉄、日鋼セメント等の拡充と既存の電力埠頭の増設により、一部完成にとり、電機設備の偉観と機械文字どおり重なるものとして、

景気上昇の気運のなかに、わが国の経済は伊勢湾台風等の未曾有の痛ましい災害にいたり、市民のみなさまの豊作と好景気により、本年も引き続き活況が期待され、わが国の国力の進展と民族の繁栄が約束される夢多き年であると存じます。
このような国内外の情勢のもとにあつて、本市はわが国の重工業、国際港湾都市として、

いまだかつてない一大躍進の年であり、市勢の発展は、本市の将来はもろろん、今後の北海道の発展に画期的な一時代をもたらしたと申しても過言でないと思存しております。また、これらの事実、本市が単に地の利と天然の良港に恵まれてい

のみなさま
ましておめでとうござ

年の皇太子さまのご成
引き続き本年は、清宮
のご結婚とおめでたい
の慶事のおかげに、輝
い新年を迎え、室蘭市
を代表して、一言ごあ
つ申し上げます。

申しますと、昨年は欧米
を始めとする、国際的

年頭のあいさつ

室蘭市議会議長
高野次郎

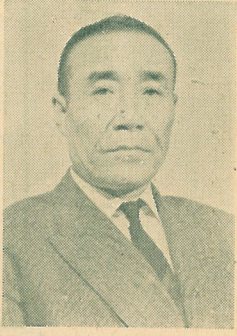

市として、近年とみに飛躍
的發展をとげ、人口もすで
に十四万に達し、富士
セメント等の大工場の整備
の結核とおめでたい
の慶事のおかげに、輝
い新年を迎え、室蘭市
を代表して、一言ごあ
つ申し上げます。

上昇の気運のなかに、
国の経済は伊勢湾台風
未曾有の痛ましい災害
を被りましたが、三年統
計と好景況により、本
国は引き続き活況が期待
され、わが国の国力の進
展と繁栄が約束される
夢のような国内の情勢
とにあつて、本市はわ
が重工業、国際港湾都

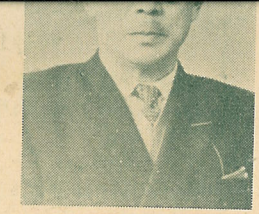

のめでたく、ひとえに当
市各位の本市に寄せられ
る厚情と関係方面のご理
ご援助、さらには市民
の絶大な協力の賜も
あることを、ここに喜
ぶとともに衷心より喜
ぶものでございませ
う。また、昭和三十五年の
義深、昭和三十五年の

本市を中心とする産業都市
の優位性を高めるために
いやが上にも隣接町村との
連携をはかることが、喫緊
にして重要かべからざる
ものであり、これが推進に
は、わたくしども市政に参
画するものとしたしまして
ひとしくその責任を痛感し
ているし、どうぞいまし
て、市の進展興隆、諸施策
の上からも市民のみなさま

ならばに關係諸団体の絶大
なるご理解とご支援を懇願
してやまなしいたゞござ
います。
終りに臨み、わが国のい
つその隆昌と室蘭市の発
展を祈念し、あわせて市民
のみなさまのご多幸をねが
いまして、年頭のごあいさ
つにかゝるし、どうぞい
ます。

新春を飾る消防出初式

全道一の無火災に市長賞詞

新春を飾る恒例の本市消
防出初式は、六日午前九時
から旧栄高校グラウンドで、
消防署員、団員四二〇名と
消防自動車一〇台が参加し
ます。重きを加えている
のでございまして、これが
行なわれ、午前八時半に全
各種産業の発展興隆と背後
地経済圏との提携を積極的
に推進いたすとともに、民
生の安定、福祉の向上、教
育文化の確立に全市一体の
実をあげなければならぬと
存するのでございませう。

なにとぞ市民のみなさま
におかれましては、市勢の
興隆発展と明朗健全な市民
生活の建設のため、よりい
つそのご尽力とご協力を
賜われますよう、つとんで
お願い申しあげ年頭のご
あいさつといたします。

みんなので除雪を

消防車が通れるように

火事は最初の五分間とい
われています。火事の延焼
速度は、平均一分間に〇・
七五メートルずつで、風が
あつたり空気がかわいたり
すると拡大速度が早く、た
ちまち大火事に移行してし
まうものです。
冬は雪のため消防自動車
が思うように走れず、また
消防車が到着しても、ホー
スをのばすのにたいへん苦
労するなど、十分な消防活
動ができず、このため小さ
な火災も大きな災害を引き
起した例がたくさんありま
す。
消防関係者は極力この悪
条件を排除するよう努力し
ていますが、市民のみな
さんも楽しい冬の生活を守る
ため、次のことについてご
協力をお願いいたします。
▽道路の中央に雪を投げ出
したりしないで、いつで
も消防自動車を通れるよ
うにして下さい。
▽消火栓、消防貯水槽や火

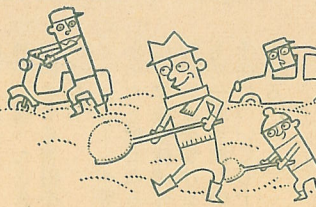

除雪は道路を中心に
車道に雪を投げるのは止めよう

市立室蘭総合病院
准看護婦養成所の
生徒募集について

昭和三十五年度の生徒を
次により募集します。
募集人員 一五
第一学年 十〇名
応募資格
市内に居住する女子で
本年三月中学校卒業見込
みおよび昭和三十四年卒
業の者
▽受付期間
二月九日～二月十八日
▽受付場所
市立病院管理課
▽試験期日、場所
二月二十七日、学力考
査 市役所(午前九時)
人物考査 市立病院(午
後一時)
▽試験科目
国語、数学、作文
●願書、入所案内等は当課
と出身中学校にあります
なるべく本人直接きて手
続きして下さい。
詳細は当病院事務局管理
課へおたずね下さい。

中小企業むけ機械
貸与申請は二月十
九日まで

昭和三十五年度の中小企
業むけ機械貸与を次にい
実施します。貸与希望の方
は二月二十九日までに産業
課商工観光係へ仮申請書を
提出して下さい。
▽貸付の対象 市内に工場
または事業所を有する
中小企業者、中小企業
等協同組合法による組
合、その他団体。
▽貸付機械 生産、加工、
試験または検査に使用
する機械器具および装
置

▽貸付期間 五年以内
▽貸付条件 負担金(初年
度) 特別使用料、普
通使用料(初年度据置
半年賦償還)を各納入
のこと
▽機械の帰属 前項の各使
用料を完納したときは
借受者の所有となる
●詳細は産業課商工観光係
へおたずね下さい。



写真は五色のハシゴ放水

謝状が、退職消防団員には
感謝状と記念品がそれぞれ
贈られ、終つて市長式辞、
来賓祝辞があり、最後に
室蘭市消防万才を三唱し
て正午散会しました。



冬山の事故を防止しよう

軽視が遭難のもと

計画は周到に三人以上で

冬季レクリエーションとして冬山登山はめざましく普及しておりますが、一方遭難事故は全国的に年々ふえております。

すでに北ア槍ヶ岳で専大生、剣岳で明大生など、各地で悲惨なニュースが伝えられ、本道では吹雪のニセコで小樽の小学校教師と女高生ら四人が遭難し、悲報が相つぎ、そのつど冬山の危険が警告されております。

この冬山の事故防止について、室蘭スキー連盟や冬山登山に経験の深い方々にお集まり願ひ、うかがったことをみなさんにお知らせします。

一般的注意

- 1 どんなに近く低い山でも軽視しない。
- 2 三人以下で行かない。
- 3 自分の体力、スキー技術を過信しない。
- 4 計画は周到に余裕ある日程を組む。
- 5 冬山に経験深い指導者と同行する。
- 6 山の道徳を守る。

出発前の注意

- 1 装備や携行品は、最悪の場合を考えて準備し、出発前に必ず点検する。
- 2 食糧、着衣はおおめに持つ。
- 3 リーダー一人に隊員一人以下の編成とする。
- 4 前日は熟睡し体力を整える。
- 5 予定コースからそれたと降す。
- 6 事故が発生したときは他のグループであっても登山者全員で協力し救助に動く。

登山中の注意

- 1 無理な行動はしない。
- 2 行先と行程は変更しない。
- 3 食糧、衣類等は体から離さない。
- 4 スキーを足から離さない。
- 5 食事は常に早目にする。
- 6 山の管理者や地元山岳部員の注意を守る。

リーダーの注意

- 1 隊員の装備や携行品を点検し、行先、日程を全員に知らせる。
- 2 地図、磁石を必ず持つ。
- 3 隊員個々の技術の程度を知り、全員を掌握しながら行動する。
- 4 常に天候、地形、雪質、隊員の疲労度に注意する。
- 5 スキー技術の低い者を標準にし、技術の秀れた者を後尾において行動する。
- 6 事故発生したときは、適速に処置をして隊員に不安を与えない。

事故発生時の注意

- 1 救難隊への連絡を速急に行なう。
- 2 遭難者や隊員を精神的にも肉体的にも疲れさせない。
- 3 吹雪や濃霧等で視界のきかないときは行動を中止して晴れ間を待つ。
- 4 スキーを逃し、沢に降りるときは雪庇、河川に注意する。
- 5 予定コースからそれたと降す。
- 6 事故が発生したときは他のグループであっても登山者全員で協力し救助に動く。

室蘭岳登山の注意

- 1 白鳥ヒュッテより上に登る者は、登山者名簿(ヒュッテ備付)に記載する。
- 2 午後二時以降登頂しない。
- 3 登頂者は、ヒュッテ管理人、スキー連盟委員の注意を守る。
- 4 事故発生時の連絡先
工業大学、中島富士鉄病院、救援隊本部(室蘭警察署)

入居者の募集

申請は一月二十六日まで

市では、次により既存公営住宅の入居者を募集しております。

この申込みは、来年一月三十日まで当該住宅に空家が生じた場合の入居申込みで、各団地の住宅別に申込みを受け、抽せんによって入居予定者の順位をつけて順次資格のある者から入居させることになっております。なお、この申込みは、一年を過ぎると無効です。

申込受け期間

一月十六日(二十六日)午前九時午後四時(土曜日は正午まで、日曜祭日を除く)

受付場所

市役所管財課管財係

収入基準

▽第一種公営住宅
申込みの日現在で、月一万六千円以上三万二千円未満

申込者の資格

市内に住所または勤務場所を有する者で、独立の生計を営み、前項の収入があり、現に住宅に困っていない者。

申込みについての注意

- (イ) 申込書は所定の日時、場所以外では受け付けません。
- (ロ) 申込書はその家族がお持ち下さい。(郵送は受け付けません)
- (ハ) 申込書に虚偽の事実があるときは無効とします。
- (ニ) 申込書の希望住宅欄には、例へば「四番の御崎町」と、いずれか一つの住宅記号を記入して下さい。
- (ホ) 申込書は返却しません。

有権者 74,450人
=基本選挙人名簿確定=
昨年9月15日現在の基本選挙人名簿が12月20日確定し、市の有権者数は74,450人になりました。この名簿によると、前年より1,130人の増、男女別では男36,929人、女37,521人となっています。各町別の有権者数は次のとおりです。

町別基本選挙人名簿登録人員数

34,12,20 確定

番号	建設年度	所在地	構造	坪数	種別	家賃	戸数
1	24	知利別町	木造 平家	11.25	第1種	950	10
2	"	木輪西町	"	"	"	"	8

世界

二月一日から一月一日までの調査は、この調査は、以上の一反歩、所有または賃貸、帯や会社、同、道、国会など、およそ次の通り調査するもの。この調査の市はもとより、林行政を進める基礎となる。

北の一家

藤恒美

1960 一年の計は元日にあり

新生活設計のために

今丘から家計帳をつけましょう...

家計も計画的に

お酒 おかわり

お酒か 五百五十円なり

お酒か 五百五十円なり

有権者 74,450人
= 基本選挙人名簿確定 =
 昨年9月15日現在の基本選挙人名簿が12月20日確定し、市の有権者数は74,450人になりました。この名簿によると、前年より1,130人の増、男女別では男36,929人、女37,521人となっています。◇各町別の有権者数は次のとおりです。

町別基本選挙人名簿登録人員数

34. 12. 20 確定

町名	有権者数			世帯数
	男	女	計	
絵津地	114	133	247	91
輻津地	1,043	1,031	2,074	776
小緑橋	351	316	667	253
小緑港	1,183	1,197	2,380	955
西沢	385	416	801	327
泉	464	485	949	363
幕	409	436	845	314
海	399	442	841	343
大	210	208	418	153
浜	423	549	972	367
千	318	346	664	233
常	267	312	579	185
清	250	331	581	173
幸	223	288	511	181
本	533	575	1,108	417
栄	349	381	730	278
茶	358	396	754	284
新	613	704	1,317	534
母	639	722	1,361	552
御	1,122	1,204	2,326	871
東	287	300	587	217
中	198	177	375	158
高	183	147	330	114
知	163	145	308	105
水	587	562	1,149	412
高	1,337	1,416	2,753	1,109
平	2,211	2,353	4,564	1,817
利	1,731	1,853	3,584	1,368
元	873	892	1,765	736
砂	4,878	4,733	9,611	3,842
輪	3,520	3,470	6,990	2,786
東	4,216	4,282	8,498	3,455
中	65	62	127	45
高	2,089	2,127	4,216	1,543
水	523	153	676	139
高	833	731	1,564	589
本	2,951	2,996	5,947	2,351
高	95	102	197	77
幌	76	81	157	64
神	4	4	8	3
幌	88	93	181	69
香	51	49	100	29
陣	147	136	283	106
崎	122	127	249	102
石	48	58	106	34
合 計	36,929	37,521	74,450	28,920
前年度対比(増)	398	732	1,130	765

●海区漁業調整委員選挙人名簿登録人員数
 (男) 519人 (女) 395人 (計) 914人
 (世帯数) 351
 前年より14世帯、18人の減となっている

白の募集
 二十六日まで

千円までの収入ある者(この額は年間総収入額から所得税法第九条により控除した額をさらに一二で除し、扶養親族一人につき千円を控除した額をいう)の第二種公営住宅
 申込みの日現在で、月収一万六千円以下の者(この額も第一種公営住宅に準じて算定)

申込者の資格
 市内に住所または勤務場所を有する者で、独立の生計を営み、前項の収入があり、現に住宅に困つてゐる者。

申込みについての注意
 申込書は所定の日時、場所以外では受け付けません。

申込書はその家族がお持ち下さい(郵送は受け付けません)
 申込書に虚偽の事実があるときは無効とします。

申込書の希望住宅欄に、例へば「四番の御崎町」と、いずれか一つの住宅記号を記入して下さい。
 申込書は返却しません
 細は市役所管財課管財おたすね下さい。

十五団地のこあんない

番号	建設年度	所在地	構造	坪数	種別	家賃	戸数
1	24	知別町	木造 平家	11.25	第1種	950	10
2	"	本輪西町	" " 4階	"	"	"	8
3	25	御崎町	鉄筋 " 2"	11	"	1,200	24
4	27	"	" " " "	12.31	"	2,300	16
5	"	小橋内町	" " " "	"	"	"	20
6	"	舟見町	" " " "	"	"	"	12
7	28	"	" " " "	13.7	"	2,500	48
8	29	西町	" " " "	11.0	"	2,870	24
9	30	津水町	ブロック 平家	9.17	第2種	1,700	23
10	"	清輪西町	" " " "	"	"	1,800	5
11	"	舟見町	鉄筋 " 4階	12.23	第1種	2,900	24
12	31	"	" " " "	9.54	"	2,000	20
13	32	"	" " " "	13.75	"	3,000	8
14	"	"	ブロック 2	13.75	"	3,000	8
15	33	"	鉄筋 3	"	"	3,200	24

世界農林業実態調査に
 ご協力ください

二月一日から世界各国とに行なう農林業実態調査(センサス)を室蘭市も行なうことになりました。この調査は、農家と農家以外の一反歩以上の山林に所有または経営している世帯や会社、団体、社寺、市道、園などの山林についておよそ次の項目にわたって調査するものです。
 この調査の結果は、室蘭市はもとより、わが国の農林行政を進めていくための基礎となる重要な統計である

農家について
 農家人口、専業兼業の別
 土地(山林を含む)、家畜、農用機械、農業雇労働者数、肥料、農林産物
 農家以外の林家や林業事業体については
 山林面積、保有山林の内容、植林および施肥の状況、林産物、保有山林の

仕事にかかった労力、調査対象の世帯および事業体の主業。
 どうぞ、正しく立派な調査ができますよう、ご協力を願っています。

冬を健康に
 すこしましよ

例年冬にはインフルエンザなどが流行しますが、これは成人より児童、生徒がとくにかかりやすいため、小・中学校で集団的に発生し臨時休校を行なうこともめづらしくありません。そのため文部省では、学校と家庭に対して、次の予防対策を徹底するように要望しております。



人混みの中ではマスクをインフルエンザを予防しましょう

- 学校では
 ▼児童、生徒に対してインフルエンザ等予防の保健教育を行なう。
 ▼学習指導をするときは児童、生徒の健康状態に気をつけ過労にならないようにする。
- ▼教室の保温、換気、採光に注意する。
 ▼うがいを励行するように指導する。
- ▼もしインフルエンザ様

●家庭では
 ▼子供の保健状態をつねに注意し、気温の変化に応じた着衣に気をくばる。
 ▼子供の衣類、採暖、栄養に注意し、過労を避け抵抗力をつけて予防につとめる。
 ▼外から帰ったときはうがいをする習慣をつけさせる。
 ▼インフルエンザ等にかかったと思われるときは、学校を休ませ、医師の診察を受けるとともに他の家族への伝染予防についても十分注意する。

●新築小住宅の固定資産税軽減
 昭和三十三年一月二日から三十五年一月一日までの間に新築した一五坪以下の建物所有している方は、最初の三年間の固定資産税額の五割を軽減されます。軽減申請書を市役所資産課課家屋係または輪西支所、各出張所へ二月末日までに提出して下さい。申請書用紙は各提出先にあります。

農業委員選挙
 人名簿の縦覧

昭和三十四年十二月一日現在で調整した市農業委員選挙人名簿を次に縦覧してあります。該当の方は必ず名簿をごらんの上、確認して下さい。
 ▼期間 一月二十日から二月三日まで
 ▼時間 毎日午前八時半から午後五時まで
 ▼場所 市役所三階 選挙事務局

保育所入所児童の
 受付について

次により市内各保育所入所児童の受け付けをいた

土地区画整理事業
 計画変更の縦覧

東室蘭第一土地区画整理事業計画変更の認可を受けるため、事業計画の公衆縦覧を次に示します。
 ▼期間 一月十八日から二月一日まで
 ▼時間 毎日午前八時半から午後四時半まで
 ▼場所 市役所建設部都市計画課および東室蘭土地区画整理事務所