

人口動態

(8月1日現在)
人世 口帯 134.612人
29.666世帯
出生 158人
死亡 25人
転入 1.677人
転出 1.573人

才95号

毎月1回10日発行
発行所 室蘭市役所
編集人 高階重雄
印刷所 有限会社 室蘭印刷所

室蘭

市政だより

9月の新生活の道しるべ

- 交通事故防止
△無理な追越しは事故のもとですからやめましょう
△道路を横ぎるときはいつたん立止つて、必ず左右の安全を確認しましょう。
●家族計画は旦那様、奥様の常識です。子供の数やお産の時期を計画的にいたしましょう。
●どんなときでも、としよりをいたわり大切にいたしましょう。
●秋の清掃の時期です。家の中や戸外をきれいにいたしましょう。

敬老荘五年のあゆみ

あたたかいご慰問に

楽しい生活をおくる

日胆地区に唯一の養老施設として昭和二十八年知利別町に開荘した室蘭市敬老荘は、こととして五年目を迎えます。
●移動の状況
退任(男)一三(女)六
死亡 "一九"二二
●五年間の収容延人員
合計 一〇四人
内 胆振 八七人
日高 一〇人
男女別 男 七人
女 五五人
四九人

入院者 "一" "二"
計 "三三" "二八"
●温かい慰問状況(五年間)
個人慰問 二六一人
団体慰問 二二二回
六、四〇四人
慰問内容
金品、読経、ご詠歌、舞踊、紙芝居、歌謡楽団、児童遊戯、唱歌、映画等
寄贈品
アンブ一式、ラジオ二台
住時計、電気洗濯機、鐘テレビ、仏像等

年令別収容者 (9月1日現在)

Table with 5 columns: 区分, 60以下, 60~69, 70~79, 80~89, 90以上, 計. Row 1: 男, 7, 11, 3, 1, 22.

室蘭工業地帯調査報告書から

室蘭市を中心とする胆振西部地区(伊達、虻田、豊浦、幌別各町)は道内で最も発達した工業地帯となっており、今後ますます伸展することは論をまたないところである。
●工業の起原
明治維新までの本地区には漁業、林業、交易関係の事業が若干あつたのみで、工業の萌芽をすらうかがえない。

一、工業発展の歴史

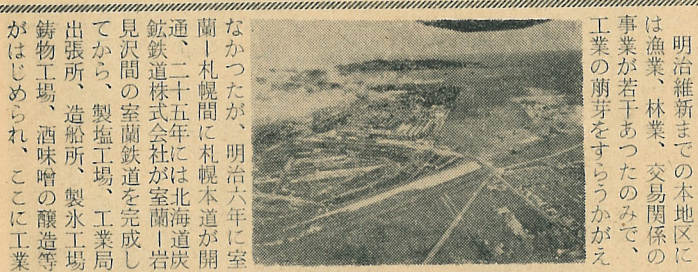

近代工業、室蘭地区に集中

なかつたが、明治六年に室蘭一札幌間に札幌本道が開通、二十五年には北海道炭鉄道株式会社が室蘭一岩見沢間の室蘭鉄道を完成してから、製塩工場、工業局出張所、造船所、製氷工場、鋳物工場、酒味噌の醸造等がはじめられ、ここに工業が集中するに至りました。

砂鉄を主原料として、福鉄鉄その他を併用する製鉄所を建設する計画を樹て明治四十年工事に着手し、四十二年に完成しました。
●工業立地条件は
これら北炭の設立、日鋼西製鉄所の創設は、いづれも日清、日露両戦争のあと重工業が伸張した時代で、好条件の波に乗つたものですが、今日いわれる工業立地条件として

住宅

十月一日現在「住宅統計調査」の調査は、この調査は、住世帯を調査項目は、調査項目は、敷数、構造、所有の別、室及び従業上のよび従業上の帯の一月当りの経済的な事項とす。
この調査は、住宅を建てるための資料が、市民の力を願ひたい。



# 秋空高く建設の槌音

## 完成急ぐ市の工事

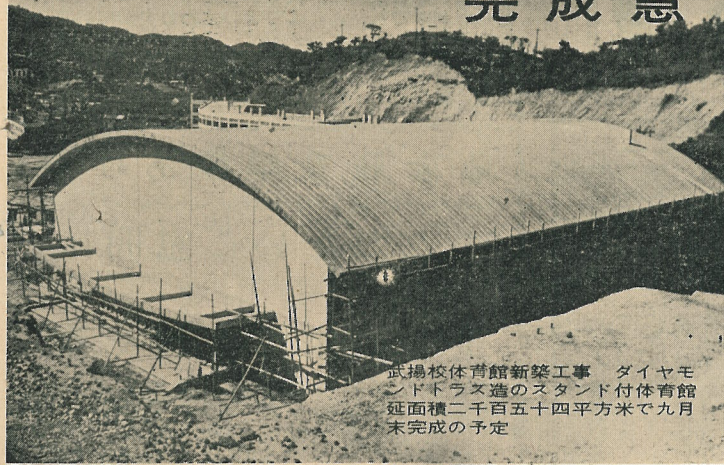

武揚校体育館新築工事 ダイヤモンドトラス造のスタンド付体育館  
延面積二千五百四十四平方米で九月末完成の予定

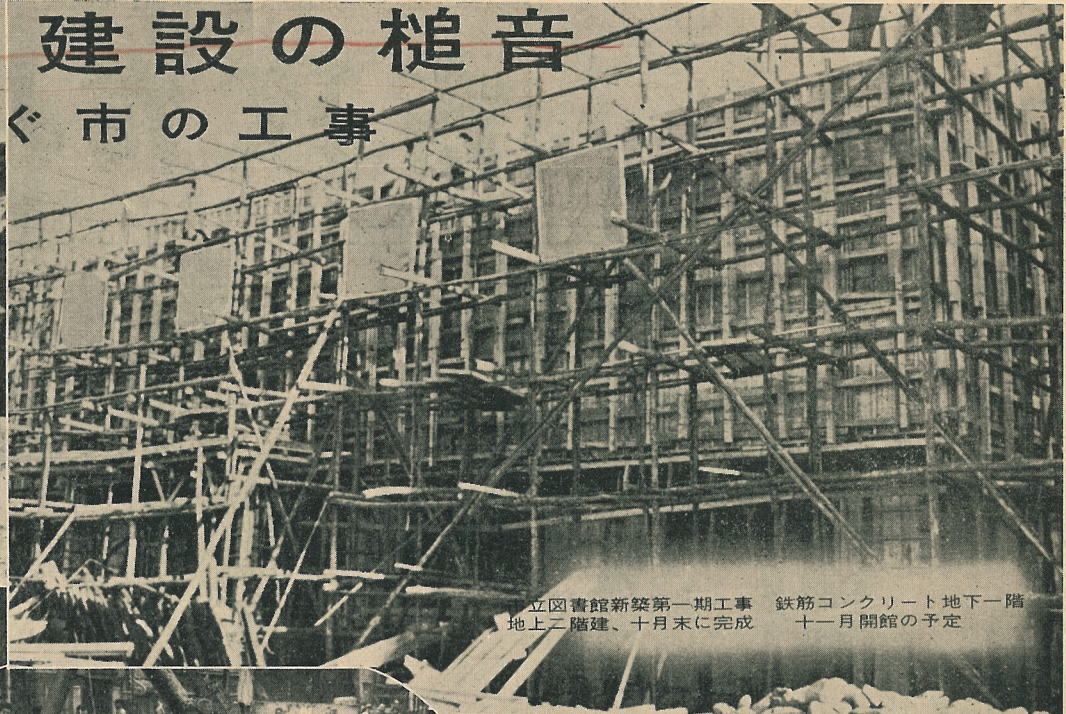

立図書館新築第一期工事 鉄筋コンクリート地下一階  
地上二階建、十月末に完成 十一月開館の予定



経町山の上一号通線道路舗装  
北辰中学校通学道路の舗装、巾員四米、延長二百四十米

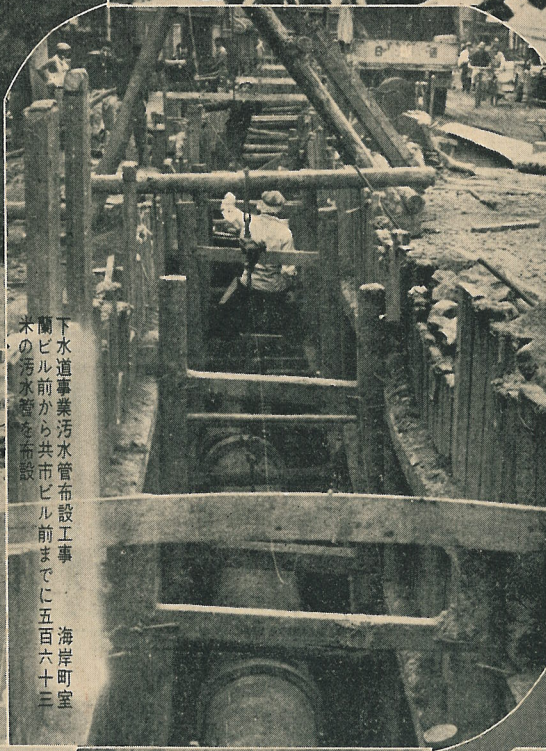

下水道事業汚水管布設工事 海岸町三米の汚水管を布設

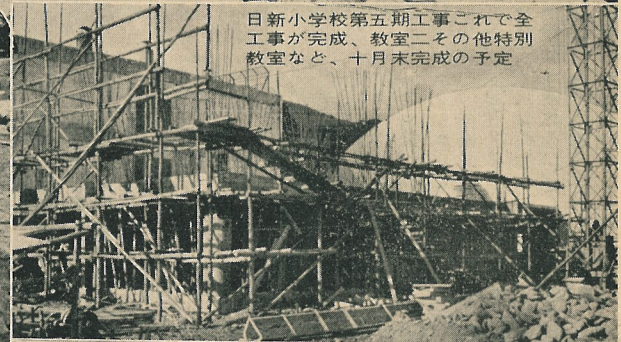

日新小学校第五期工事これで全  
工事が完成、教室二その他特別  
教室など、十月末完成の予定

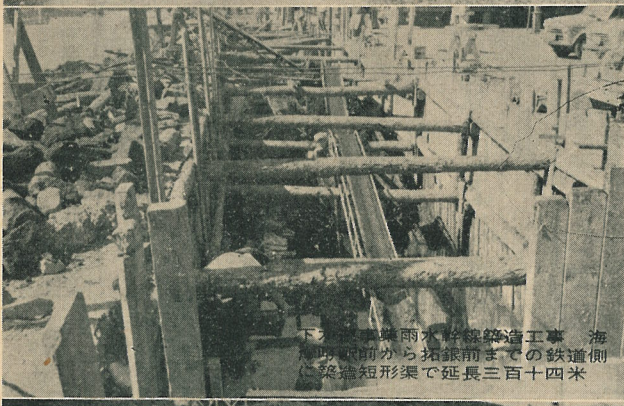

下水道事業雨水幹線築造工事 海  
岸町駅前から拓銀前までの鉄道側  
に築造短形渠で延長三百十四米



舟見町墓苑道路 開運町か  
らモトマリ墓地上を経て地  
球岬観光道路に通ずる、  
延長約七〇〇米

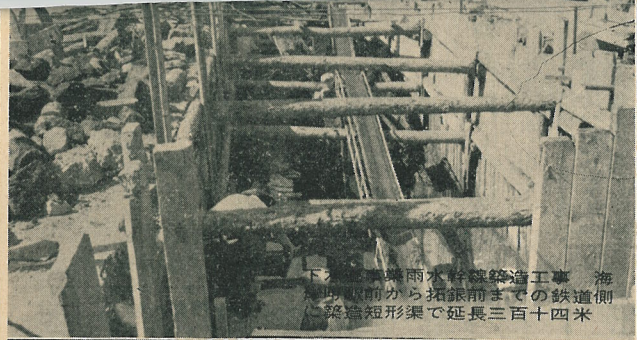

下野川排水幹線築造工事 海  
防線前から拓銀前までの鉄道側  
築造短形渠で延長三百十四米

業汚水管布設工事 海岸町室  
から共市ビル前までに五百六十三  
管を布設

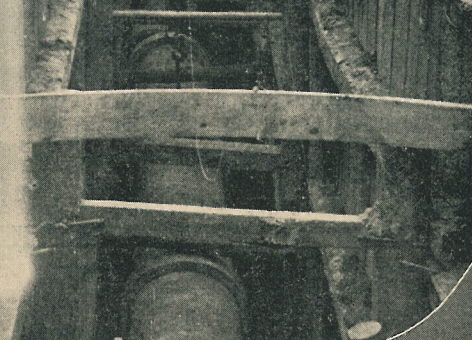

舟見町墓苑道路 開運町か  
らモトマリ墓地上を経て地  
球岬観光道路に通ずる、  
延長約七〇〇米

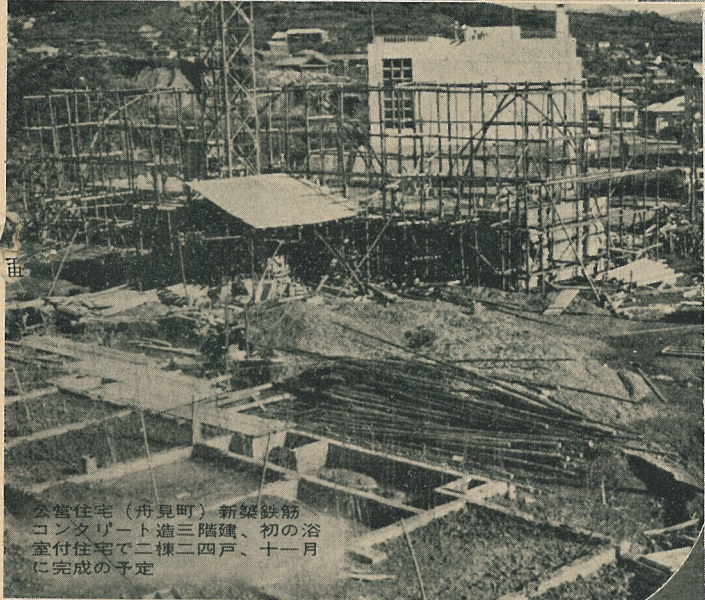

公営住宅（舟見町）新築鉄筋  
コンクリート造三階建、初の浴  
室付住宅で二棟二四戸、十一月  
に完成の予定



本輪西地区排水構工事  
西区通り二百米 熊谷通  
り百六十米を完成

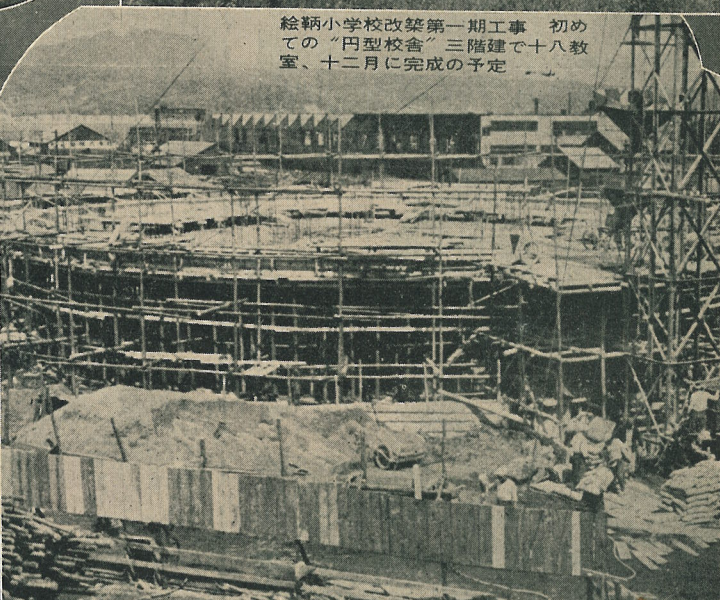

絵柄小学校改築第一期工事 初め  
ての“円型校舎”三階建て十八教  
室、十二月に完成の予定

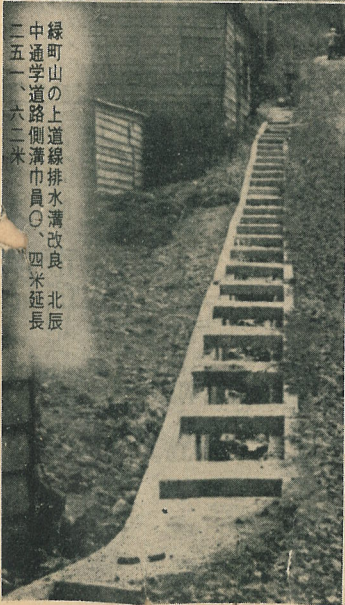

緑町山の上道線排水清改良 北辰  
中道学道側溝巾員〇 四米延長  
二五一 六二米



母恋町西町コンクリート側溝 巾  
員〇、三五種、延長四百十二米

# 工事着々完成

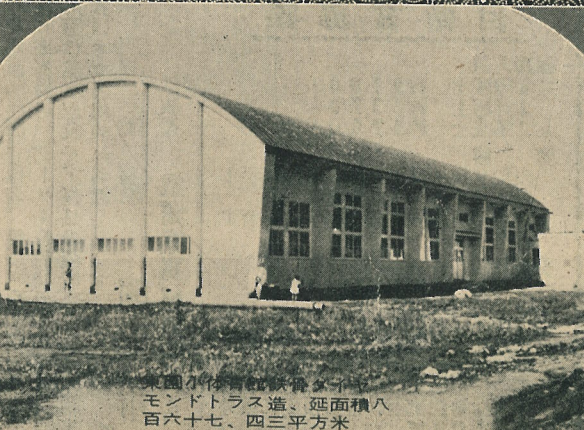

東園小学校鉄骨タイ  
モンドラス造、延面積八  
百六十七、四三平方米

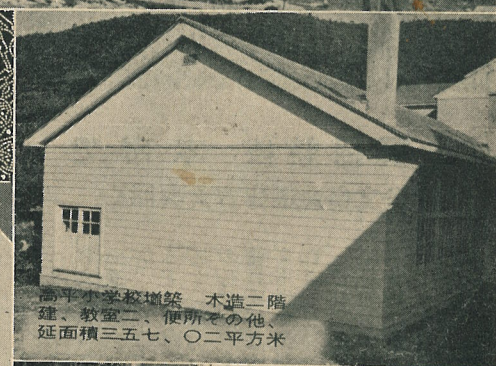

高平小学校増築 木造二階  
建、教室二、便所その他、  
延面積三五七、〇二平方米



舟見町南北四号通線鋪設  
栄高校グランド横 巾員  
六米、延長二七五米

室 蘭 市  
選挙管理委員会

T { 4,111 番  
2,385 }

◎来年は選挙ブーム

☆市 長 ☆市議会議員  
☆知 事 ☆道議会議員  
☆参議院議員

※名簿にもれると投票できません

“調査済の証が貼られましたか”

あなたの選挙権を登録しましょう

選挙人名簿を調製

市選挙管理委員会では、九月十五日現在で選挙人の資格調査を行つています。明年は、私達にもつとも関係の深い市長、市議会議員、知事、道議会議員のほか参議院議員とたくさんの選挙が行われます。したがって、ことしの調査にもれて選挙人名簿に登録されないときは、投票できないこととなりますので調査には、進んで協力下されるようお願いいたします。ことしの調査の対象になる人

- ▽ 日本国民であること。
- ▽ 昭和13年12月21日迄に生れた人であること。
- ▽ ことしの6月15日以前から引き続き本市に住所があること

協力委員が訪問調査

選挙人名簿を作るため九月十日頃から選挙協力委員（調査員）が各家庭を訪問して選挙人の資格調査を行つています。協力委員が行かれたならば、次のことから必ずお話し下さい。だまつていますと、名簿からもれることになります。

- ▽：家族の中で旅行者、出張、船員、入院患者、自衛隊員、同居者などの人があるときは、そのことを詳しくお話し下さい。
- ▽：アパート式の集団建物

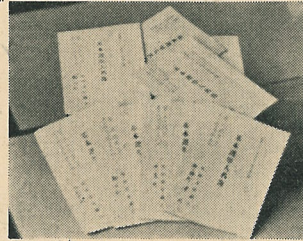

選挙人名簿とは、選挙権のある者をあらかじめ登録しておいて、投票の際これと照合することによって選挙の公正を図るためにつくられる簿冊です。

選挙権のある者でも、名簿につていないものは投票することができませんから、有権者は次に述べた名簿の縦覧の際にもれていないか、よく確認することが必要です。

選挙人名簿には、基本選挙人名簿と補充選挙人名簿とがあります。

●基本選挙人名簿＝基本

この登録資格の有無は選挙管理委員会が個々に調査して登録することに なつていますが登録もれや誤載をなくするため、

選挙人名簿の知識

選挙人名簿は、毎年一回 毎年十一月五日から十 選挙管理委員会が調製し 九月十五日迄に生れた人であること。九月十五日以前から引き続き本市に住所

選挙人名簿には、基本選挙人名簿と補充選挙人名簿とがあります。

●補充選挙人名簿＝補充

**調査済証**  
昭和33年9月15日現在

**選挙人  
資格調査**

世帯番号 No. \_\_\_\_\_

調査区	調査員印
No.	

室蘭市選挙管理委員会

選挙人名簿は、十一月五日から十一月十九日（十五日間）まで選挙管理委員会事務局、輪支所及び各出張所に備えてお見せしますから、自由にご覧下さい。

名簿は必ず確かめて

名簿に登録されていないときは、この期間内に選挙管理委員会へお申出下さい。さつそく名簿に追加登録します。期間が過ぎてからではどんな理由があつても追加することができません。

仕事の都合などで見に行れないときは、電話で問合せでもよろしいのですから必ず確かめるようにしましょう。

**船員基本  
選挙人名簿**

登録要件

- ①日本人で、年令二十才以上の
- ②船員法第一条にいう船員で
- ③陸上に一定の住所を有せず
- ④本年六月十五日以前から引き続き同一船舶所有者に雇用されている者

登録手続

①該当する船員は、船舶

海区漁業調整委員の選挙人名簿

申請 年令 者格のす又つ合漁同委④事、す以③  
申請 九五  
市選挙管  
市選挙管  
蘭漁業協  
機船漁業協  
漁業発行  
を提出。

あなたの名は選挙人名簿に載っています

来年は市議会議員、市長、知事、道議会議員、参議院議員の選挙が行われます





# 四肢の運動機能を改善

## 整形外科の施設紹介

☆市立室蘭総合病院に五月開設した「整形外科」は、四肢☆  
 ☆の運動機能を改善する科目として市民に親しまれ、利☆  
 ☆用者は増加しています。この整形外科には、病名によ☆  
 ☆つていろいろ矯正施設がありますのでお知らせします。☆

整形外科の  
 利用状況は、  
 現在一日平均  
 三十五人、多  
 いときは、五  
 十人以上と開  
 設当初からみ  
 て漸増してお  
 り、市内はも  
 ちろん伊達方  
 面からも来院  
 者があります

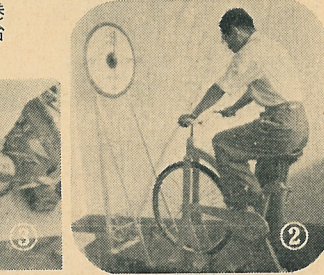
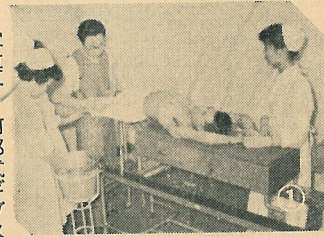

病名別では  
 小児マヒが多  
 く、以下腰痛  
 症、脱臼、斜  
 〇、骨折、斜  
 リエス等の四  
 肢の失患とな  
 っており、こ  
 の診療科目の  
 入院者は十四  
 人あります。

写真一 河郵式ギプス巻台  
 どんな方法のギプスにも  
 この器材一台で間に合う  
 ように設計されている  
 写真二 運動練習用自転車  
 主に下肢の復療法に使用  
 する。例えば骨折、小児  
 マヒ等でギプスまたは手  
 術をしたあとの下肢の機  
 能を回復する。  
 写真三 斜面けん引車  
 肩から腕にかけての神経  
 痛系の痛み(頸椎に原因  
 する頸腕痛)の場合に使  
 用する。  
 写真四 本島式背推矯正装  
 置 背推のコルセットま  
 たはギプスに使用する。  
 ※その他 漕艇練習機、歩  
 行補助機、児童車椅子な  
 どもあります。

平野整形外科医長談  
 「整形外科について、時  
 々々二重瞼にしたいく々  
 鼻を高くしたい」などの  
 問合せがありますが、整  
 形外科は四肢、背骨など  
 の運動器の失患を扱い、  
 その失われた機能を改善  
 をはかる診療科目ですか  
 ら一般にご認識願ひ、失  
 患者のご利用をお待ちし  
 ています。」

### ごみ焼きは風のない日に

#### 秋の防火はこうして

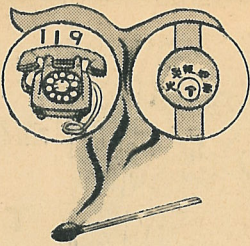

秋は平常でも風が強く、  
 空気が乾いており、ちよつ  
 とした油断から火事が多く  
 出で、特に警戒を要する季  
 節です。火を出さないよう  
 にしましょう。  
 ○：夏分から取付けたまま

のストープ、煙筒は、腐  
 蝕や破損が多いのでよく  
 しらべてから使うこと。  
 ○：屋外でゴミや紙屑を焼  
 くときは、風のない日を選  
 び、もよりの消防署、  
 出張所へ届ること。  
 ○：採暖のための火鉢やコ  
 ンロの炭火を盛りすぎた  
 り、また風のあたる所で  
 の使用はやめること。  
 ○：戸外にストープ等の簡  
 単なカマドを施設すると  
 きは、周囲を上方をよく  
 調べるこ

○：コタツをつくる際は、  
 内部の温度に注意し、過  
 熱にならないようにする  
 こと。  
 ○：火鉢やコンロ等で物を  
 干すときは、上にかけた  
 り、あまり近い位置で乾  
 燥しないこと。

★徐行と安全確認の励行  
 最近徐行違反、追越し  
 不適當による事故が多くな  
 つています。常に徐行と安  
 全を確認し、事故のないよ  
 うにしましょう。

★台風の被害防止  
 一 風で倒さそうな建物

★押売りに絶対買わない  
 押売りに絶対買わない  
 ようには、はっきりした態度  
 で断つて下さい。  
 それでも立去らないとき  
 には、隣近所か、もよりの  
 駐在所へ連絡して下さい。  
 ★自転車の登録実施  
 盗難防止に必ず登録しま  
 しょう。未登録の方は近く  
 の自転車店へどうぞ。  
 室蘭警察署

★押売りに絶対買わない態度  
 みんなで事故防止を

室内の温度に注意し、過熱にならないようにすること。

室内の温度に注意し、過熱にならないようにすること。

### 先人の霊を慰める

#### 南部藩士無縁仏の法要

室蘭地方の開拓に昂  
 献した南部藩士の無縁  
 仏の供養が、八月十六  
 日午後二時から杉木立  
 に囲まれた南部陣屋跡  
 の墓石前で市、室蘭南  
 部会、陣屋町会など関  
 係者が列席してしめや  
 かに行われました。  
 この無縁仏は、南部  
 藩がこの地に出張陣屋  
 を設けた際、辛苦に堪えそ  
 の任に当たるとともに、農耕  
 などにも従事して当地方を  
 開拓、この地にうずもれた  
 南部藩士三上治五衛門綱政  
 伴丈太郎政信、熊沢勘之  
 助、川目友八、淨放信士、  
 姓不詳七八郎、無名者一人  
 の七藩士で、昭和二十九年  
 南部陣屋百年祭の際にいま  
 まで散在していたものを一  
 堂に集葬し、先人の遺業を  
 偲び、手あつくその霊を弔  
 うため、毎月お盆に法要し  
 ています。

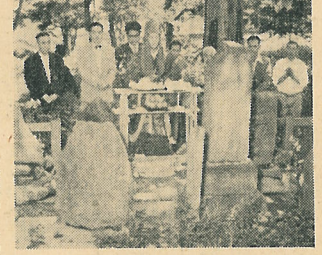

### 野犬掃とう実施

#### 24日から全市一円に

おとすれと  
 もに、野犬の  
 出はしめる時  
 期になりました  
 たので、こと  
 し三回目の野  
 犬掃とうを、  
 九月二十四日  
 から三十日ま  
 での一週間、  
 全市にわたつ  
 て実施してい  
 ます。  
 野犬掃とう  
 にはいまま

### 手数料のいろいろ

本	1枚	40円
抄	1枚	40円
謄	1枚	40円
籍	1枚	40円
戸	1枚	40円

### 新卒

室蘭公共職  
 員は、九  
 十日までを  
 明  
 業者を対象に  
 拓月間とし  
 みなさんのご  
 拓月間とし  
 みなさんのご

### 市民相談

市役所には  
 悩みを解決す  
 る場として、  
 戸籍、親族  
 その他どんな  
 も結構です。  
 場になつて一  
 い、よりよい  
 出すため、で  
 相談に応じて  
 遠慮なく利用  
 室)をご利用  
 待ちしていま  
 場所は民生

### 映画会の開催

医師会、歯科  
 力により、  
 料検診日々  
 保被保険者  
 券を配布し  
 用下さい。  
 △一日午前11時  
 午後5時  
 △二日午前10時  
 午後1時  
 午後6時

