

人口動態
(8月1日現在)

人口	131,885人
世帯	28,453世帯
出生	158人
死亡	41人
転入	1,715人
転出	1,488人

発行所 室蘭市役所 所 潔
編集人 西田
印刷所 有限会社 室蘭印刷所

室蘭 市政だより

国保の 市営について
今春三月末に調査事務を始め、五ヶ月を経て、いよいよ国民健康保険事業の市営が市議会で決定いたしました。
国保事業は、昭和二十二年に国民健康保険組合が設立されて、今日に及んでいるので、新しく生れたわけではありません。
現在の見通しでは、組合は本年の九月三十日まで事業を続け、その翌日の十月一日から、市が事業を開始する予定です。
くわしいことは、十月号でお知らせいたします。

才83号
毎月1回10日発行

▽昭和三十三年度室蘭市才
入才出更算
▽特別会計室蘭市国民健康
保険事業費設定の件(国民
健康保険事業の市営に
より国民健康保険事業の
経理は特別会計で執行)
▽特別会計室蘭市港湾整備
事業費設定の件(地方財
政法の改正により港湾整
備事業を特別会計で執
行)
▽特別会計室蘭市と畜場費

国保条例など可決
8月27日
「8月31日」 才四回臨時市議会

才四回市議会臨時会は、八月二十七日から三十一日まで開会されました。この議会で提案された案件は、室蘭市国民健康保険条例をはじめ、議案二十七件、その他諮問、報告、陳情、請願などで、いずれも原案どおり可決されました。主な議案は、つぎのとおりでした。

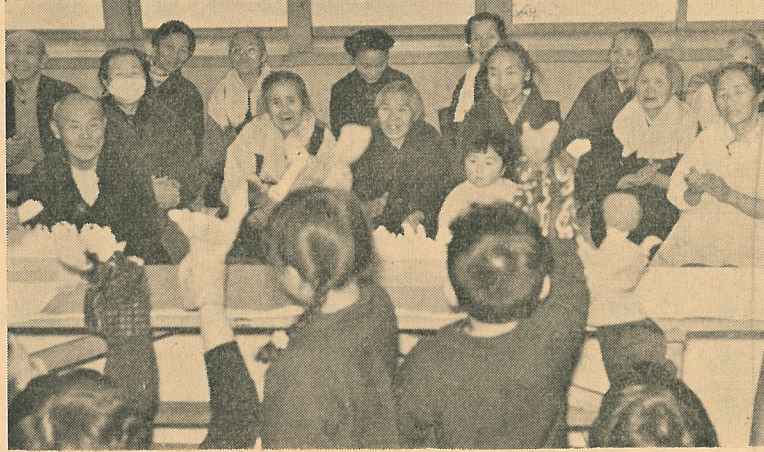

(写真は母恋保育園園児の指人形劇に遊ぶ敬老荘の入荘者たち)

9月15日～21日
としよりの福祉週間

おとしよりをたいせつに

「としよりの日」として親しまれている「としよりの福祉週間」が近づきました。九月十五日から一週間、各所でそれぞれこの週間に基づいた行事が行われます。五月の「子供の日」には、わが子の将来を祝う親も、祝福される子供も、ともども楽しい日を過ごしましたが、今度は、世の荒波にたえてこられたおとしよりに、感謝と敬愛といたわりの気持ちをこめて、この日を老人の楽しい天国の日にして上げたいと思います。

このような気持は「としよりの日」のみでなく、つねにわたくしたちが抱いているのが当然ですが、きびしい毎日の生活のために、なおざりになったりすることがあります。

老人は、生活の智者です。し、家庭生活においても、

敬老荘慰問者
(八月分)

- ▽一日 伊達町山下町 齊藤様
- ▽三日 中島町二四八 カトリック教会様
- ▽八日 中島町社宅四四五 の池多舞踊研究会池田幸子外三〇名様
- ▽十日 室蘭民報社々長 谷村金次郎様

応募要領

▽賞品 マケンのパレールポイルまたはグロップのうちいずれか一品
五名以上の正解者があつた場合は、抽せんにより五名に差上げます。
▽応募用紙 本紙削込みの用紙を使用のこと。
▽あて先 市役所税務課および輪西支所、各出張所の「納税クイズ投票箱」に入れ、下さい。
▽締切 九月二十日(郵送の場合)は市役所税務課あてとし、同日の消印を

納税クイズ

有効とします。
▽使用文字 当用漢字と現代かなづかいを使用のこと。
▽審査 クイズ解答原文は、厳封の上、税務課で保管し、この原文に合致した解答を、正解とします。
▽発表 解答および正解者氏名は、翌月号の本紙に発表します。
▽注意 応募者は、室蘭市民に限る。この規定で反するものおよび判断できないものは無効になります。希望の賞品に○印を付けて応募のこと。

昭和31年度市税決算額調 (単位円)

税目	調定額	収入済額	収納率
市固	181,832,921	156,103,379	85.6
民定	323,787,248	299,591,189	92.0
資車	4,616,973	3,431,751	74.3
転荷	39,597,830	39,597,830	100.0
たガ	48,233,776	48,233,776	100.0
気使	8,471,016	8,471,016	100.0
有物	3,657,798	915,561	25.0
法計	610,197,562	556,344,502	91.1

引揚者の請求に 証明書類を必ず

引揚者給付金の請求については、七月号でお知らせしましたが、請求書にはできるだけ多くの資料を添付して福祉事務所社会係へ提出して下さい。

なお、当時の証明書類にはつぎのようなものがあります。

▽引揚証明書のない方で引揚者援護物資の配方はその証明書類を提出して下さい。

▽在外居住の証活の本拠の証明

◎在外公館、引揚、身分等

良い所を認め合い、持ち出し合うて生活することが、老人にとつても何よりのしあわせであり、それがひいては、美しい社会生活の基礎になることだと思えます。最近では、医学がたいへん進歩して、わたくしたちも少し分長生きできるようになりました。この中に老いも若きい幼きましよう私たちは、老人を守り、より向うして、住みよ会をつくるようましよう。

才三回 納税クイズ

市税の 決算につ

昭和三十一年度の市税の収入は、いまいちよく、納税率は、このこと、市のおねい頭から賜と深く感謝し、今年度納税状況は、前比若干上廻り、今後一層ご協力のほ

旧法による税収入	3,657,798	915,561	25.0
計	610,197,562	556,344,502	91.1

請求には 書類を必ず添付

持ち出
りまし
た。こ
の際
けら
う
とが、
ち
に
老
い
も
若
き
も
力
い
つ
ぱ
の
し
い
ゆ
き
ま
し
よ
う。
か
ひ
い
私
た
ち
は、
老
人
の
し
あ
わ
せ
を
守
り、
よ
り
向
上
さ
せ、
そ
う
し
て、
住
み
よ
い
明
る
い
社
会
を
つ
く
る
よ
う
努
力
い
た
し
ま
し
よ
う。

書類を必ず添付
▽引揚証明書（引揚証明書
らせし
て
な
い
方
で
引
揚
当
時、
引
揚
者
援
護
物
資
の
配
給
を
受
け
た
方
は
そ
の
証
明
書
）
▽在外居住の証明書（生
活の本拠の証明になる書
類）
▽在外公館、居留団体等
が当時発行した外地居住
引揚、身分等を証明する
書類に
あり

書類または許可、認可等
に関する書類。
◎外地関係の団体、会社等
が当時発行した外地居住
引揚、身分等を証明する
書類。
◎当時の確実な資料を現有
することができません。
この選挙人名簿（基本）は、毎年九月十五日現在
で作られます。
今年も九月十五日を期して皆さんの家に選挙協力
委員が有資格者の調査に行きますから該当者は一
人ももれなく「選挙人資格調査票」をその場で書
いて協力委員に渡して下さい。

9月15日を期して 選挙人の資格調査を実施

資格調査票を協力委員
に出す人は
◎日本国民で満二十才以上の人（昭
和十二年十二月三十一日までに生
れた人）
◎今年六月十五日以前から本市に
住所を有している人。
◎禁治産者や刑に服役中でない人。
協力委員がお宅にこられ
たら
◎旅行者、出かせぎ、船員、自衛隊
員等の人がおられたら必ず申し出
て下さい。
◎同居人、間借人のいる家も忘れず
に申し出て下さい。
◎修学のため、室蘭市に来ていて同
居や間借などをしてしている学生、生
徒も必ず申し出て下さい。
◎調査票に書く氏名、生年月日、本籍は戸籍の
とおり書いて下さい。

等の記載がある戸籍書類
◎通信文書（当時の日附印
があるもの）
◎外地において受払がある
預貯金通帳。
◎持帰り証券等預り証。
◎市町村長が発行した引揚
による転入または、外地
移住による転出に関する
証明書。
◎引揚者援護物資配給証明
書。

日誌（八月）

- 一日 市十回市内バス連
絡協議会、根室市制施
行、自然に親しむ厚生運
動（二十日）
- 二日 教育委員会定例会
- 三日 土地地区画整理審議
会
- 四日 二期夏季養護学
校入校式
- 五日 A・C・C 視聴覚
研修会
- 六日 広島原爆記念日、
京浜港運管審議会委員一
行来蘭
- 七日 石井開発庁長官来
蘭
- 八日 建設省監査官一行
来蘭
- 九日 道衛生部長来蘭、
建設常任委員会
- 十日 二期夏季研究学
会
- 十一日 議員協議会、昭
和三十二年新任教員の
研修会、A・C・C 視聴
覚研修会
- 十二日 衆議院国土総合
開発特別委員会二期修了
式
- 十三日 義宮様来蘭、総
務常任委員会
- 十四日 吹奏楽団合同演
奏大会および室蘭市の歌
普及会
- 十五日 市十回室内大
会
- 十六日 市十回室内大
会
- 十七日 市十回室内大
会
- 十八日 市十回室内大
会
- 十九日 A・C・C 視聴
覚研修会
- 二十日 最高裁垂水裁判
官一行来蘭、港灣施設増
強対策特別委員会、市
一回市内バス連絡協議会
棟方志功板面碑建立除幕
式
- 二十一日 運輸省港灣局
管理課岡補佐官一行来蘭
- 二十二日 清和市政委員
会、土地地区画整理審議
会
- 二十三日 自治庁石川市
町村税課長一行来蘭、
港灣施設増強対策特別委
員会、胆振地区工業地帯
調査に伴う工場調査票記
載要領説明会
- 二十四日 国際地理学会
一行、厚生省楠本正康氏
福井市議会議員一行来蘭
議会議事委員会、消防分
団長会議
- 二十五日 大谷派訓誦教
務局長・安藤札幌宗務所
長一行来蘭、市十回市議
会臨時閉会、議員協議
会、本会議開催
- 二十六日 本会議開催
- 二十七日 建設常任委員
会、建設常任委員会、国
保市営に関する特別委員
会
- 二十八日 本会議開催
- 二十九日 総務常任委員
会、建設常任委員会、総務常
任委員会
- 三十日 厚生常任委員会
議会議事委員会、議事常
任委員会
- 三十一日 市十回市議会
臨時閉会

当市で課している税金は

市税固定資産税自転車 荷車税たばこ消費税電気 ガスのほか目的税とし て都市計画税があります

希望
賞品
ケローブ

ハレーボール
バレーボール

応募者
室蘭市 町 番地
氏名

納税クイズ

解答

納税は日掛月掛心掛と
いわれるごとく日頃の納
税計画が大切です最近
町別の納税貯蓄組合が
つぎつぎと設立されてい
ますまだ未加入の方は
もよりの組合に加入しま
しょう。

市二回納税クイズは、応募
者多数のうち抽せんの結果
つぎの五名の方が当選しま
した。

- 輪西町一五八 中谷菊枝
- 御崎町六三 高崎郁子
- 知利別町一三〇 堀八重子
- 東町末広社宅 山本末吉
- 栄町八九 坂井芳美

（写真は今回の賞品）

とが、ち
に老いも若
きも力い
つぱのし
いゆきま
しよ
う。かひ
い私た
ちは、老
人のしあ
わせを
守り、よ
り向上
させ、そ
うして、
住みよ
い明る
い社
会をつ
くるよ
う努
力い
たし
ま
し
よ
う。

とが、ち
に老いも若
きも力い
つぱのし
いゆきま
しよ
う。かひ
い私た
ちは、老
人のしあ
わせを
守り、よ
り向上
させ、そ
うして、
住みよ
い明る
い社
会をつ
くるよ
う努
力い
たし
ま
し
よ
う。

水が家庭にくるまで

上水道施設の話

▷…水源から家庭までの給水系統図…◁

(川から取水するところ) (導水管) (水を清浄にするところ) (送水管) (貯水するところ) (配・給水管) (需用者) (使用量百分比)

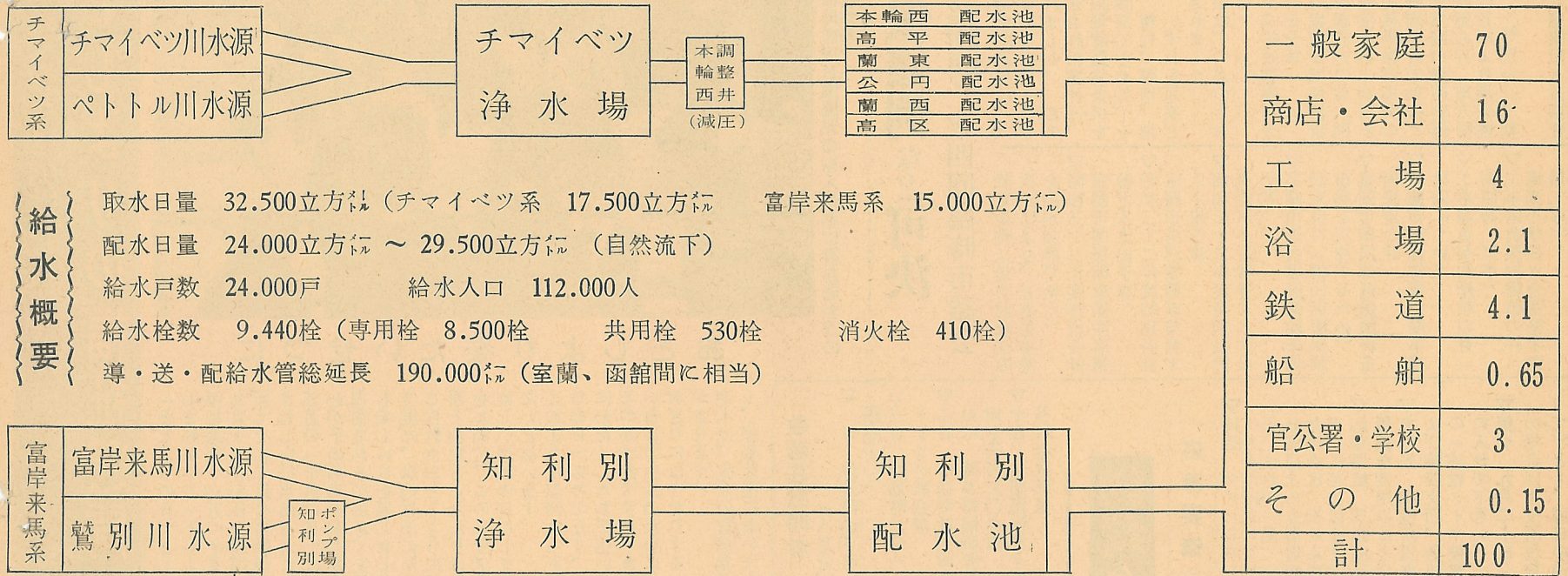

給水概要

取水日量 32,500立方メートル (チマイベツ系 17,500立方メートル 富岸来馬系 15,000立方メートル)
 配水日量 24,000立方メートル ~ 29,500立方メートル (自然流下)
 給水戸数 24,000戸 給水人口 112,000人
 給水栓数 9,440栓 (専用栓 8,500栓 共用栓 530栓 消火栓 410栓)
 導・送・配給水管総延長 190,000メートル (室蘭、函館間に相当)

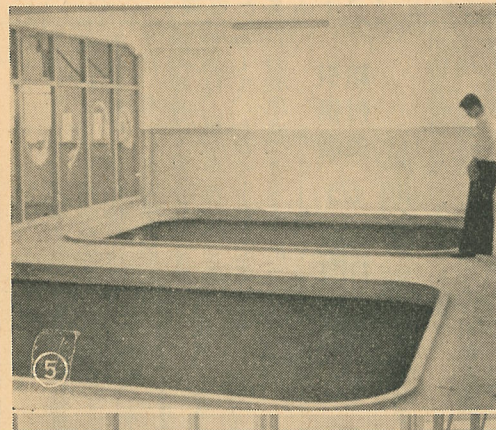

使用量1人1日 250リットル

本市の給水系統は、昭和十三年着工、昭和十五年落成の才二期水道拡張「チマイベツ系」と、昭和二十六年着工、本年落成予定の才三期水道拡張「富岸来馬系」の二系統があります。

既設の「チマイベツ系」は本輪西町、高平町、中島町、御崎町以西旧室蘭地区に給水し、新設中の「富岸来馬系」は、利利別町、水元町、高砂町、東町、輪西町、中島町の一部および幌別町、鷺次大工場が建設されています。

しかし、本市は本重工業商港都市となる位置を占め、条例施行に伴い、開発計画の一環として、

給水系統

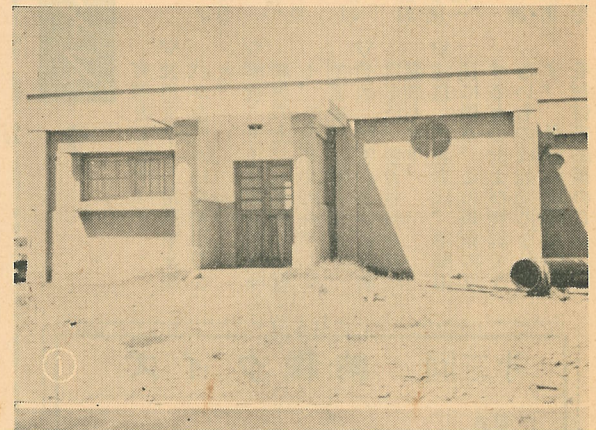

系統

別市街に給水しています。この計画給水人口は、前者が七万人、後者が六万人計三十三万人で、一人一日二百五十リットル、総日量三万二千五百立方メートルの給水量を予定しており、これは、昭和三十五年の推定人口十五万人に対する給水普及率八五%程度とみて十三万人を計画したもので、まだ給水人口が満度に達しないため、水量に若干の余裕があります。

しかし、本市は本道唯一の重工業商港都市として重要な位置を占め、工場誘致条例施行に伴い、本道総合開発計画の一環として、遂次大工場が建設され、これ

に伴い人口が増加し、給水量の増加が著しく、才四期水道拡張計画を必要としている現状にあります。

チマイベツ浄水場

市の中心から十キロメートル離れ、海拔百七十五メートルの高原にあります。広大な場内は、美林に囲まれて地上一階、地下二階の豪壮なるか池と附属施設が配置され、しばふ、花壇、藤棚、いけ、噴水等が点在する等自然と人工の美がよくマッチした市民の憩いの場となっています。定期バスの便があるので、

最近では、土、日曜などは一日三百名をこえる入場者があります。入場は、水道事業普及のため大いに歓迎しておりますが、つぎのことがらを、守るようにして下さい。

- ▽入場の際は、場内事務所へ申出で下さい。
- ▽許可なく大型車を乗り入れないで下さい。
- ▽場内および周囲の樹木や草花をいためたり、紙その他を投げ捨てないで下さい。
- ▽場内は、場所がら清潔第一にとどめ、この立派な施設と環境整備に、ご協力下さい。

知利別浄水場

海拔八十メートルの山頂を一変させ、軍艦島のような偉容をみせて、目下昼夜兼行で工事中で本年十月末完成の予定であります。

場内は、着水槽（高速沈殿池）ろか池、洗淨水槽、塩素滅菌室計量室、配水池等が配置され、各施設は、最新科学の粋を集め、ワンマン・コントロールのオートメーション方式による道内初の浄水場である。完成後は、眺望絶佳、交通の便もよいので、「チマイ

ベツ浄水場と同様市民の行楽地とも考え、この附近一帯を知利別公園にする計画もされています。

写真説明

- ① 着水槽（知利別）
- ② アクセレーター（知利別）
- ③ アクセレーターの内部
- ④ ろか池（知利別）
- ⑤ ろか池の内部
- ⑥ ろか池中央管理室（ワンマン・コントロール）
- ⑦ 富岸水源池
- ⑧ 人出にぎわうチマイベツ浄水場

