室蘭
市政だより

第25號
毎月1回15日発行
発行所　室蘭市役所
発行人　高橋栄一
印刷所　室蘭民報社

人口動態

（十一月一日現在）

世帯數	二三、七〇六
人口	一一一、七二三
男	五六、七七八
女	五四、九四五
死亡	七五

十月定例市議會
十五件の審議を終る

十月の定例会は十七日より十一月一日まで六日間にわたり十五件について審議され、議題および審議内容は次の通り

▽十月二十七日（第一日）
午後一時三十分開会、金澤五日間と決定し有馬良助氏死亡による欠員中の土木委員長を山口政一氏と決定散会した

▽十月二十八日（第二日）
午後一時五十五分開議
議案1号報酬及費用辯償條例中改正の件2号給料旅費支給條例中改正の件3号室蘭市議会議員の六件を一かつ上程理事者より提案説明あり1号、2号、3号4号、5号の五件は財政委員会に付託され午後四時十三分散会
議案6号は厚生委員会に付託された、議案提出理由は次の通り
1号市議会議員中より選任されて監査委員に対し日当を支給することとしたい
2号旅費額の固治料及日当については現在の物價に比較して低いので改正したい
3号国の関係法令の改正により支給しない
4号、5号の五件は財政委員会に付託され午後四時十三分散会
6号墓地の使用料は現下経済事情に即応しない、また管理上も支障があるので使用料を増額したい

▽十月二十九日（第三日）休会

▽十月三十日（第四日）
議案7号室蘭市営体育施設使用條例設定の件8号市有地埋立に関する協定設定の件1号無物寄付の件1号室蘭市警察消防職員給料旅費支給條例中改正の件2号労働会館寄付採納の件13号労働会館使用條例散会

中小企業者に福音！
待望の融資始まる
信用組合で20日から受付

信用組合を通じて、これら業者に金融あっせんの途を講ずるため、中小商工業者に対する融資の取扱を信用組合に委託することになつたこの融資は全道ではじめてのことであるが内容は次の通りである

▽申込人の資格　資格は信用組合員であると否とを問わず市内で同一事業を一カ年以上営んで経営の合理化、移出入関係、企業の維持発展などに資金を使途することが要件であるが経営年数一カ年未満の者でも事情によつては融資するから御相談下さい

▽融資手續及び方法　市役所、中小企業相談所、信用組合に備付てある中小企業融資申込書に自分の経営実績を誠実率直に、かつ返済方法を明瞭に書いて使用組合に提出して下さい受付後は遅滞なく信用調査をし、運営委員会に付議し運営委員はその実地調査に基いて融資の可否を確定しその結果を速やかに申込人に通知することになつております

▽融資限度及び償還期限　融資額は一口最高三十万円で貸付期限は六十日ない至一カ年の月賦償還を原則としますが賦払の事情ある場合はこれを超えることができます
申込金額二十万円以下で融資期限が六十日以内のものについては運営委員会の審査を必要としません

▽借入金の利率　融資の利率は一〇〇円に対して日歩三錢の割です

▽運営委員會の組織　委員は五名で委員長白井彰三郎委員長代理吉道直治検事出川保助（使用組合庶務主任）柴田半次（同管村主任）鈴木商工係長（市役所）で毎月十二日（日曜祭日は翌日）月例委員会を開くことになつている、この制度の趣旨はあくまで中小企業の金融難を打開してその振興発展に寄与するものであるから生活資金などに使途されれば、その目的に背反するばかりでなく唯一の途が閉ざされることになるから、したがつて趣旨を理解され、共存共榮のためにも大いに利用されることを希望します

馬市人氣を呼
取引15頭　明年も開

戦後初めての馬市が室蘭競馬に引続いて十一月七、八の両日室蘭競馬場で開催された、出場馬は室蘭村近からの三十五頭であつたが天候に恵まれたことと重立に関する協定設定の件1号無物寄付の件1号室蘭市警察消防職員給料旅費支給條例中改正の件2号労働会館寄付採納の件13号労働会館使用條例

道内はもちろん本州方面からも牛馬商が集り村自名に達し盛況なセリが行われ十五頭の取引があつた、農家は五万円から最低一万二千円で鮮馬三頭、次郎

室蘭競馬

本室蘭競馬の最後を飾る室蘭競馬は秋晴れに恵まれて十一月三日から四日間行われたが、四日間の馬券総売上げ三百九十九万七千五百円と当初の悲観予想に反

水族館
専門

本市には昨年来夢の龍宮として十一月で道立水族館の誘致を関係局に対し強力に運動を展開し来た結果遂においても意々その必要性が認識され十月二日北道水族博物館設置準備委員会発足されたのであるが、本市は於ても更に本運動の重要性と必要性を一層と痛感し、去る十月二

中小商工業者に福音！
待望の融資始まる
信用組合で20日から受付

信用組合を通じて、これら業者に金融あっせんの途を講ずるため、中小商工業者に対する融資の取扱を信用組合に委託することになつたこの融資は全道ではじめてのことであるが内容は次の通りである

▽申込人の資格　資格は信用組合員であると否とを問わず市内で同一事業を一カ年以上営んで経営の合理化、移出入関係、企業の維持発展などに資金を使途することが要件であるが経営年数一カ年未満の者でも事情によつては融資するから御相談下さい

▽融資手續及び方法　市役所、中小企業相談所、信用組合に備付てある中小企業融資申込書に自分の経営実績を誠実率直に、かつ返済方法を明瞭に書いて使用組合に提出して下さい受付後は遅滞なく信用調査をし、運営委員会に付議し運営委員はその実地調査に基いて融資の可否を確定しその結果を速やかに申込人に通知することになつております

▽融資限度及び償還期限　融資額は一口最高三十万円で貸付期限は六十日ない至一カ年の月賦償還を原則としますが賦払の事情ある場合はこれを超えることができます
申込金額二十万円以下で融資期限が六十日以内のものについては運営委員会の審査を必要としません

▽借入金の利率　融資の利率は一〇〇円に対して日歩三錢の割です

▽運営委員會の組織　委員は五名で委員長白井彰三郎委員長代理吉道直治検事出川保助（使用組合庶務主任）柴田半次（同管村主任）鈴木商工係長（市役所）で毎月十二日（日曜祭日は翌日）月例委員会を開くことになつている、この制度の趣旨はあくまで中小企業の金融難を打開してその振興発展に寄与するものであるから生活資金などに使途されれば、その目的に背反するばかりでなく唯一の途が閉ざされることになるから、したがつて趣旨を理解され、共存共榮のためにも大いに利用されることを希望します

厚生館誘致運動

専門委員設け活發化

十一日午前九時半の市会議室に於て第一回室蘭市立水族館誘致期成会発開催した結果今後に於ける運動方針について積極的な意見の交換があり本運動を一日北道員会発展と活発化せるためその本市に於て一翼として専門委員を設ける事に決定、道観光課その他関係文化関係に対し強く運動を開始する十月二

各専門委員の氏名次の通り

▽専門委員

飯田義雄（市議会産業委員長）

青山正男（商業委員）増田一（同）石川太治（同）田中岩一郎（同）泉谷鋼一（同）田中秀雄（室蘭商工会議所事務局長）奥田四郎（北海道大学理学部理事）

▽厚生委員会報告

議案6号原案通り可決すべきもの認める

呼ぶ

開く計畫

競馬好成績

見沢の場合たつている

募金團体に注意

最近各地に於て戦災者救護募金の募金と称し各種の図書又は物品（例えば雑誌絵葉書ノート）等を一般家庭又は学校、会社等訪問して販売している色々な團体

葬祭用酒増配

冠婚葬祭引揚者に時配しております酒は最近の酒類需給状況の緩和により従来の二級酒一升を十一月六日より三升に改定しました、なお価格は一升三九円で

帳記簿経営

グループ作ろう

人数者の方は不便の方が多く完全に記入することは困難と思いますが今から準備することが必要と思いますしかし年二回や三回の説明会の開催だけではとても普及に納得行く迄御指導することは難しく「記帳グループ」の結成をお奨めします

「グループ」結成の方法は記帳希望者が自主的に組合員或あるいは業種別、地域的に適当な数の「グループ」を作ゝなるべく「記帳能力の優秀な」そして熟練のある方が中心となることは特に望ましい

のど自慢共募

四千圓余の純益あぐ

十一月十日午後一時から午後八時まで労働会館で開かれた、赤い羽根募金、どん帳歌謡コンクール大会は三つのカネが鳴らされ押しかけた六千名の出場者と、道南地区市町村対抗コンクール出演者が参加して歌いまくり約四百名の観衆を喜ばせ午後八時からの決勝で五名の入選者が決まった、これにあげられた四千五百円の純益は貧しい人に送られる共同募金にくり入れられた

（写真は共募コンクール風景）

道教委選擧

室蘭市開票結果

十日に行われた北海道の教育知事ともいうべき北海道教育委員会の委員の選挙の開票は翌十一日室蘭小学校、午前八時三十分開箱投票総数二一、九一九票で内有効投票二一、八〇五票で各候補者の得票数は次の通り

▽水島ヒサ二二、三二四票

▽木呂子敏彦一、七八七票

▽伊賀省　三、六七六票

▽西野金助　五、五七八票

▽杉之原鮮一一、四四〇票

なお無効投票は従来と違つて候補者の選択が困難のため白票が多く職員のようなものは見当らなく事務当局者を喜ばせた

室蘭教委投票成績

（注①男②女③計）

有権者	投票数	投票率
① 一、八九八	六三三	三三・四〇
② 一、九五五	四五三	二五・九四
③ 三、八五三	一、〇九五	二九・三
① 一、五二四	四三七	二九・二
② 一、五九九	九三三	二〇・六
③ 三、一三三	九八七	三〇・三
① 一、七一四	六三三	三三・四〇
② 一、五五九	四五七	二九・九四
③ 三、〇三	九九四	三〇・六
① 一、八九八	六三三	三三・四〇
② 一、九五五	四五三	二九・九四
③ 三、八五三	一、〇九五	二九・三
① 一、五二四	四三七	二九・二
② 一、五九九	九三三	二〇・六
③ 三、〇

第25號　昭和25年11月15日　室蘭市政だより　（昭和23年8月3日第三種郵便物認可）

室蘭市の人口

一一〇、四四二人　二二、五四一世帯

十月一日世界センサスの一環として行われた、戦後はじめての国勢調査は市民各位の絶大な協力の下に終了したので集計を急いでいたがこのほど大体において終了した、この調査による室蘭市人口概数は十一万四百四十二人、二万二千五百四十一世帯で内男が五万五千七百十二人、女五万四千七百三十人と男が九百八十二人多くなっている

これを昨年十月一日の常住調査の際に比べると人口三千二百八十四人、世帯で三百三十五増えていることになる、また過の総人口は四百二十八万人で昨年同期の常住人口調査に比較して十万人余の増加である

市政功労者表彰

恒例の室蘭市市政功労者表彰式は十一月三日の文化の日午前十時から市議会議室で挙行次の通り表彰された

▽教育功労者＝吉田知一（本市の学校長として勤続二十七年教育、文化の向上に貢献大なり）伊藤久市（本市の教職員として勤続三十四年教育、文化の向上に貢献大なり）

△吉村功労者＝津田喜平治（鋼厚小学校新築に際し所有地六千坪を校地として市に無償寄付）

◎八年勤続者＝大曽根一郎（市議会議員）増田一（市議会議員）

◎二十年勤続者＝奥谷喜（市議会議員）松崎徹八（市議会議員）斎藤豊（副分署長）須田墨太郎（使丁）

◎十年勤続者＝竹井清一（市務庶員）寺地芳男（市事務庶員）清水勝一郎（市事務庶員）杉本友吉（市事務庶員）林義郎（市事務庶員）原公治（市事務庶員）田川長治（副部長）酒本久平（部長）河野江（清掃員）松岡喜（調員）谷川斎明（管理人）木元久次郎（工手長）田中和雄（工手）中村秀雄（工手）高野鋼輝（工手）松岡延一（使丁）斎藤チヨ（使丁）

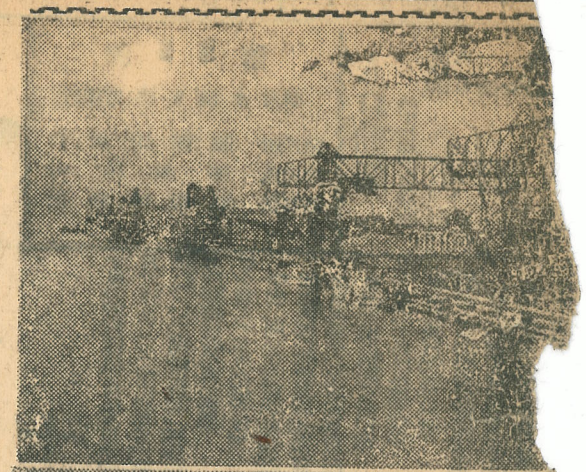

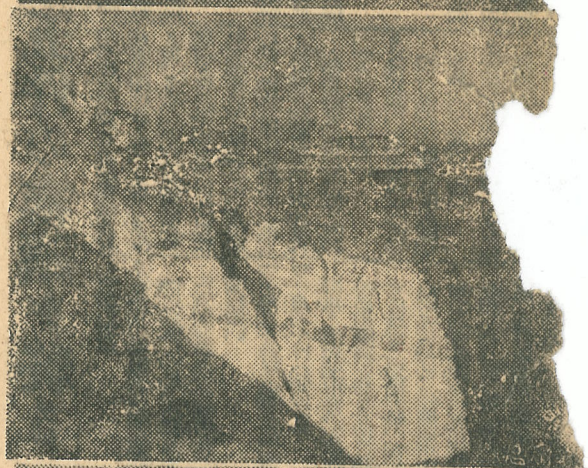

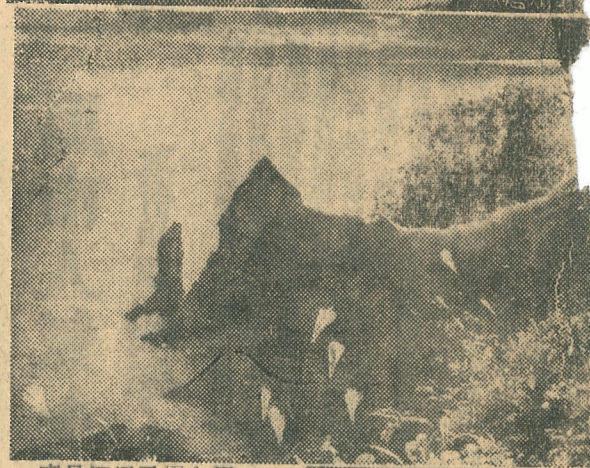

少いたん白質摂取は必要量（カロリー）

小學校榮養調査

在宅結核患者に砂糖増配

九日より自宅に於て療養している結核患者に榮養の改善向上のため主食を一日当り二四〇グラム加配していたが今回さらに九月分砂糖の配給と同時に調味用砂糖を増配し一層の榮養改善を図ることになりましたので該当の方は保健所長よりの在宅結核患者であることの證明の交付を受け支所出張所分室に砂糖購入通帳を提示増配の手続を取って下さい一人当り三〇〇グラムが増配されます、なお現に主食の加配を受け保健所長の交付した證明書の有効期間が切れていない方は砂糖購入通帳を提示下さい

終戦後の混乱した経済事情における国民の食事情はその榮養低下も著るしく特に発育期の児童に及ぼした影響は至大なものがあった、食事形態が児童等の新陳代謝、消化吸収その他成人のそれと異るにかかわらず、児童成人の別なく扱われている現状では、その必要摂取量を知ることも興味のある問題であると思う、以下述べる点は市体育係で調査した小学校児童の摂取榮養量についてであるが、単にこの榮養調査についてみただけでは完全とはいえないけれども次の図表の如く一般的傾向として最近はカロリーは大体必要量に近くとられているが発育期に一番大切な蛋白質特に動物性蛋白質の乏しいことは遺憾なことである、こん度アメリカからの厚意によって行われることになった完全給食が全市小学校に実施されることは今後の児童の栄養状況に期待する点が大きいと思う

図表①は昭和二十二年と本年とを比較した児童の学校における榮養計算摂取状況であるが昭和二十三年度においては学校給食を含めても〇カロリーにはるかに及ばず蛋白質においても同様の状況で本年度は相当改善されて給食を含めた場合若干必要標準をオーバーしている状況にある、しかし給食（図表の白くあらわれた部分）を除く場合は標準に達していないことを示している

図表②においては本年の調査であるが第三学年生五十三名の栄養調査であるが家庭の事情または辨当の大小その他調査の関係があると思われるが摂取量の差が著しくこれを是正するためにも標準量をもって実施されることが望ましいと思う

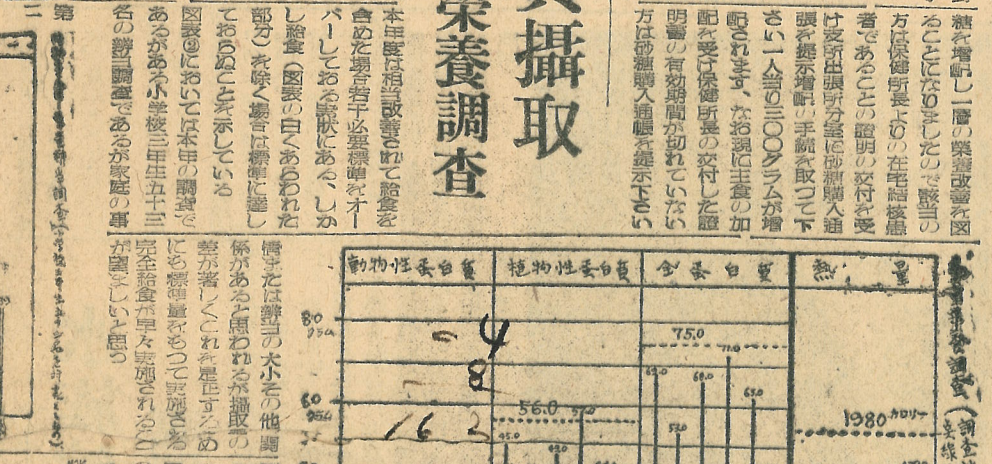

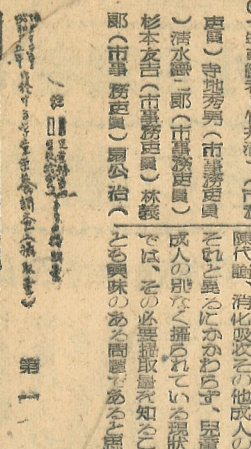

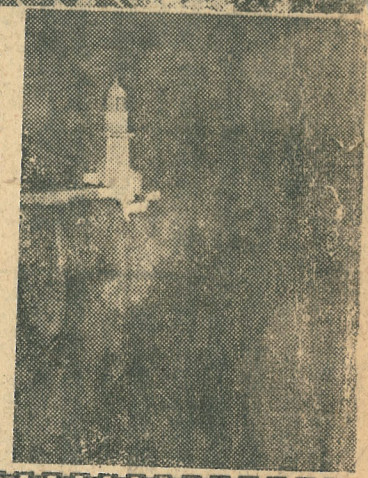

▽観光寫眞入選作品△

室蘭觀光協会では市、会議所の後援の下に本市景傳招徠を目的とする観光記錄寫眞を募集し応募が約二三五点の応募があり審査の結果左記の通り入選者が決定した、時間賞四点、入選八点、佳作二十二点、時間賞の市長賞は室蘭埠頭の畠山榮氏、道新賞は増市祝の石川文一氏、民報賞はトツカリンヨの高屋孝二氏、会頭賞はチキユウ岬の高屋孝二氏に決まつた、発表展示会は十一月三日より三日間商工会議所階上に於て行われ十七日より輪西支所階上に於て行われている

民（寫眞上から市長賞、民報賞、道新賞、会頭賞）

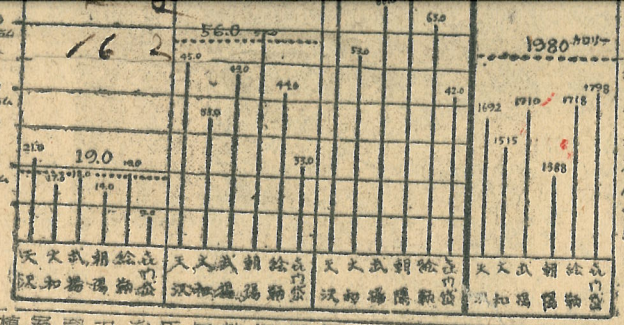

（調査対象日は各校共通の日平均養分量）

第三

その他、調査図表(3)は市内六校の六年生による一日の食事内容を三日間にわたつて報告せしめてその平均と思われる量について調査したものであるが地域的既況からかあるいはまた家庭の食事に対する関心からか各小学校毎それぞれ異つた結果を示し全体的カロリーの面においては一様に減じたい結果が表れている

初めて成功した
石川町の水稲電熱温床

室蘭市の水田耕作は國營農の育苗期限が短期間と長雨面の不振により毎年多額の補償を授じ遠地より苗の購入をしていたが本年は市農業により石川町金出二等氏の所有地に三十坪の電熱温床を設置地元農家と緑培管理に努力した結果、約七反歩の健苗が育成し五月二十八日本田に移植室蘭市農業藤宮発初めて早期田植に成功、生育生長中も他の稀培の育苗より成績よく收穫高に於ても反当り約一俵（八斗）の増收を見ここに電熱温床による水稲に初の効果を奏した

青少年保護運動を迎えた小樽市関係機体と協力この日は青少年を保護し愉快な一日を過してもらう

文化の日行事
多彩に終る

スポーツ展示會
23日から商工會議所で

市体育協会では市に白光寮、日一郎十連、各種運動用具多數が寄贈、市、道、民出資金浮沈毎日CIE映画

高能性タンク車完成

ザン式ロータリーポンプを敢行は放水量五〇〇ガロン、タンク

勞働會館一覧

室蘭駅前に設置されみ一般と本市の要請を形成した勞働会館は七月竣成以來運営委員会によつて経営されて来たのであるが、諸事情による経営困難から市営としての運営を希望し去る十月の定例市議会に於て運営の結果いよいよ十一月四日より市営として経営発足をすることになつた

生困者の燃料費
月末まで支給

生活困窮者に対し燃料費支給について十八日民生部社会委員会を招集協議の結果二十三日より[illegible]について[illegible]各関係区域の[illegible]支給該当者を調査し本月末日までに交付完了することに決定した、なお支給は最高一世帯六、七八〇円（一六〇日分）であり支給額の認定については委員会で審査により決定する

防火思想啓蒙

◇フイルム貸出す◇

この度道廳民生部長より防火子防思想啓蒙フイルムの貸出しに[illegible]について[illegible]と希望の向き[illegible]に要く貸出しますから[illegible]の行事計画等に利用して下さい

▽フイルムの種類

百万円貸

一本のマツチ

燃えない町

二巻

▽フイルム貸出し要領

防火フイルムの借用希望する者（職、市町村（含）又は工場事業場、協同組合、労働組合）

その他に対して無料で貸與する

防火フイルム借用から返納までの責任を負うとともに返納の際送費は借用者において負担するものとする

勞働會館一覧

室蘭駅前に設置されみ一般と本市の要請を形成した勞働会館は七月竣成以來運営委員会によつて経営されて来たのであるが、諸事情による経営困難から市営としての運営を希望し去る十月の定例市議会に於て運営の結果いよいよ十一月四日より市営として経営発足をすることになつた

生困者の燃料費
月末まで支給

生活困窮者に対し燃料費支給について十八日民生部社会委員会を招集協議の結果二十三日より[illegible]について[illegible]各関係区域の[illegible]支給該当者を調査し本月末日までに交付完了することに決定した、なお支給は最高一世帯六、七八〇円（一六〇日分）であり支給額の認定については委員会で審査により決定する

防火思想啓蒙

◇フイルム貸出す◇

この度道廳民生部長より防火子防思想啓蒙フイルムの貸出しに[illegible]について[illegible]と希望の向き[illegible]に要く貸出しますから[illegible]の行事計画等に利用して下さい

▽フイルムの種類

百万円貸

一本のマツチ

燃えない町

二巻

▽フイルム貸出し要領

防火フイルムの借用希望する者（職、市町村（含）又は工場事業場、協同組合、労働組合）

その他に対して無料で貸與する

防火フイルム借用から返納までの責任を負うとともに返納の際送費は借用者において負担するものとする

消防功勞者表彰

十一月三日文化の日、道で消防職員及び消防團員の功勞者表彰式が行われたが本市の被表彰者次の通り

◇三十年勤続者＝河田喜一（消防團班長）

◇二十年勤続者＝鈴木武光（消防司令補）、鷹原虎治（消防司令）、平館岩次郎（消防司令）、向出駒次郎（消防司令補）、長原長松（消防司令補）、長川正一（消防團分團長）、佐伯末太郎（消防團班長）、藤田要蔵（消防團員）

◇十年勤続者＝坂田芳太郎（消防司令）ほか七十五名

▽野球大会

1、勝木武光

優勝 市役所チーム

二位 富士鉄チーム

▽蹴球大会

成績は次の通り

おしらせ欄

主要食糧購入通帖有効期限延長

現在使用中の消費世帯用、旅行者用、船員用、漁船乗組員用、漁業用、労務加配各主食購入通帳の有効期限は本年十月三十一日までとなつているが、都合により有効期限を本年十二月三十一日まで延長する事となつたが其の他個人用、リング制工場事業場用、労務加配主要食糧購入通帳と共に明年一月一日から新通帳に切りかえることになつた

里子あつせん方御依頼

兒童福祉法に伴う里親希望の申出があるのですが動機はいずれも里子がないためであり、從つて希望條件にかなう里子の発見には苦心しております、もし御希望の方がありましたら担当地域の民生委員と連絡のうえ市役所へ具体的な御相談を願います

里親希望者名

一、勇拂郡安平村

鍛冶員、二才一三才、女兒

二、室蘭市

会社員一〇才一五才女兒

三、苫小牧市

会社員、六才一七才、女兒

四、有珠郡伊達町

商店主、[illegible]

五、室蘭市

[illegible]

室樂娯・室議會小中大

区分	使用区名	時間区分	1回につき 甲	1回につき 乙	1回につき 丙	午後 1回につき 甲	午後 1回につき 乙	午後 1回につき 丙	夜間 1回につき 甲	夜間 1回につき 乙	夜間 1回につき 丙
室	室議會	午前	円	円	円	円	円	円	円	円	円
会	室議會	午前	円	円	円	円	円	円	円	円	円
会	室議會	午前	円	円	円	円	円	円	円	円	円
大	樂娯	午前	円	円	円	円	円	円	円	円	円
大	樂娯	午前	円	円	円	円	円	円	円	円	円
中	樂娯	午前	円	円	円	円	円	円	円	円	円
小	樂娯	午前	円	円	円	円	円	円	円	円	円
漁	樂娯	午前	円	円	円	円	円	円	円	円	円

"皆様の勞働會館"

◆大小の會議等には勞働會館を御利用下さい

民資産 第一期 第二期 第三期 の納入はお済みですか!!

延滞金が重んでお互に納めにくくなります

室蘭市役所