交換用紙
七月一日から非常事態解除までは用紙事情の現在緊急の措置令の管理下にある外国商社や個人所有の外貨通帳を交換用に使用のいずれかに一切制限される
従来の民間銀行の外貨勘定は廃止されこれに代る交換勘定がもうけられる交換勘定は外貨預金を持っている事業者全部が設定できるのでまず銀行、保険会社、船舶、石油、鉱業、輸入品卸小売、非営利の外人クラブ等の業種に限られるOSS（外人用日用品販売所）等業者用ホテル、特別許可を得た事業者等のほかは認められずこの預金は貿易に切替られる

室蘭市政だより

第19號
毎月1回15日発行
発行所　室蘭市役所
発行人　高橋栄一
印刷所　室蘭民報社

人口動態（五月一日現在）

人口	男	一三、五七一
	女	一〇九、九〇三
出生		五五、九〇七
死亡		五六、九六九
出生		三五八
死亡		三一五
転入		二、三九七
転出		二、二六一
増加		三六
人口		一二四、一七四

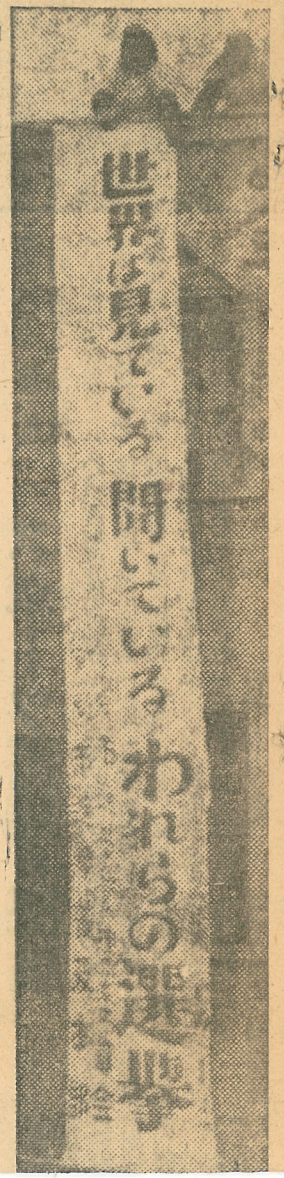

六月四日は投票日

午前七時から午後六時まで

棄権は絶對しないよう

参議院議員選挙はいよいよ六月四日行われる投票所は別項の通り十六ケ所で投票時間は午前七時から午後六時まで開票は五日午前八時半（予定）から開始、各候補者の得票別明は午後一時前後の見込みだが当日は一般選挙人の参観が許される

選擧普及本部で

啓發宣傳徹底期す

参議院選挙に際し一般市民の選挙に対する認識をたかめ、棄権を防止して正しく明るい選挙の推進をはかるため室蘭市選挙管理委員会内に選挙普及本部を設置し五月一日から発足「言による宣傳」「視覚による宣傳」「文書による宣傳」その他各市に亘り選挙運動の一環として多彩に展開中であるが現在までに行った事は次の通りでいよいよ投票日の切迫とともに益々と宣傳を放つべく準備を進めている

◎文書による宣傳
○市内九井デパート、市役所本庁支所の三ケ所に大型立看板掲出
○選挙関係者に公職選挙法の大要、選挙運動等の一覧表を配付
○地元新聞その他に選挙関係記事広告等を掲載
○市役所その他に選挙関係記号ごとして発行
○入場券の裏面を利用宣傳文を印刷
◎視覚による宣傳
○市内九井デパート、市役所本庁支所の三ケ所に大型立看板掲出
○輪西十字街に大型動く広告出
○運輸バス会社トレーラーバス二台に懸垂幕
◎聲による宣傳
○街頭放送車のラウドスピーカの呼びかけ
◎その他
○投票立会人の腕章発送

世界環調

正しく責任

公職選挙法に基く最初の参議院議員通常選挙が六月四日全国一斉に行われる参議院は衆議院とともに国会として国家権力の最高の機関であり国の唯一の立法機関である。

この一票を生かすも

投票所決める

六月四日行われる参議院議員選挙の投票区は次の通りとした

▽第一投票区＝絵鞆小学校（

参議院選挙の道しるべ

あなたの一票は　あなたの生活を楽にするか　日本が復興できるかどうかを決める大切な一票です　わたくしたちはどのようにして選挙すればいいでしょうか。その手続のあらましをここに説明しましょう。

選擧人の資格

選挙をすることができるためには、日本国民で選挙の期日（今次選挙に限り六月五日）まで満二十才以上になっていること（禁治産者及び禁錮以上の刑に処せられたその執行が終るまでの者は選挙犯罪による刑の執行猶予中である者は、当然除かれます）と、昨年九月二十五日現在調製の選挙人名簿又は本年五月五日現在調製の補充選挙人名簿或は臨時船員基本選挙人名簿の何れかに登録されていることとの二つの要件が必要です。

どうして候補者を選ぶか

民主政治とは、わたくしたち国民自身が自分たちの手で政治をすることであり、政治のよしあしについて責任を負う政治のことです。わたくしたちの生活が一向によくならないのは、政治家が国民の苦しみを見ないからこれを救おうともせず、いろいろ悪いことをしたりするのは、すべてわたくしたちの候補者の選び方が間違っていたからです。こんどこそは安心して国の政治を委せることのできる人、わたくしたち国民の心を全体に真剣に政治の上に反映してくれるよい政治家を選びだしましょう。どうして候補者の人物政見を知るか。こんどの選挙では次のような方法によって候補者を知ることができます。

▽立会演説会＝市及び町村では町村の選挙管理委員会主催で、候補者の立会演説会が開催されます。本市の日時と会場は別掲の通りですから、それによって承知して下さい。

▽個人演説会＝各候補者が単独で開催する演説会、学校その他を使って行われます。何日の何時からどこで何党の誰の演説会が行われるかは、やはりポスターでわかります。この外街頭演説もあります。

▽ラジオ放送＝候補者の政見放送の外に放送局が候補者の氏名、年齢、党派別、主要な経歴等を概ね十回にわたり放送することになっています。

▽選挙公報＝選挙の期日の三日前までに各世帯に配布されます。各候補者とも三百字以内に制限されていますが、これによって候補者の氏名、経歴、政見等を知ることができます。

▽氏名等の掲示＝投票所の入口や投票所に全候補者の氏名及び党派別が掲示されます。

▽この外公報の新聞広告、無料葉書の新聞の報道記事によって候補者を知ることができます。

その他本来の選挙とその所属政党の主義主張公約を承知のうえで投票することができます。

投票できない人はどうすればよいか

選挙権があっても、最初居住や重病のため投票所に行けない人、投票所に行っても両手が不自由のため字を知らないため書けない人は、どうすればいいでしょうか・これらの人々のために次のような制度が設けられています

▽盲学校第一寮入院、今まで通

寫眞は市役所玄關口の掲示板

……選挙發表
○投票所備員調査区担当の選挙協力委員表彰發表
○選挙相談所の設置

選擧特集

立會演説會日程
常盤、鶴ケ崎兩校で

◎五月十九日
常盤小學校屋内運動場
開催時間（自一三・〇〇 至一六・三〇）
演説順序
1杉本健、2木下源吾、3中保恭一、4長谷長次、5若木勝藏、6松浦定義、7塚田庄平、8小林米三郎、9有馬英二、10岩田留吉

鶴ケ崎中學校（屋内運動場）
開催時間（自一八・〇〇 至二二・三〇）
演説順序
1若木勝藏、2岩田留吉、3中保恭一、4木下源吾、5有馬英二、6松浦定義、7杉本健、8小林米三郎、9塚田庄平

◎五月二十日
常盤小學校屋内運動場
開催時間（自一八・〇〇 至二二・三〇）
演説順序
1高橋吉男、2松川嘉太郎、3東隆、4杉之原舜一

◎五月二十一日
鶴ケ崎中學校（屋内運動場）
開催時間（自一三・〇〇 至一六・三〇）
演説順序
1東隆、2松川嘉太郎、3高橋吉男、4杉之原舜一
なお常盤小学校の司会者は市選挙管理委員長代理山口定吉、鶴ケ崎中学校の司会者は同委員松倉定保の両氏

おことわり
今月は選挙特集で記事輻輳のため連載の盲腸点描は休載

……環視のなか 正しく責任を果そう
臼井選管委員長談

……最初の参議 つてその使命と議員の責任は ……六月四日全 極めて重大で決して衆議院に ……る参議院は 劣るものではない。然しなが ……会として国 ら一般にはいまだ参議院を第 ……員であり国 二義的に考えがちで衆議院に ……である。併 比しその重要性について充分な認識と関心が徹底していないうらみがある。参議院には参議院としての特殊性がありその特殊性に基く使命を遂行すべきであつてひろく民意を代表した人格識見の高い適材が選出されることを衷心期待して已まない。

ことに今次選挙は選挙制度の画期的改革後初の選挙でありこの成果を世界の諸国が注目しておるところにもかんがみ当市としても前回の棄権率五割一分四厘という如き不成績であつては断じて申訳ないので市民各位には深く今度の選挙の重要性を銘記されて投票日には一人残らずわれわれの国家のためわれわれ自身のために清く正しい投票を行使してこの重大な責任を果されるように心から希望する。

棄てるな忘るな誤るな

……り決定し ……小学校（絵鞆町、祝津町、築地町、小橋内町）
▽第二投票区＝北辰中学校（緑町、港町、西小路町、沢町）
▽第三投票区＝常盤小学校（……宗町、幕西町、海岸町、大町、……濱町、千才町、常盤町、清水町、幸町）
▽第四投票区＝武揚小学校（本町、栄町、舟見町、開運町、公園町、入江町）
▽第五投票区＝成徳中学校（茶津町、新富町、母恋北町）
▽第六投票区＝朝陽小学校（母恋南町）
▽第七投票区＝天沢小学校（御前水町、御崎町）
▽第八投票区＝大沢 小学校（輪西町（西部）、輪西町（富士製鉄大沢瑞之江社宅）
▽第九投票区＝鶴崎中学校（輪西町（東部）、輪西町（富士製鉄大沢瑞之江社宅以外の社宅）
▽第十投票区＝大和小学校（東町）
▽第十一投票区＝中島小学校（中島町、高平町（中島町寄りの区域）
▽第十二投票区＝知利別富士製鉄集会所（知利別町）
▽第十三投票区＝富士製鉄高砂浴場（水元町、高砂町）
▽第十四投票区＝港北中学校（本輪西町、高平町（中島町寄りの区域を除く）、神代町、幌別町（本輪西町寄りの区域）、香川町）
▽第十五投票区＝陣屋小学校（幌別町（本輪西町寄りの区域を除く）、陣屋町）
▽第十六投票区＝本室蘭小学校（崎守町、石川町）

……離が立 ……ることが ……選挙の ……評論によ ……とができ ……の所属政 ……したかど ……ることが ……ない ……いな ……運動展行や ……けはない人 ……手が不自 ……ないため ……ればいい ……人々のた ……所が設けら ……今まで通

り点字投票をすることができます。

▽代理投票＝この前の選挙から投票所まで歩いて行けるが手が不自由で文字の書けない人々のために代理投票が認められましたが、こんどの選挙から更に範囲が拡大せられて、文字を知らないため文字が書けない人々にも代理投票ができるようになりましたから、何れも選挙の当日投票所え行つてから投票管理者に申出て下さい。

▽不在者投票＝船員、鉄道乗務員などをはじめ、投票所のある都市以外の区域で公私の職務又は業務に従事中である人、看病や法事などのため帰省中の人、その他病気負傷、妊娠不具などのため歩くことが非常に困難な人などは今まで通り、又こんどの選挙から監獄、代用監獄、少年院などに拘禁中の人なども何れも不在者投票の手続によつて、出発前に投票したり、旅行先の市町村で投票したり、船舶、病院、拘置所、代用監獄、少年院や自宅でできますから詳しいことは遠慮なく本市選挙管理委員会に尋ねましよう。

投票の方法

不在者投票の手続をした以外の人は、選挙の当日投票所え行つて投票用紙の交付を受け、投票記載の場所で自ら正しいと信ずる候補者の氏名を自書して、投票箱へ全国区と地方区を一枚づつ入れればよいのです。投票所で交付された投票用紙以外の紙を使つたり、立候補していない人の名前を書いたり、二人以上の候補者の名前を書いたり候補者以外のたとえば投票人の名前とか〇や△とかを書いたり、印刷や型を使つて候補者の名前を書いたり、その他誰に投票したのか分らない投票はすべて無効となりますから、慎重にそして真面目に、貴重な一票を行使するようにしましよう。なおこんどの選挙は全国選出と地方選出と両方が同時に行われますから、この二つの投票を忘れないようにして下さい。投票用紙は全国区一枚、地方区一枚の計二枚交付しますが

全國區は赤刷 地方區は黒刷

になつておることに御注意して間違はないようにお願いします

ハンソン次長情勢視察に來蘭

道民事本部ハンソン次長一行は、十七日来蘭、臼井市選管委員長から選挙情勢の報告を行つた

選擧相談所設置

公職選挙法によつて行われる今次選挙に関し候補者および選挙人その他の質問に応じ明朗公正な理想選挙の推進を期するため選挙管理委員会事務局内に選挙相談所を設置しているからどしどし利用せられたい特に重要なもの若しくは疑義にわたるものは道選管委又は市選管と連絡のうえ回答することになつている

船員各位に告ぐ！

船員（船員法にいう船員）は船員手帳に選挙人名簿登録証明書をはりつけて持参しなければ投票できません。この証明書は予め選挙管理委員会に申出て交付を受けることになつている

各種團体及び労働組合等の選擧運動を行う場合の届出について

團体等が公職の候補者を推薦又は支持する場合は團体等規正令第八條第一項第一号に該当し第七條の届出を必要とすることは御承知の通りでありますが今次参議院議員選挙に際しても常時届出を必要としない團体が届出をせずに一時的でも選挙運動を行つた場合原則として明かに本令違反となりますから次の事項を注意の上違反にならぬようにして下さい

一、今次参議院議員選挙に際して常時届出を必要としない各種團体及び労働組合が候補者を一時的に推薦又は支持する場合は原則としてその組織行動及至影響力が綜合的にわたる團体は届出を要する

二、前記團体は他の團体と区別するため一選挙團体として当該選挙終了後二十日以内に届出事由消滅を理由とする解散届を提出しなければならない

三、以上疑義の点については市役所（電五八五）総務課庶務係に問合せ下さい

室蘭市役所

投票者總數 懸賞募集

一、問題 今次参議院（全國、地方選出）議員通常選擧の本市における投票者總數は何人になるか？

二、應募資格 一般市民即ち本市民であることの外は年令、男女別、選擧資格の有無その他を問いません

三、應募方法 郵便はがきを用い答一何人と住所氏名を明記のこと人何枚でも宜しい

四、宛先 市内幸町室蘭市役所内、室蘭市選擧管理委員會事務局又は市内千歳町、室蘭民報社事業部

五、締切 六月三日（六月三日附消印迄有効）

六、賞金 一等千圓一名（的中者、的中者ないときはこれに近い者、同數のときは籤（以下同じ））二等五百圓二名（一等に準ずる者）三等二百圓五名（二等に準ずる者）

七、發表 六月中旬（室蘭民報及び市政だより紙上）

八、備考 全國、地方兩區異數のときは多い數による

主催 室蘭市選擧管理委員會 同普及本部 室蘭民報社

第19號　昭和25年5月15日　蘭室市政だより　（可認物便郵種三第日3月8年23和昭）

財政空白四ヶ月
滞納金整理で操作

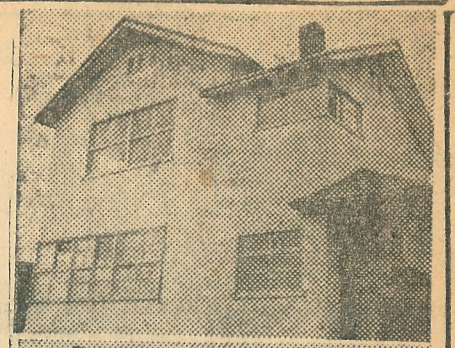

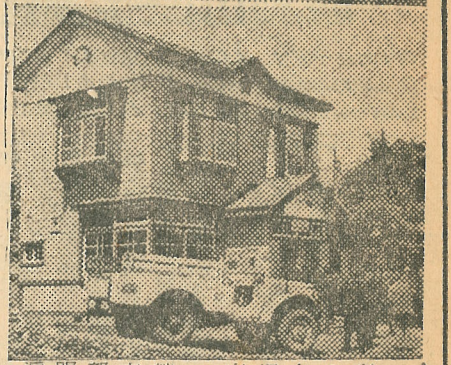

水試支場竣工
市民の熱望が実を結び母見町の一角に（写真上）立派な道水試室蘭支場が実現、初代支場長として元厚岸水産試験場長中山伊佐男氏が着任した

本輪西派出所
地元民一致の協力の下に昨年末着工された室蘭署輪西巡査部長派出所（写真下）の如く明るいモダンな建物で完成、近く機動力も配備される予定

御承知のように、今国会の最後で、去る三月三十一日法律五〇号を以て酒消費税を廃止すると共に現行地方税法の大部分の徴収を停止し、たゞ一部の時課税の遊興飲食税、電気ガス税、鉱区税及び入湯税を徴収し得る事に止め、改正法案が成立したならば、これに切り替える体制をとつたのであります。しかるに改正法案が不成立になつたのであります。今回の地方税法改正は全面的改正なので、来る二月三十一日までの半期の定期的交付金と合せますと七七〇億円の巨額にのぼりますこれに反し地方税法による税金の徴収は全くなされず一方的資金の放出となるのでありまして、インフレ助長の懸念が大きくなおこの期間の歳出面の削減ならびに繰延が考えられており、ことに地方財政の窮乏化が憂慮されるのであります。

財政空白
時期は、ざと称しておりますが、これは例年でありますと改正法案が成立となりましても、現行法が施行してありますので支障を来さないのでありますが、今回の地方税法改正は全面的改正なので、来る二月三十一日までの半期の定期的交付金と合せますと七七〇億円の巨額にのぼりますこれに反し地方税法による税金の徴収は全くなされず一方的資金の放出となるのでありまして、インフレ助長の懸念が大きくなおこの期間の歳出面の削減ならびに繰延が考えられており、ことに地方財政の窮乏化が憂慮されるのであります。

対策案を
たてて本衡交付金の繰上交付と預金部資金の短期融資をもつてカバーすべく関係方面と交渉中のようでありますが、しかしこの政府資金の放出は繰上放出と一・四半期の定期的交付金と合せますと七七〇億円の巨額にのぼりますこれに反し地方税法による税金の徴収は全くなされず一方的資金の放出となるのでありまして、インフレ助長の懸念が大きくなおこの期間の歳出面の削減ならびに繰延が考えられており、ことに地方財政の窮乏化が憂慮されるのであります。

容易なら
ざる事態がおきてくるのであります。

そこで本年の各種事業の円滑な施行を期せんとするには、先づ本衡交付金及び預金部資金の短期融資の獲得をすることでありますが、第三の繰越金の完全なる確保が強く要求されて参ります。

綠の羽根
成果あがる

四月二十一日から十日間の綠の羽根運動、五月一日からの緑週間と平和のシンボル緑化活動は市民の理解と協力とをえて次の成果をあげた

◎綠の羽根街頭募金活動
各種團体や学校生徒の協力で十日間に十万五千五十円金成績を收めた

◎綠週間
学校其他会社、個人の希望者に対し市上の苗木、千本、トドマツ一万六本、神樹一万本、クロ千本、エゾタ二千四百十一万五千一百本の造成した、なお学校関係には

市民税
各家

シャウプ使節團の勧告の骨子の一つである今般地方税法が根本的に改正が行なわれる予定で従来民税が新しい憲法の下に改正されるにもとづいてその性格して参りました、つきまして地方税法が改正される予定に当市では全市民上の申告をしていただくこ

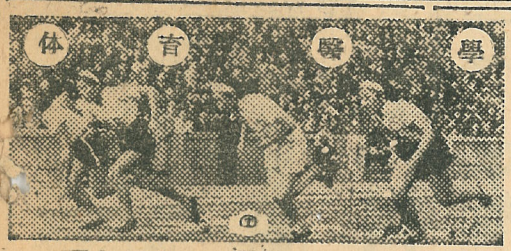

スポーツ醫學の概論

スポーツ医学とは何をするのか、医者が体育の運動競技の欠点のみを研究し、害があることのみを発表しそのため普及をそ害するのではないかという見解を持つものも中にはいようであるが体育医学は運動によつて起る身体の影響を調べ研究すべく、その変化の中には良い結果と悪い結果を正しく調査研究結果すべきである体育の効果は最に〃身体を作る〃健康に役立たせるというような身体に対しての効果をあらわす保健的な部分のほかにクエーブ・プレーの精神による協調による品性の陶冶或いはチーム・ワークによる共同精神の涵養精神的な方面への影響さらに社会福祉事業への貢献等のような国際親善への貢献等いろいろな面が期待されるがいろいろな面が期待されるのであるが、体育指導者はスポーツの最も重要な精神方面のみ考える者は誤謬的な目的は〃健康を保持増進して人間として活動する上に役立たせることにあると思う。

体育は身体を通して行うことの教育であり人間を作り上げるのが目的である、しかしながら作られた人間は健康な身体の所有者でなければならぬ、いかに立派な人格を有する者、優秀な選手であつても病弱者であつては何にもならぬ。

体育指導者は運動と休息、第三には新鮮な空気と日光、第四には身体の清潔と保温これが健康保全に最も重要な条件である。体育は指導者が適切であるかどうかは四つの条件がある。

第一に運動能力を高め、第二に

よい子の日
よい子ら

すみきつた空をいつまでもよく泳ぐ五日の子供の日各児童團体は多彩なプロしました、この佳き日市長か

市民税は申告

各家庭に用紙を配布

…の勤労の趣旨に…
…法が根本的に改…
…予定で従来の市…
…法の下に民主主…
…その性格も一変…
…つきましては…
…られる予定のも…
…市民との市民税…
…たくことにな…

…りました市民税申告書は近日中…
…に皆様の御手元へ配付されること…
…ことになっております
申告書の記載要領は
○イ、住所欄には町名番号及び社宅寄宿舎名も必ず明記し且つ下宿寄宿又は同居の場合は「誰々方」又は「何々寮方」等を漏れなく記入すること
○ロ、＝申告者の氏名を記入し印を押すこと
○ハ、＝全家族の欄は世帯主を中心として同居の全家族の氏名続柄生年月日を記入し且つ勤務先又は職業は二十四年中勤務先又は職業（学生等で前年勤務先がない場合は記入をしない）を記入すること
○ニ、＝所得金額所得税額は二十四年中（一月一日より十二月三十一日迄）の所得金額所得税額（年末調整の確定額又は更正決定された額）の総額を記入すること尚所得税の納めの必要がなく又は所得税額が不明の場合は所得金額だけ記入すること
○ホ、＝摘要には所得金額の内区分を記入して下さい
給與所得（俸給、給料、賃金、才費、雇用、歩合、賞与、賞金、恩給、賞與、諸手当、等をいう）
退職所得（退職金、一時恩給をいう）
事業所得（営業、事業、地代、賃貸、賃金の利子等をいう）
譲渡所得（資産譲渡による所得をいう）
利子所得（予金の利子、公債社債の利子をいう）
山林所得（山林の伐採又は譲渡に由る所得をいう）
配當所得（配当剰余金の分配金額利息の配当等をいう）
一時所得（懸賞金、当選金、馬券の払戻金、養老保険金等をいう）
○ヘ、＝給與所得で所得税を源泉で納めて居る場合は職場で所得金額所得税額（年末調整の確定額）を調べて記入して下さい
○ト、＝出張中又は出稼中で不在等の場合も代理者は必ず申告し又出張中又は出張中に書類等届又は下宿している場合等は共に控除欄に何月何日より何月何日までの予定を記入して下さい
○チ、＝従来の市民税は世帯主に合算して課税されていましたが本年度よりの所得のある者毎に別々に課税されます、なお記入に不明の点がありましたら市役所税務課又は市民係各出張所に問い合せ下さい

高倉（上）天狗校卒業生（中）飯田幸江さん（下）森ヒナサン

日の子らを善行表彰

…のあった者及びのものを表彰した…
…い賛びが勢い…

森ヒナちゃん（十六才）

＝鵡中卒業＝幼時よりの盲目の父母につかえて家事一切を引受け三年には新鮮…る第二に医学の進歩に貢献す…
…即ち医学研究者にとっては身体の色々な機能に優しい影響を與えるスポーツに就いて研究することは甚だ興味が湧いて研究効果があると思う。
運動による呼吸器の生理学、心臓の生理学、或は疲労や栄養等も研究されることによって医学の進歩に直接貢献することができる。
休育指導者は機会のごとに楽しみを持たせながらスポーツと並行して調査研究されたい。
（体育係）

飯田幸江ちゃん

（二三才）本室蘭中二年＝母のいない家庭で家事一切を引受けかつ六ケ年間無欠席である

大澤小學校

卒業生＝
田辺恵三、長濱敏之、酒井勝美、佐井久雄、渡辺英雄、秋元政弘、吉城弘、藤永敏弘、宝力重行、三上浩康、大井正行、白鳥節夫、飯田正勝、管原良一、高田幸次、相馬幸三、坂野貴、三浦和貴、立野博昭、山本裕、和島伯雄

以上は昨年十二月学校給食を全部無料の際あるまでで貧乏し歩行困難な学友を助けて一ケ月間通学及病院に伴い友情をつづけた

北辰中學校

卒業生＝
片岡紀雄さん（傷病）と口子さん以下四十九名は教室環境美化のため校内の清掃作業に努力した

ユニセフ物資

第二次ユニセフ物資がこのほど市に到着した、内訳服五三組、女児服五三組、肌着一〇五着で、生活困難者家庭の満八才から満十才までの児童に対して贈ること になり近く民生委員から交付

苗圃試作良好

市では昨年苗木の自給を計画石川町に苗圃二反歩試作したところ好結果をおさめたので本年は三反歩に拡張ゆくゆくは全市の苗木の需要を充す予定である
本年の樹苗養成は
トドマツ一万本落葉三万本（内二年生一万）ヤチダモ五万（種子）

四月定例市議會

市議会定例会は四月二十八日市役所に招集、昭和二十年年度予算、諸市予出予入追加更正予算、貸付金の件（工業大會災害復旧に充当）貸付金の件（営林給食運営資金に充当）財産処分の件（ろ学校校地三千四百五十坪を追へ移転）財産取得の件（開東中学校々地九千七十四坪を買収）予算外の義務負担に関する件（高砂小学校に充当の建物及土地を札幌局より賃貸契約）贈與契約の件（廃棄処理用トラックの購入）市立高等学校を追に移管に関する件（市立女子高校の校地、校舎及生徒用付設の設備を追へ移管）等八件を審議、財産取得の件については文教委員会及財政委員会の意見を徴して取得するよう條件付でいずれも原案通り議決した

商工名鑑發行

経済の安定と共に統制も漸く廃止され自由経済への復帰に依り商取引範囲も又従来の如く全国に販路を求めねばならない今日市及び会議所共編を以て市商工業の紹介と宣傳を兼ねまた商圏拡張を目的として戦後初の商工名鑑を編集中の処愈々近く刊行の運びとなった、これは全国市商工会議所ならびに関係官公署及び本市後背地市区町村等に頒布される

おしらせ欄

乳兒用砂糖の配給について

本年四月一日より乳兒（満一ケ年未満の乳兒を言う）用砂糖の配給は新乳兒用砂糖購入通帳で配給することになり四月二十一日より旧購入券を切換えていますがまだ切換していない向は至急所属出張所へ御出で下さい

冠婚葬祭用酒類配給について

冠婚葬祭用として従来合成清酒で一件一升宛の特別酒を配給していましたが四月十日より次の通り変りましたから御知らせします
尚購入券は所属出張所で交付します
一、冠婚用（結婚用）は一件について双方共一升宛
二、葬祭用（葬儀用）一件について一升宛
三、外地引揚者に対して定着地にあって一升宛
四、時期すぎ酒類は清酒壹二級で価格は一升三九五円です

國体に種目追加

第五回国体に本年からバドミントン及び柔道の種目が新に加入された、昨年公開演技種目であったバドミントンと柔道は日本体育協会で種々検討の結果理事会に第五回国体から正式種目に追加された

市民税
二所得税（前年）×18%+600円のようです
皆さん
納税積立
職場でをいたしましょう

白い羽根に協力しませう
市目標額 百万円達成運動
室蘭市・日本赤十字社募金室蘭支部委員會