

MURORAN

[広報 むろらん]



2002

9

No.858

市町村合併

室蘭市・登別市・伊達市の行財政の現況



「広報むろらん」2月号と3月号で、市町村合併に関する効果や心配されること、手続きや国の支援などの情報をお知らせしました。

今月号では、引き続き、登別市・伊達市を含む3市の概況や主な公共施設などの状況、サービス負担や財政状況、また議会や職員の状況などに関する情報をまとめましたのでお知らせします。

概況

1. 地勢など



常住人口(夜間人口)と昼間人口

常住人口とは、通常その市町村に住んでいる人の数で、昼間人口とは、日中、通勤や通学のために、ほかの市町村へ行ったり、ほかの市町村から来たりした人の数を、常住人口から差し引いた数です。

室蘭市は、通勤・通学によりほかの市町村へ行く人よりも、近隣市町村から来る人が多いまちです。

区分	室蘭市	登別市	伊達市
常住人口	103,144人	54,757人	35,040人
昼間人口	111,709人	47,382人	32,923人
流入超過人口	8,565人	- 7,375人	- 2,117人

※常住人口・昼間人口(平成12年国勢調査)については、年齢不詳を除いています。

2. 人口・世帯・年齢構成(平成12年国勢調査)

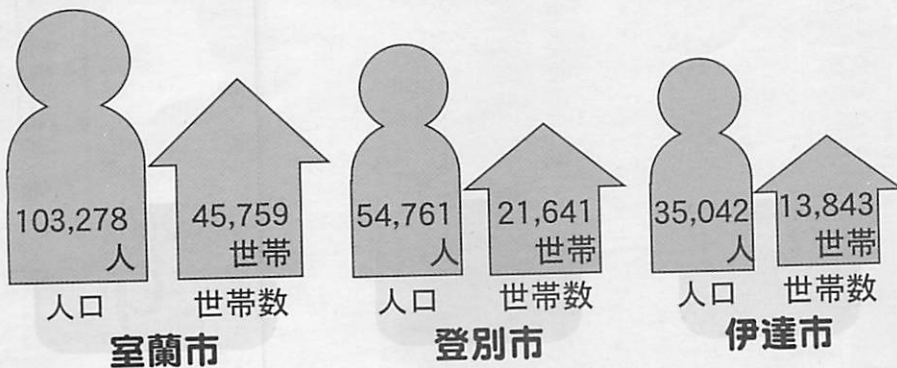

第3回

市町村合併

■ 年齢別人口構成

区 分	室蘭市	登別市	伊達市
若年者人口(～14歳)	12,183人	7,291人	4,600人
構成比	11.8%	13.3%	13.1%
生産年齢人口(15～64歳)	68,873人	36,369人	22,536人
構成比	66.8%	66.4%	64.3%
高齢者人口(65歳～)	22,088人	11,097人	7,904人
構成比	21.4%	20.3%	22.6%

※年齢別人口構成の各階層については、年齢不詳を除いています。

年齢別の人口構成

近年の少子・高齢化により、福祉・医療などをはじめ多くの面で、新たな対応策が必要とされてきています。

室蘭市でも、高齢者の比率が年々増し市民の5人に1人は高齢者となっています。また、登別市・伊達市も同じ傾向にあります。その結果、社会保障などを支えている生産者年齢層の負担が、今後も増していくと考えられます。

3. 産業別人口および構成(平成12年国勢調査)

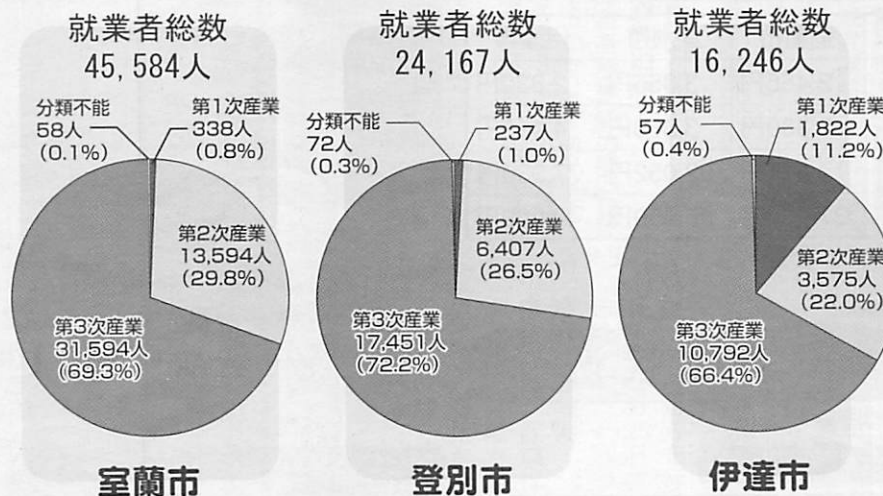

※第1次産業は、農業・林業・漁業など
 第2次産業は、鉱業・建設業・製造業など
 第3次産業は、商業・運輸通信業・サービス業など

産業の特徴

室蘭市は「ものづくりのマチ」として長い歴史を持ち、登別市・伊達市と比較して第2次産業の比率が高くなっています。また登別市は温泉街など第3次産業が、伊達市は農業など第1次産業の比率が、外の両市に比べ高くなっています。

主な公共施設などの状況とサービス負担

1. 福祉・保健・体育施設などの設置状況(平成12年度)

区 分	室蘭市		登別市		伊達市	
	施設数	定員	施設数	定員	施設数	定員
特別養護老人ホーム	2	150人	1	100人	2	110人
養護老人ホーム	1	110人	1	100人	1	100人
デイサービスセンター	3		2		2	
ケアハウス	1	50人	—		1	50人
軽費老人ホーム	1	50人	—		—	
老人福祉センター	1		1		—	
老人保健施設	3	248人	1	80人	1	100人
保育所	12	770人	7	480人	5	420人
幼稚園	16	2,320人	7	930人	3	435人
病院及び診療所(歯科診療所除く)	76	1,898床	25	834床	25	867床
図書館	1		1		1	
市民会館・公会堂	2		1		3	
体育館	4		1		2	
児童館	13		5		1	

※病院及び診療所の定員の数字は病床数(一般)です。



2. 生活環境整備(平成12年度)

区 分	室蘭市	登別市	伊達市
公園面積(1人当たり)	31.5㎡	10.1㎡	11.4㎡
道路舗装率	92.4%	54.8%	49.4%
水道普及率	99.6%	98.1%	93.5%
下水道普及率	93.4%	64.7%	69.7%
市営住宅(1千人当たり)	44.0戸	25.9戸	22.2戸

生活環境の整備状況

室蘭市の公園は、測量山緑地、地球岬緑地などを含み、登別市・伊達市に比べ市民1人当たりの面積が広がっています。また、室蘭市の道路舗装率、水道普及率、下水道普及率は90%を超えています。

室蘭市の市営住宅は、昭和40年代の人口増加の時期に多く建設されているため、人口が減少した現在では、人口1千人当たりの戸数は、両市に比べて多くなっています。

3. 主なサービス負担(平成14年度予算)

区 分	室蘭市	登別市	伊達市
水道料(20トン/月)	2,455円	3,355円	2,830円
下水道料(20トン/月)	3,330円	3,360円	4,415円
国保料(1人当たりの調定額(平成12年度決算))	77,677円	92,052円	77,930円
介護保険料(第3段階)	37,000円	35,500円	40,200円

※水道料および下水道料の額については、消費税は含んでいません。

主なサービス負担状況

室蘭市の水道料、下水道料、国保料については、登別市・伊達市に比べ低く、また、介護保険料は3市の中では中間となっています。

財政状況

1. 普通会計決算の状況(平成12年度)

区 分	室蘭市	登別市	伊達市
歳入総額	44,410百万円	22,167百万円	16,321百万円
市税収入	14,790百万円(14万円)	5,247百万円(10万円)	3,181百万円(9万円)
地方交付税	9,736百万円(9万円)	5,904百万円(11万円)	5,223百万円(15万円)
歳出総額	44,080百万円	21,449百万円	16,041百万円
人件費	11,428百万円(11万円)	5,080百万円(9万円)	3,620百万円(10万円)
扶助費	6,765百万円(7万円)	2,776百万円(5万円)	1,990百万円(6万円)
地方債残高	41,994百万円(41万円)	27,337百万円(50万円)	16,863百万円(47万円)
積立金残高	3,356百万円(3万円)	3,167百万円(6万円)	1,025百万円(3万円)
(注1) 財政力指数 (3ヶ年平均)	0.592	0.475	0.408
(注2) 経常収支比率	88.6%	86.8%	89.3%
(注3) 公債費比率	12.4%	16.6%	18.8%

※〔 〕内は、市民1人当たりの数字です。

(注1) 財政力指数とは、地方交付税上の考え方で、その数値が大きいくほど財政力が高く、「1」以上であれば、地方交付税不交付団体となります。

(注2) 経常収支比率とは、財政の余裕の度合いを示す指数で、80%を超すと、財政が硬直化し、余裕がない状態とされています。

(注3) 公債費比率とは、建設事業などで借り入れた、長期の借入金(市債)の負担能力を示す指標で、10%以下が望ましいとされています。

2. 企業会計などの累積資金収支不足額(平成12年度決算)

区 分	室蘭市	登別市	伊達市
土地会計 (港湾、白鳥台、区画)	11,058百万円	—	—
土地会計以外 (国民健康保険、病院、下水道など)	9,521百万円	—	—
合 計	20,579百万円	—	—



3. 公社の状況(平成12年度決算)

区 分	室蘭市	登別市	伊達市
土地開発公社(債務保証額)	4,661百万円	2,614百万円	251百万円
振興公社(損失補償額)	3,388百万円	—	—



- ・債務保証および損失補償は、公社が銀行などから資金を借り入れる際、その債務が履行されない場合に、公社に代わり市が弁済したり銀行などの損失を補償する内容の契約です。これまで実際には発生していません。
- ・左表の金額は、公社が5年以上保有している土地の分を表しています。

議会と職員の状況

1. 議員定数など(平成14年4月1日現在)

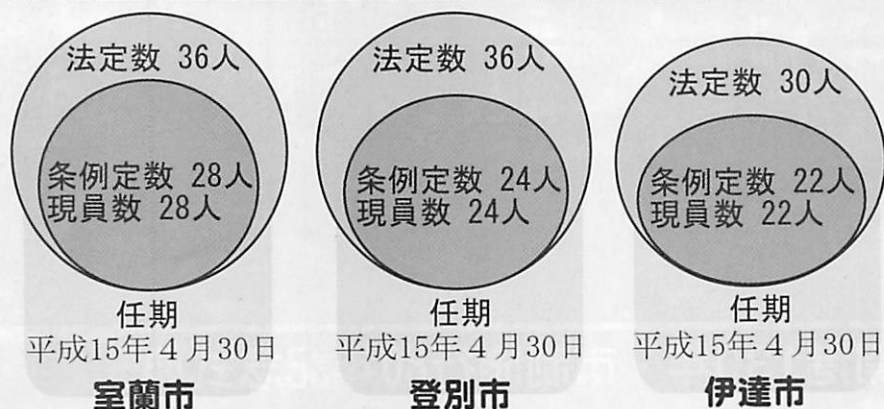

議員定数など

室蘭市の議員定数については、現在、地方自治法の定める自治体規模では36人ですが、人口減少や財政状況などを考慮し、市の条例でこの定数を減らして28人としています。また、登別市、伊達市も同様に議員定数を減らしています。

2. 職員数など(平成13年4月1日現在)

区 分	室蘭市	登別市	伊達市
普通会計	934人	499人	390人
企業会計と特別会計の一部	658人	67人	43人
合計	1,592人	566人	433人
平均年齢(一般行政職)	46歳5カ月	44歳5カ月	45歳2カ月

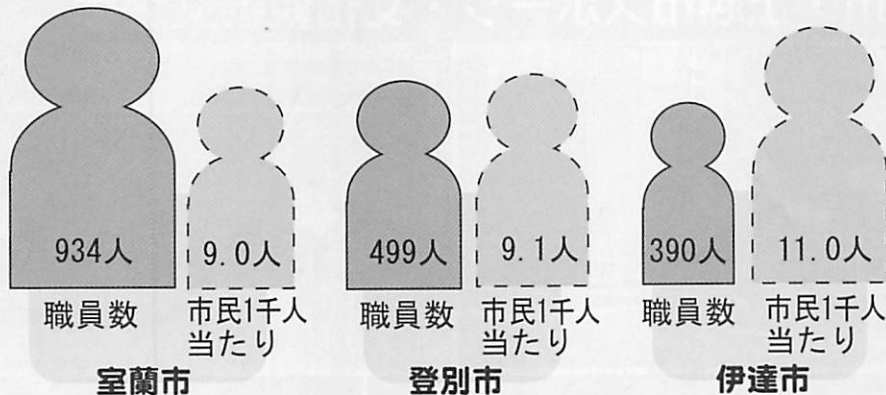

職員数および平均年齢

室蘭市の普通会計における人口1千人に対する職員の数は、両市に比べて少なくなっていますが、自治体の規模の大小にかかわらず、一定の行政事務が必要であるため、小規模自治体の人口比職員数は多くなります。また、一般行政職の平均年齢については、室蘭市が一番高くなっています。

広報紙には主な項目を掲載しましたが、さらに詳しい内容は、9月から室蘭市ホームページに掲載していますので、ご覧ください。
ホームページ <http://www.city.muroran.hokkaido.jp/>

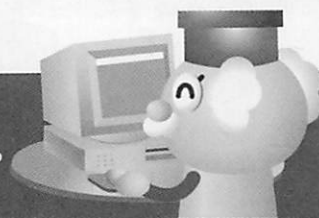

《詳細》総合政策課 ☎ 25 2 1 8 1

むろらん

7月26日～28日

夏を振り返る

今年、室蘭市は開港130年・市制施行80年を迎えました。この節目となった年、市内ではさまざまな記念行事が行われました。写真とともに、楽しい思い出を振り返ってみましょう。



納涼花火大会

室蘭市開港130年・市制施行80年記念式典



記念式典



名誉市民顕彰式



室蘭市・中国日照市 友好都市締結調印式

室蘭市・清水市・上越市スポーツ・文化親善交流会



三市スポーツ・文化親善交流会開催式



少年野球交流試合



小学生バレーボール大会



少年剣道交流試合



バレエ交流



少年サッカー交流試合

第56回むろらん港まつり



沖縄県平良市・風の神太鼓(水族館前ステージ)



水族館前特設会場



よさこいソーラン(中央町)



室蘭ねりこみ



総参加市民おどり



よさこいソーラン(水族館前ステージ)

アメリカ・ノックスビル市、中国・日照市との交流



アメリカ・ノックスビル市との交流



中国・日照市との交流



中国物産展



アメリカ・ノックスビル市との文化交流



ノックスビル通命名式



中国・日照市との文化交流

平成14年度 町会長・自治会長懇談会



平成14年度の町会長・自治会長懇談会が、7月12日、新市民会館で開かれ、86人の町会長・自治会長と市からは市長、助役をはじめ各部長が出席しました。港北町会の柴田笠雄^{しばたがりつお}会長の座長に、前半は、駒木佐助^{こまきさすけ}氏の講話「20世紀と室蘭」と、市から「PGBの広域処理事業」について説明があり、後半は、各町会・自治会に関する問題について、意見・要望が出されました。以下、その主な内容についてお知らせします。

前半 講話「20世紀と室蘭」の要旨

講師 室蘭地方史研究会副会長 駒木佐助氏

—時代の流れと室蘭—

明治、大正、昭和、平成の4つの時代を流れた20世紀。前半の50年間は、世界が2回にわたっての世界大戦を経験し、日本をはじめ各国は富国強兵の体制をとり、室蘭もそれにこたえた形で鉄鋼所が建設され、その役割を担いました。昭和の中期と後期には、各国は政策を武力から経済復興へ転換し、さらに経済発展することとなり、室蘭も鉄鋼を核として発展しました。室蘭が「鉄鋼のまち」と言われる理由の一つでもあります。その後、昭和48年の石油危機、そして素材・交通・情報革命が巻き起こり、世の中は大きく変動しました。一方で日本経済は、脱工業化を図ったり、価格破壊をしたり、リゾート観光産業を興えたり、あるいは金融に力を注いだりして、バブル経済に走った時代があります。室蘭もその影響から、経済が低迷する、そして人口が減る、という現状に至り、今も対応に追われているところです。しかし、今は先がいくらか見え、このような長い低迷の経験から、色々なことが分かってきたように私は思います。それは、室蘭の将来は、やはり“港”と“技術”が基盤となり、これに室蘭の持つ美しい自然と豊かな文化が加わって発展していくということです。港は天然港ですから、経費をかけずに世界に通じます。そしてさらに、ものづくりの技術面では、いまだ世界トップクラスなのです。

—地球環境問題—

地球環境に対する考え方が世界的に変わってきて、このままの状況では、地球がなくなってしまうと考えられるようになりました。この問題を解決するには、やはり技術的な力が必要です。この“力”を持っているのは技術大国日本の中でもそう多くはありません。この技術力を室蘭が持っていることは、将来的に大きな力になると思います。これから何年もかかるとは思いますが、きっと実を結ぶことになるでしょう。

—合併問題—

歴史とは、似たような形で繰り返されます。かつて徳川時代には、幌別から虻田辺りが一つのエリアでした。明治になってから分けられましたが、それでも東室蘭辺りは幌別郡であり、チマイベツは有珠でした。大正になってから今の室蘭となりましたが、この時も、室蘭と輪西が合併するなんてと大騒ぎでした。

今もまた合併論が出ていてなかなか大変ですが、世の中は大変なことが次から次へと起きます。人間が生きている限りついてまわるのです。

—むすび—

室蘭は昭和50年代、60年代、さらにこの10年間は苦勞が続いています。ほかのまちに比べても、より苦勞しています。しかし、これは一つの財産であり、苦勞していると、その中でいい考えが出てきます。それをきちんと体系にまとめた時、技術になり、さらに一人ひとりの技能になります。長期的な中で困難もありましたが、これが全世界にアピールできるような室蘭の基盤となるでしょう。

私は、このことを歴史から学びましたし、これから後も研究を続けていきます。

後半 各町会・自治会からの質問・要望など

質問・要望	回答
清水町の噴火湾側断がいが以前崩落し、立ち入り禁止の看板やさくを設置してもらいましたが、今後の対策についてお聞きしたい。	今年度、市と室蘭工業大学との共同研究として、専門家が調査中です。今後は、調査の進み具合や結果などについて、町会長さんを通じて町会の皆さんと相談していきます。
胆振支庁合同庁舎移転問題について、最近までの情報をお聞きしたい。	移転場所については、平成10年度に北海道が建設用地の地盤調査を終えていますが、その後、支庁制度改革の論議や財政難などから、現在まで移転作業は凍結されています。 道は、次期長期総合計画の開始年次（平成20年）に合わせて支庁の所管区域の見直しを考えていますが、市としては、入江地区のまちづくりに多大な影響を及ぼすため、今後、早期移転改築に向け、民間活力（PFI事業形式）を活用した建設、運営方法を検討しながら、道に早期移転改築を要望していきます。
大和小学校廃校後の使用についてお聞きしたい。	校舎は建設後33年以上経過し、老朽化が著しいため、7月3日に市と東地域小学校統合推進協議会とで校舎などの状況調査を行いました。今後、この調査結果などを踏まえ、協議会と使用方法についての協議を行い、一定の方向性を示します。
白鳥台の街区公園の路盤は、使用している資材の関係から硬くて塊が多く、大きいものを取り除いても、後から後から出てくるので、早急な改善が必要です。	当公園の造成時期は昭和50年代で、当時は路盤材として鉄鋼スラグ碎石を使用しており、永年経過すると固まってしまいます。白鳥台の公園では、このような状況が多くみられることから、今後、現在進めている公園全体のリニューアル事業と合わせて検討していきます。
絵鞆や祝津、港南町方面などから伊達方面にバスで行く場合、乗り換えが必要になり、また、時間と費用がかかります。東町→港南地区→白鳥大橋→伊達行き（往復）の直通バスが実現できないでしょうか。	この要望について道南バスに申し入れしたところ、次の回答がありました。 「要望の運行経路を設定した場合、①現在の伊達行きバスの利用実態は、白鳥台までの利用者がほとんどで、また、白鳥台から伊達までの利用者は蘭東地区からが多く、蘭西地区からは少数のため、要望の経路利用者は少数と判断されます。②白鳥大橋経由のバスは、現在1日3便運行していますが、さらに増便すると、悪天候による運休時の別便対応などで、利用者の苦情が多くなると考えます。従って、新たな郊外路線として要望の路線を設定することは、難しいと考えます」以上が道南バスからの回答ですが、市としても現状では、新たな路線設定は難しいと考えます。

市長からの一言

今年、室蘭市にとって開港130年・市制施行80年という記念すべき年を迎え、今日の室蘭の礎（いしずえ）を築いてこられた先人の偉業に、改めて敬意を表します。

この記念すべき年に当たり、「輝きは時を超えて」のテーマのもと、「世代をつなぐまちづくり」「ものづくりからのまちづくり」を3本の柱に、記念式典をはじめ、白鳥大橋ハーフマラソンなど様々な記念事業を開催しています。多くの市民の皆さんの参加を得て、共に祝いしたいと思っていますので、ご理解とご協力をお願いいたします。

永年勤続町会長・自治会長表彰

今年度の表彰者は、次の6人です。

（勤続通算10年以上）

日の出町3丁目町会

根本 孝さん

知利別楽山ヶ丘自治会

金田 精一さん

宮の森町旭通り親交会

内山 嵩さん

38FC自治会

後藤 正太郎さん

港北梅の台町会

小松 彰さん

白鳥台木の実町会

渡辺 敏治さん

室蘭市開港130年・市制施行80年記念

スワンフェスタ2002開催

「光と産業とものづくり」をテーマに

平成10年に白鳥大橋開通を記念して「スワンフェスタ'98室蘭」が開催されてから、今年で第5回目を迎えます。室蘭の持つ夜景のすばらしさや「ものづくりのまち」としての優れた技術力について“光と産業とものづくり”をテーマに「スワンフェスタ2002」を開催します。



9/6(金)～9/8(日)
室蘭港中央ふ頭
倉庫周辺ほか

※イベント開催中は、混雑が予想されますので、公共交通機関をご利用ください。

6日
(金)

19:00～19:55
(倉庫内)

FMラジオ AIR-G
「GOLGOLGO」公開生放送
北海道を中心に活躍中のタレント
大泉洋さんと室蘭出身の安田顕さん
が出演

7日
(土)

19:30～20:00
(野外ステージ)
和太鼓 北響祭

20:00～(港)
道新花火大会

※雨天時は8日に延期

6日(金)
と
8日(日)

観光物産展(ふれあい広場)

約100店の露店のほか西胆振
地域や噴火湾各市町村の特産
品販売店が出店します。また、室蘭の
名物となった「室蘭やきとり」の店を
集めた「やきとり横丁」を設け、本場
の味を提供します。

ステージイベント(倉庫内・野外ステージ)

キャラクターショー、歌謡ショー、
などを行います。

《詳細》スワンフェスタ2002実行委員会(観光振興課内) ☎ 3320

スワンフェスタ2002プログラム(予定)			
日	時間	催し	会場
6日 (金)	18:00～18:05	オープニング開会式	倉庫
	18:05～18:30	AJGKIDS(ダンスショー)	倉庫
	19:00～19:55	AIR-G「GOLGOLGO」公開生放送	倉庫
7日 (土)	11:00～12:00	仮面ライダー龍騎ショー	野外
	12:30～15:00	室工大軽音・オリジナルフォークソング	野外
	12:30～	室工大JAZZ研究会	バスケットコート付近
	16:30～17:30	仮面ライダー龍騎ショー	野外
8日 (日)	18:00～	室工大JAZZ研究会	バスケットコート付近
	19:30～20:00	和太鼓 北響祭	野外
	20:00～	道新花火大会	港
	21:00～22:00	ピーチアズ(バンド演奏)	野外
	21:00～	室工大JAZZ研究会	会場出口付近
9日 (日)	11:00～12:00	忍風戦隊ハリケンジャーショー	倉庫
	13:00～13:30	海翔舞舞ジュニアチーム(よさこいソーラン)	倉庫
	14:00～15:00	忍風戦隊ハリケンジャーショー	倉庫
	15:30～16:30	・はかまた雪絵歌謡ショー ・佐藤三絢会社中ショー	倉庫
	16:50～17:05	室工大「新風」(よさこいソーラン)	倉庫
	17:15～18:00	阿部卓馬アコースティックライブ	倉庫
	18:30～20:20	映画「白い船」上映	倉庫
	20:25～20:30	エンディング閉会式	倉庫

※9/8(日)は、倉庫内で室工大生によるロボットサッカー、ダーツ、写真展示会などが行われます。

むろらんものづくり展

室蘭市の特徴ある工業技術や製品、伝統工芸品、熟練技能による作品などをご覧ください。

日時 6日(金) 10時～18時 ・ 7日(土) 10時～17時
会場 白鳥大橋記念館「みたら」と周辺

木炭づくり実演会

日時 7日(土) 9時～

キーホルダー(アルミ製品)作製実演会(参加無料)

日時 7日(土) 10時～、15時～(2回)

定員 各15人程度(先着順)

申込方法 当日参加自由

《詳細》「むろらんものづくり展実行委員会」事務局
室蘭市工業振興課 ☎ 3255・室蘭商工会議所 ☎ 3196

— たたらフォーラム —

たたら製鉄についての講演会と実演を行います。

日時と会場 6日(金) 9時30分～ 新市民会館

7日(土) 9時～ 白鳥大橋記念館「みたら」

内容 6日…講演、たたら製鉄の実践と研究成果発表、
総合討論など

7日…たたら製鉄炉を使つての実演

※聴講、見学などは自由です。お気軽にお越しください。

《詳細》たたらフォーラム実行委員会(桃野) ☎ 5637

第52回市民文化祭日程

	行事名	日時	会場 入場料	内容
展示・著作・教育部門	第67回室蘭美術協会公募展	9月23日(月)～10月2日(水) 10時～18時 (最終日は17時まで)	文化センターギャラリー 無料	市民からの公募作品のうち入賞・入選作品、さらに協会会員の作品を展示します。 (美術協会)
	現代文学の集い	10月5日(土) 14時～16時	中小企業むか-2階研修室 無料	「オール読物」新人賞受賞の桜木紫乃氏を講師に招き、文芸講演会を開催します。 (文芸協会)
	いけばな展	10月5日(土)・6日(日) 10時～18時 (最終日は17時まで)	NHKプラザム 無料	華道連盟創立50周年記念いけばな展として、6流派・7団体の会員83人による作品の展示。各流派が、ガラス窓・壁面・ボードなど、それぞれ異なった背景で展示します。 (華道連盟)
	第11回室蘭地区陶芸協会公募展	10月11日(金)～10月15日(火) 10時～18時 (最終日は17時まで)	市民会館2階会議室 無料	室蘭地域在住の陶芸愛好者の優れた作品を展示します。 (陶芸協会)
	写真真展	10月16日(水)～20日(日) 10時～18時 (最終日は17時まで)	文化センターギャラリー 旧室蘭駅舎 無料	港まつりコンテスト・課題むろらん写真展・月光モデル撮影会・道写協室蘭支部会員展・二科会写真部西胆振展などから約200点を展示します。港まつりコンテストの分は旧室蘭駅舎で展示します。 (写真団体連合会)
	書道連盟展	10月25日(金)～27日(日) 10時～18時 (最終日は17時まで)	文化センターギャラリー 無料	会員の近作(漢字・かな・近代詩文など)を展示します。 (書道連盟)
	室蘭日本画協会展	10月26日(土)～29日(火) 10時～17時	NHKプラザム 無料	四季折々の様を、独特の色彩を持つ岩絵具を用いて描く日本画と、古来より七彩有りといわれている墨を用いて描く水墨画の、それぞれの愛好家グループの作品展です。 (日本画協会)
	菊花展	11月2日(土)～4日(月) 10時～17時 (最終日は16時まで)	旧室蘭駅舎 小中学生 100円 一般 200円	会員による大菊(3本仕立、補助、だるま作りなど)、小菊(懸崖(けんがい)、盆栽、自由作品など)の展示、さらに菊づくりの指導と小菊苗の無料配布を実施します。 (菊花同好会)
煎茶道方円流・茶会	ほうえんりゅう 11月3日(日) 10時～15時	市民会館2階会議室 5歳以上 300円	市民を対象に茶会を開催します。煎茶席・紅茶席を用意していますので気軽に「煎茶道」を楽しんでください。 (煎茶道方円流)	
邦楽・洋楽部門	第18回琴城流大正琴演奏会	ぎんじょうりゅう 9月15日(日) 12時30分～17時	文化センター大ホール 無料	大正琴本来の特色を生かし、アンサンブル演奏に加え、古賀メロディーほか多くの曲目を演奏します。 (琴城流大正琴愛好会)
	市民オーケストラ	9月22日(日) 15時～17時	文化センター大ホール 小中高生 1,000円 一般 1,300円	ナレーションに地元の声楽家菅原峰子さんを迎え、「ピーターと狼」などをお届けします。皆様に楽しんでいただけたらと思います。 (室蘭音楽協会)
	吟道大会	9月29日(日) 9時45分～15時30分	文化センター大ホール 無料	独吟、連吟、合吟などを披露します。 (吟道協議会)
	ダンスコレクション1	10月6日(日) 14時～16時	市民会館ホール 小学生以上 500円	ジャズダンス、バレエ、体操、エアロビクス、タップなど色々なジャンルが集まったステージです。子供から大人まで、初めてステージに上がる人からベテランまで様々な人が出演します。 (JTAダンス協会)
	三曲演奏会	10月13日(日) 13時～16時	市民会館ホール 無料	箏、三絃、尺八による秋にちなんだ合奏曲として「萩の曲」「萩の露」など各流派7社中の皆さんによる演奏をお楽しみください。 (三曲協会)
	民謡芸能まつり	10月20日(日) 10時～17時	市民会館ホール 無料	民謡、カラオケ、舞踊など多彩な内容で開催します。 (民謡連盟)
	声楽と器楽の夕べ	11月1日(金) 18時30分～20時	市民会館ホール 小中高生 500円 一般 700円	美しい歌声と器楽の迫力ある演奏をお楽しみください。 (演奏家協議会)
	バレエコンサート	11月3日(日) 14時～17時30分	文化センター大ホール 3歳以上 500円	伊藤バレエ、真下バレエ、緑ヶ丘バレエの各研究所の120人による、美しさと、楽しさあふれる舞台をご覧ください。 (バレエ協会)
	邦楽舞踊公演	11月10日(日) 12時～16時	文化センター大ホール 小学生以上 2,000円	各流派による日本舞踊、長唄演奏をおりまぜながら、豪華絢爛(けんらん)の舞台公演です。 (邦楽舞踊協会)
	合唱のつどい	11月17日(日) 14時～16時30分	文化センター大ホール 小学生以上 1,000円	合唱連盟創立50周年を記念し、ステージを1部・2部として、1部は各合唱団による合唱と合同合唱、2部は全体でハイドンの「天地創造」を市民オーケストラと共演します。 (合唱連盟)
	謡曲大会	11月17日(日) 10時～16時	市民会館ホール 無料	世界に誇る日本の古典芸能「能楽」を構成する“素謡(すうたい)”“仕舞(しまい)”、鼓や笛を交えた舞踏子(まいばやし)など観世(かんせ)流、宝生(ほうしょう)流、葛野(かの)の流の各派が日ごろの練習の成果を発表します。 (謡曲連盟)
Sound City Vol. 16	11月24日(日) 17時～20時30分	文化センター大ホール 小学生以上 1,000円	アマチュアバンドによるポップス、ロック、R&B、ソウルなど、各バンドのオリジナル曲を主体にバラエティーに富んだ曲目をお楽しみください。 (軽音楽協会)	

《詳細》室蘭文化連盟(文化まなび課内) ☎ 5 0 9 4

キタキツネ駆除の状況は？

(清水町・男性)

お答えします

近年、キタキツネが人家周辺に頻繁に出没するようになり、生活環境の被害やエキノコックス症に対する不安などから、市に対して苦情が多く寄せられています。市民の通報などから、観光道路沿いの市街地周辺ではその数が年々増加傾向にあります。

また、市街地での駆除頭数は、平成11年度11頭、12年度14頭、13年度17頭となっており、14年度は6月末現在、14頭です。

人家周辺への出沒要因としては、
・家庭から出される生ごみがキツネのえさになっている。
・空家などを巣としている。

観光客などのえ付けによって、人間の生活環境に適合している。
・飼犬、飼猫用のえさの不始末などが考えられるため、生ごみなどの処理の徹底、空家などの対策、え付け禁止や飼犬・飼猫などの適正な飼育管理(えさの後始末)の啓発を進めていきます。

なお、市の健康づくり課ではエキノコックス症検診を無料で行います(11月ごろの予定)

※エキノコックス症とは、キツネや野ネズミなどに寄生しているエキノコックス虫が、人の口から入って主に肝臓に寄生し、肝機能障害などを引き起こす病気です。自覚症状が出るころには病気が悪化している可能

声

ひとこと

性がありますので、検診などに早めに発見することが大切です。

(市民生活課・健康づくり課)

住民基本台帳ネットワーク(住基ネット)での個人情報保護は大丈夫？

(高砂町・女性)

お答えします

個人情報保護法案は未成立ですが、住民基本台帳ネットワークについては、住民基本台帳法の関係規定などにより、次のような十分な個人情報保護措置が講じられています。

①都道府県、指定情報処理機関(都道府県の本人確認情報処理事務の一部を行う)が保有する本人確認情報を「氏名・住所・性別・生年月日・住民票コード・変更情報(転居・変更年月日)」の6項目に限定

②本人確認情報の提供を受ける行政機関の範囲や利用目的を法律で限定し、目的以外の利用を禁止

③市区町村、都道府県、指定情報処理機関および本人確認情報の提供を受けた行政機関のシステム操作者(委託業者も含む)に守秘義務を課し、刑罰を加える(2年以下の懲役または100万円以下の罰金)

④ICカードや暗証番号によって情報の操作者を厳重に管理

⑤データ通信や操作者の履歴管理

⑥専用回線からデータが漏れないようにデータの暗号化や侵入探知器の設置を実施

⑦職員の手操作および安全研修の徹底など
(サービスセンター)

皆さんの

声

をお寄せください

《あて先》

〒051-8511 室蘭市幸町1-2

室蘭市市民対話課

☎2193 ファクス2835

Eメール:shimintaiwa@city.muroran.hokkaido.jp

伝言板

催し物の案内や募集など
知らせたい情報をお寄せください。
《詳細》市民対話課☎2194

対象 女性

日時 9月28日(土) 13時~15時30分

会場 胆振地方婦人会館

※託児室もあります

講演 有事法制をめぐる“秋の陣”

講師 安保破棄北海道実行委員会事務局長

山下忠孝氏

料金 300円

申込方法 当日直接

《詳細》同実行委員会(大和田)☎1835

友の会セール

日時 9月12日(木) 10時30分~13時30分

会場 室蘭友の家(東町4-14-7)

内容 総菜、菓子、日用品、中古品などの販売、おやつ作りなどの講習会

おやつ作り講習

①11時~ ②12時~

重曹を使ってピカピカに

①11時30分~ ②12時30分~

用意する物 買い物袋

《詳細》室蘭友の家☎0605

子育てサークル 風の子ノンタン

会員募集

対象 0歳から就園前までの子供と親

日時 毎週火曜日 10時~12時

会場 八丁平会館

料金 月500円、兄弟700円

申込方法 当日直接

《詳細》子育てサークル風の子ノンタン

(原)☎5053

室蘭母親大会(記念講演と交流会)

子供たちのために、戦争のない平和なこれからの日本を、女性の交流などを通して考えます。



PM7:30まで
☎44-5500

充実した車両、施設、親切で優れた教習指導。

受講生募集

短期コース
実施中!!

広いコースでらくらく教習!!

北海道公安委員会指定

室蘭中央自動車学園

室蘭市八丁平4丁目17番7号

http://www.muroran-chuo.com

介護保険利用申請 手続代行サービス

居宅支援・訪問介護知事指定業者
(指定番号0173500042)

有限会社 **ハッピーライフ**

室蘭市東町2丁目29-3

TEL.46-8686

FAX.46-8787

- 訪問介護サービス
- 通院等送迎サービス
- 夕食宅配サービス

ヘルパー募集中!! 働ける希望曜日・時間は相談可



室蘭人

室蘭は本当に面白い
マチだと思いませんか？

「光と産業とものづくり」をテーマに「スワンフェスタ2002」が9月6日から3日間、中央ふ頭で開催される。期間中会場を盛り上げようと、室蘭工業大学から参加する軽音楽、ジャズ、よさこいソーランなど8つの団体を取りまとめる青山さんは、自らもイベントなどを通じ、マチに出て活動を続けてきた。

「大学に入る前から生徒会や学校のイベント企画など、今と同じように楽しんでいました」。

それぞれがやりたい事のできるサークルを、という目的でStudio主催を立ち上げたのは、青山さんが大学2年の時。一般参加者を募ってのイタンキ浜清掃や、新入生に室蘭を知ってもらうためのバスツアーなどで、「学外に貢献したい」という思いを形にできた。

「初めて室蘭に来た時思ったんです。『この元気がないマチに活気を与えたい！』って」。(笑)

大切なのはまず自分たちが地域を知ることで、との信念のもと、現在、NPO法人室蘭地域再生工場に参加し、北海道屈指の工業都市・室蘭の工場を市民に知ってもらおうと、活動している。

「長年室蘭に住んでいる人でも、これまで見過ごしてきた歴史や文化がたくさんあります。やきとりもその一つですよ。知れば知るほど奥が深くて本当に面白いマチですよ、室蘭は。そう思いませんか？面白い歯車がたくさんあるのだから、あとは人が間に入り、うまく回ってあげば…」

イベントの事務局などをしていくと、つらい事もあるというが、それでも「楽しい」ときっぱり。そこで出会った人たちに励まされ、

共に作り上げていく過程に、人のつながりによる心の充実を感じているという。

「今年の港まつりの時、会場で偶然に友達と会ってはいしゃいでいる人たちを見て、うらやましいなあって思いました。私がいた札幌では人が多すぎて、まずそんな事はありえない。人と人がとても密に接しているのも室蘭の魅力ですよ」。

卒業すれば、大半が室蘭を出る室蘭工業大学生たち。彼らがこのマチを知り、親善大使となることを青山さんは期待する。

「私のキーワードは『よそ者、若者、ばか者』です。客観的な視点、気持ちの若さ、奇抜な発想がまちづくりに重要。行政まかせではなく自分たちのために、自分たちができることをしていきたいと思います」。



室蘭工業大学 助手

あお やま たけし
青山 剛さん

室蘭工業大学入学後、友人とサークルStudio催事を立ち上げる。卒業後は同大学の助手を務める傍ら産業観光などからまちづくりを考える、NPO法人室蘭地域再生工場の活動やスワンフェスタでの室蘭工業大学生サークルの取りまとめなど多方面でまちづくりに貢献している。札幌市出身、24歳。

9月のおでかけガイド		日程・内容は変更になる場合があります。知らせたい催しは市民対話課 ☎2194へ		
日	行事・ステージ名	会場	時間	問い合わせ
1~16	ふるさと自然再発見事業 巡回パネル展	旧室蘭駅舎	9:00	☎7255(平林)
2~4	「全体に愛される時」写真展	NHKプラザμ	2日 15:00	0142☎3111(辻盛)
	フォト&アート工房いとしさ		3日 10:00	
5~8	赤い屋根 絵画サークル展	ポスフル室蘭	10:00	☎2863(白瀬)
5~10	浅川正美のパステル画個展	丸井今井室蘭店	10:00	☎5944(浅川)
7~8	華道家元池坊胆振中央支部花展	NHKプラザμ	9:30	☎1065(佐藤)
9~11	かな書と押絵展	NHKプラザμ	9日 11:00	☎8799(塚堀)
			10日~10:00	
12~17	石塚貴羊史・敏子 絵と書の二人展	丸井今井室蘭店	10:00	☎8820(石塚)
13~15	「かけこけ込み110番」児童ぬい展示会	NHKプラザμ	9:30	☎2336(村井)
13~16	道展室蘭支部展(絵画など)	ポスフル室蘭	10:00	☎4553(赤谷)
14	グラウンドゴルフ交流会	ニテツスポーツセンター	8:30	☎6180(森)
14	子ども映画会	市民会館	14:00	06-6391-8461(安達)
16	池坊全国巡回講座(華道)	市民会館	9:30	☎6976(柿澤)
17~19	秋の造形展(絵画・工作など)	ポスフル室蘭	10:00	☎1788(北村)
17~22	道美展写真部胆振支部展	NHKプラザμ	9:30	☎6787(兼田)
19~24	コスモスの会展(絵画)	丸井今井室蘭店	10:00	☎2003(小野)
21	図書館シアター「尼僧物語」(映画会)	市立図書館	13:30	☎1658(同館)
21~22	室蘭市シルバー人材センター	ポスフル室蘭	10:00	☎8155(同センター)
	普及月間行事 陶芸展示即売会			
21~23	市民憲章 絵画・作文・書道コンクール作品展	旧室蘭駅舎	10:00	☎2380(市民生活課)
21~23	ひこばえ日本画展	ポスフル室蘭	10:00	☎6388(小野寺)

日	行事・ステージ名	会場	時間	問い合わせ
22	室蘭蘭友会講習会 (ランの育て方などの講習会)	NHKプラザμ	13:00	☎4021(栗林)
24	むろらん刀談義	NHKプラザμ	17:30	☎7271(NHK)
26~10/1	グループ「翔」作品展(油絵)	丸井今井室蘭店	10:00	0142☎0757(北口)
27~29	室蘭市退職校長会 作品展 (絵画・彫塑・写真など)	ポスフル室蘭	10:00	☎2771(長谷川)
27~30	池坊室蘭支部花展	NHKプラザμ	10:00	☎7580(佐藤)
1	ギター&ピアノデュオコンサート	NHKプラザμ	14:30	☎0167(石井)
1	座長民謡芸能祭	市民会館	11:00	☎2249(宮川)
4	室蘭支部高等学校音楽発表大会(合唱)	文化センター	13:30	☎5641(鈴木)
7	プレリウドコンサート(ピアノ)	市民会館	18:30	☎5749(尾崎)
7	オカリナ・リコーダー・ハモニカ演奏発表会	旧室蘭駅舎	14:00	☎8430(高木)
8	鈴木命子門下生ピアノ おさらい会	文化センター	14:00	☎8327(小林)
8	ピアノサロンNAGANO記念館 秋のコンサート	旧室蘭駅舎	13:30	011-563-4304(永野)
14	母恋駅を愛する会「オカリナ・ハモニカ・リコーダー合同演奏会」	母恋駅	13:30	☎3801(仁岸)
15	ピアノ・エレクティーン発表会	市民会館	14:00	☎5655(小笠原)
19	室蘭子ども劇場例会鑑賞 人形劇「エルマーのぼつたん」	市民会館	18:30	☎3790(本庄)
21	室蘭商業高等学校マンドリン部 マンドリンコンサート	市民会館	18:00	☎2366(鈴木)
23	合同ピアノ・エレクティーン発表会	市民会館	10:45	☎4666(中島)
26	鶴ヶ崎中学校学校祭 合唱コンクール	市民会館	13:30	☎3754(近藤)
29	ドイツと日本の歌曲によるコンサート	北電ふれあホール	15:00	☎2636(越後)
29	小さな小さな音楽会(ピアノ)	市民会館	15:00	☎8434(中川)

○生鮭の山かけ蒸し

《材料》 (2人分)

生鮭:2枚(1枚80g) 昆布:15cm・2枚
長いも:120g 卵白:1/2個 卵黄:2個
枝豆:40g かたくり粉:大さじ1弱 塩:
少々

A…酒:大さじ3 塩:小さじ1弱

《作り方》

- ①昆布はAの酒の中に約5分間漬けておく。
- ②昆布を取り出し、その酒にAの塩を加えて生鮭を約10分間漬ける。
- ③深めの皿に①の昆布を敷き、その上に鮭を置き、約10分間強火で蒸す。
- ④長いもは皮をむいてすりおろし、卵白、塩少々、かたくり粉を加えてよくすり混ぜる。
- ⑤③に④を、鮭の色が見えるくらいかける。その上に枝豆を彩り良く散らし、再び約5分間蒸す。
- ⑥長いもが固まりかけたら中央に卵黄を乗せ、余熱で固めて出来上がり。

○きのこブロッコリーの煮びたし

《材料》 (2~3人分)

エノキダケ:1パック ぶなしめじ:1
パック 生しいたけ:2~3枚 ブロ
ッコリー:100g かつお削りぶし:3g
A…しょうゆ:大さじ1 塩:小さじ1/3
酒:大さじ1 みりん:大さじ1 かつ
おだし汁:200cc

《作り方》

- ①エノキダケ、しめじは根元を切り落とす、水洗いした後、ほぐしておく。
- ②Aを煮立て、きのこ類を一度に入れる。約4分間煮てから、きのこをなべの片側に寄せ、ブロッコリーと一緒に煮る。煮えたらブロッコリーだけを取り出し、きのこ類はそのまま汁の中で冷ます。
- ③器にきのこ類、ブロッコリーを盛り付け、かつお削りぶしをふって出来上がり。

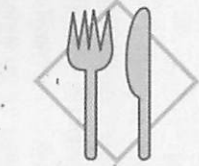

わが家の食卓

生鮭の山かけ蒸しと
きのこブロッコリーの煮びたし



(1人分栄養価)
総エネルギー340kcal



明日葉の会
(室蘭市食生活改善推進員協議会)
岡本登志子さん

冷蔵庫にある材料で手早く、おいしく作れる—お料理は毎日の仕事ですから、そんなメニューが主婦にはうれしいものです。

「生鮭の山かけ蒸し」は、卵黄をほぐし、とろみをからめながら食べると、彩り良い5色の食材のハーモニーが楽しめます。「きのこブロッコリーの煮びたし」は、きのこの種類を増やしたり、1種類だけにしても良いでしょう。かつおぶしをたくさんかけるとカルシウムも豊富になり、ヘルシーにおいしく食べることができます。

暮らしに役立つ健康マメ知識

更年期障害

更年期障害とは?

女性の性ホルモンは、20歳代から40歳代前半まで最も盛んに分泌され、40歳代後半からは急激に減少します。性ホルモンは生殖だけでなく、心身のあらゆる個所にかかわりがあるため、分泌量の低下や消失によって、耳鳴り、肩こりのほせ、どうきなど様々な不快な症状に悩まされることがあります。これを「更年期障害」といいます。男性の性ホルモンも壮年期以降分泌が減少しますが、急激な減少ではないため重症の更年期障害に苦しむ人は少ないようです。



若年性更年期障害が増えています

現代の20歳代前半の女性には、やせ過ぎや肥満が増えています。極度のやせや肥満は、性ホルモンの正常な分泌を妨げ、健康な性欲の抑制、無月経、無排卵の原因にもなります。こういった場合、性ホルモンは、20歳でも50歳前後と同じ分泌量となり、更年期障害とよく似た症状に苦しむこととなります。治療には対症療法や漢方療法のほか、ホルモン補助療法も効き目が高くなっています。

「2002年版くらしの豆知識」
国民生活センター発行

石油ストーブ・ボイラーの点検整備は

北海道石油燃焼機器整備業組合加盟店

有限会社 のぞえ商事

NC各種カード取扱店

室蘭市知利別町3丁目6-13

*お申し込みはお電話で ☎(代)46-1900

専門課程 介護福祉学科 1日体験入学実施中

2年制・男女 調理師学科 お気軽にお問い合わせ下さい

専門課程 2年制・男女 オープンカレッジ ホームヘルパー1級通信講座(10月開講予定)

学校法人北斗文化学園 厚生労働大臣指定養成校 北海道福祉衛生専門学校

第1校舎 〒051-0004 室蘭市母恋北町1-5-11 ☎(0143) 22-7722(代) 入試・就職広報室/☎(0143) 22-5005 第2校舎 〒051-0012 室蘭市山手町1-11-34 ☎(0143) 25-2211(代) 入試広報室/☎(0143) 25-2288

みんなのアイドル

赤ちゃん投稿写真

▼私がママよ
河辺 美鈴（11カ月）



▼あかメラだ！
小向 柊輝（1歳4カ月）

▼テレるなあ〜
佐藤 理莉佳（9カ月）



▼早くお祭り行こうよー
大山口 愛音（1歳4カ月）

▼あんよの練習オイッチニ
中村 昇太郎（9カ月）



▼私たちもいここでーす
風上 殊李（右・4カ月）
柴田 輝（左・3カ月）



▼僕たちいここでーす
斉藤 涼（右・1歳4カ月）
高木 ななみ（左・11カ月）



▼お風呂最高！
財藤 翔（1カ月）



▼ミルクはまだかなあ
小南 将司（1カ月）



▼ハイ、チーズ！
石川 和海（7カ月）



▼メロン？
藤原 蓮（4カ月）



▼プーさんより大きくなったヨ！
山下 泰幸（1歳2カ月）

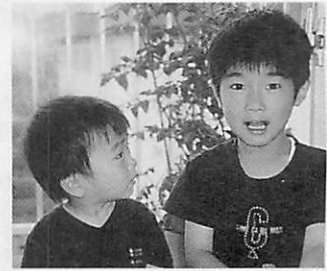

▼5年後の僕？
高木 優希（左・1歳6カ月）
とお兄ちゃん



▼そっくり兄妹？
長竹 野の香（6カ月）



▼手を取り合せて
何のお話し？
小畑 愛華（右・4カ月）
美結名（左・3カ月）

応募方法



傑作に挑戦してみませんか



このコーナーでは、0カ月から1歳6カ月までの赤ちゃんを題材にした、楽しい、かわいい写真を紹介します。ふるってご応募ください。
■投稿者の住所、氏名、電話番号 ■赤ちゃんの名前（ふりがな・性別）、生年月日 ■写真（最近撮影したもの）の簡単な説明、撮影日を記入し、〒051-8511 幸町1-2 室蘭市市民対話課「みんなのアイドル」係まで郵送
※写真はお返します。また、紙面の都合上掲載できない場合があります。
《詳細》市民対話課 ☎2194

わかる・できるを実感、わかりやすく身につく授業!!

2学期生受付! ●お問い合わせ・お申し込みはお電話で
☎(0143) 45-1680 (代)
(受付時間) AM10:00~PM9:00

●高砂教室 ●東室蘭教室 ●白鳥台教室 ●港北教室 ●新生教室

小・中・高学習指導・受験指導 社団法人 全国学習塾協会正会員



工大進学セミナー

本 部 / 〒050-0072 室蘭市高砂町1丁目44-13

大学受験・短大・看護受験
自由に時間割設定ができる

代ゼミサテライン予備校

工大進学セミナー校

室蘭市東町2丁目27番4号 TEL.0143-45-5950
東室蘭郵便局隣り

お知らせ 暮らしの情報満載 ステーション

室蘭市役所

〒051-8511 幸町1-2
 ☎②1111(代) ファクス②47601
 Eメールアドレス
 info@city.muroran.hokkaido.jp
 ホームページアドレス
 http://www.city.muroran.hokkaido.jp



ふるさと歴史探訪
 史跡・文学碑巡り(無料)

室蘭市教育委員会生涯学習課
 〒051-0016 幸町6-23
 ☎②5075

史跡や文学碑、室蘭の地名発祥の坂など、室蘭再発見の一日を楽しみませんか。

対象 高校生以上の市民
 日時 9月29日(日) (雨天実施)
 9時~15時30分
 ※昼食は各自持参

見学コース 旧室蘭駅舎―蕙山苑(常盤町)―港の文学館―絵鞆岬展望台―民俗資料館
 定員 120人(申し込み多数の場合は抽選)
 申込方法 9月10日までに住所氏名、性別、年齢、電話番号を記入し往復はがきで
 ※2・3人のグループで申し込む場合は、はがきに連記

動物愛護週間(9月20日~26日) 子犬・子猫の新しい飼い主さがしとペットの無料検診・飼育相談
 胆振支庁環境生活課 ☎②9131 内線2989、市・市民生活課 ☎②2382

日時 9月23日(月) (小雨実施)
 ○新しい飼い主さがし: 受け付け10時、決定10時30分(希望者多数の場合は抽選) ○無料検診・飼育相談: 10時~12時
 会場 登別市鷺別公民館前広場(登別市鷺別町3-3-4)
 ※子犬・子猫を譲りたい人は、事前に胆振支庁環境生活課に連絡の上、当日会場に連れて来てください。

秋の園芸教室(無料)
 室蘭を緑いづばにする会事務局(花みどり公園課)
 ☎②2601、ファクス②2091
 日時 9月21日(土) 10時~12時
 会場 中島サーブセンター
 内容 「高山植物と山野草あれこれ」と題した講演と園芸全般について

講師 フラワーマスター・日銅工営(株)緑化部長 矢野隆平氏
 申込方法 9月13日までに電話かファクスで

秋の盆栽教室(無料)
 青少年科学館 ☎②1058

日時 9月15日(日) 13時~16時
 会場 青少年科学館
 内容 草花や盆栽の手入れ、せん定、針金かけなどの指導
 ※鉢物の植え替えなどの相談にも応じます。希望する人は鉢物をお持ちください。
 入館料 大人300円、中学生以下と70歳以上は無料
 申込方法 当日参加自由

親子ふれあい音楽会(無料)
 子育て相談ふれあいセンター ☎⑤6246

対象 子育て中の親と子供
 日時 10月5日(土) 10時~11時20分
 会場 青少年研修センター(みゆき町2-16-34)
 内容 歌・手あそび、エレクトーン演奏、アニメ映画
 ※希望者の託児をします。
 申込方法 10月4日までに電話で

老人演芸大会(無料)
 室蘭市老人クラブ連合会 ☎②1858
 日時 9月5日(木) 13時開演
 会場 文化センター
 内容 高齢者による歌や踊りなど
 申込方法 当日入館自由



第14回むろらんピック 市民大運動会

9/22(日) 9時~14時30分 参加料 無
 入江運動公園陸上競技場
 多目的広場・芝生広場

○各種競技への参加者には、参加賞と賞品があります。
 ○雨天時は翌日に延期します。

《申込み・詳細》体育協会(市体育館内) ☎④7521

事前申し込みが必要な競技 ▶ キックベース トリムマラソン
 市体育館、入江運動公園陸上競技場に備え付けの用紙で9月14日までに申し込み
 自由参加の競技 ▶ 幼児徒競走、野菜をもらおう、ペタンク、オリエンテーリング、障害物リレー、ムカデ競走、綱取り合戦、レフリー何が好き?、街をきれいに、ペアドリブル、おみこレッシュヨイ!!

'02青少年のための 科学の祭典室蘭大会

9/22(日) 10時~16時 入場料 全館無料
 青少年科学館

小中学校、高校の理科教諭らが、皆さんに参加してもらいながら、楽しくて、そして不思議な科学の実験を行います。

《詳細》青少年科学館 ☎②1058

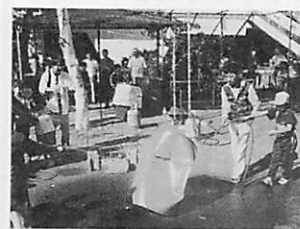

内容
 ソーラーカーを作ろう
 電磁推進船
 実験「ヨーヨー」ドラム缶つづしなど30種類以上

ただ今実験中!
 みんな科学に夢中です

とんでん館の行事

民俗資料館(とんでん館)
☎4922

受講料 無料(別途入館料大人300円、中学生以下と70歳以上無料)
○3世代交流初級パソコン教室
日時 9月28日(土) 10時~12時
定員 15人(先着順)

申込方法 前日までに電話で
○アイヌ料理試食体験交流会
対象 小学生とその親
日時 9月29日(日) 10時~12時
内容 イナキビご飯や鮭の串焼きなどの試食体験、アイヌ語の地名や由来の講話

定員 20組(先着順)
申込方法 前日までに電話で(当日参加可)



危険物取扱者試験と事前講習会

消防本部予防課(室蘭市危険物安全協会事務局) ☎41334

試験日 10月27日(日)
試験の種類 乙種第1~6類、丙種

会場 室蘭工業高等学校
申込方法 9月2日から10日までに消防本部(東町・消防総合庁舎内)、各消防署・所、胆振支庁に備え付けの願書を消防試験研究センター北海道支部へ郵送

中国語で最も難しいとされる発音練習から始め、やさしい日常会話までを学習します。
対象 中学生以上

事前講習会

主催 北海道危険物安全協会連合会
日時 10月5日(土)・6日(日) 9時30分~17時
会場 消防総合庁舎3階
内容 基礎的な物理化学、危険物の性質と消火方法、危険物に関する法令

受講料 一般1万円、学生7千円(教材費を除く)
申込方法 9月25日までに消防本部に備え付けの申込書を北海道危険物安全協会連合会へ郵送
※受験願書の締め切りの方が早いのでご注意ください。

全道公立小中学校事務研究大会講演会(無料)
大会事務局(本輪西小学校) ☎7334

日時 9月12日(木) 10時15分~11時45分
会場 文化センター大ホール
演題 もうひとつの総合的な学習の時間~なつかしの用務員室~
講師 丸山環境教育事務所代表 丸山博子氏
申込方法 当日参加自由

室蘭工業大学公開講座
中国語の基本短期完成講座
室蘭工業大学地域連携推進室 ☎5023

市民のための特別公開講座
文化女子大学室蘭短期大学教務課 ☎40561

日時 10月1日から12月17日までの毎週火曜日 18時30分~20時
会場 室蘭工業大学S201室
講師 室蘭工業大学教授 富士川計吉氏
定員 20人(先着順)
受講料 7千800円(ほかに教科書代2千200円)
申込方法 9月25日まで、室蘭工業大学に備え付けの用紙に受講料を添えて直接
※現金書留を利用する場合は、事前に電話で連絡してください。

日程・講師・演題
9月7日(土) 文化女子大学教授 矢島功氏
楽しく描くファッション画 一ちびこ編
9月28日(土) 文化女子大学教授 曾根眞佐子氏
台所って何だろう~命の誓~キッチンデザインを考える~
10月5日(土) 文化女子大学講師 安田直弘氏
見る視覚のつちに音楽がわかる講座 J・Popからクラシックまで
10月12日(土) 文化女子大学教授 堀尾眞紀子氏
貝塚の壮大なロマン
クレオパトラと万葉集を結ぶもの(色がテーマの色彩文化論)

時間 いずれも10時30分~12時
会場 文化女子大学室蘭短期大学
申込方法 当日参加自由

9月7日(土)	文化女子大学教授 矢島功氏	楽しく描くファッション画 一ちびこ編
9月28日(土)	文化女子大学教授 曾根眞佐子氏	台所って何だろう~命の誓~キッチンデザインを考える~
10月5日(土)	文化女子大学講師 安田直弘氏	見る視覚のつちに音楽がわかる講座 J・Popからクラシックまで
10月12日(土)	文化女子大学教授 堀尾眞紀子氏	貝塚の壮大なロマン クレオパトラと万葉集を結ぶもの(色がテーマの色彩文化論)

コミュニティ助成金で
大太鼓を購入



教育委員会では、(財)自治総合センターのコミュニティ助成事業の助成を受け、大太鼓一式を購入しました。
この事業は、同センターが全国自治宝くじ普及広報事業として受け入れる宝くじ受託事業収入を財源に、住民のコミュニティ活動を促進し、その健全な発展を図るとともに、宝くじの普及広報を目的として行われているものです。
教育委員会では、市民運動会での応援や地域の盆踊り、町会の祭典などに大太鼓を利用しており、一層のコミュニティ活動の充実が期待されます。
《詳細》文化まなび課 ☎5094

広げようふれあいの輪!

むろらん障害者デー記念事業
道民福祉の日「ふれ愛デー」協賛事業

ふれあいまつり

日時 9月8日(日) 10時~
会場 新日鐵体育館

《詳細》びあ216 ☎6611
ファクス ☎1003



楽しい催し物がいっぱい!

障害のある人もない人も
交流を深めてみませんか

- ふれあい演芸会(予定)
- ◇よさこいソーラン
- ◇手話コーラス
- ◇鶴ヶ崎中学校プラスバンド演奏
- ◇マジックショー
- ◇カラオケ

- ふれあいの店
- ◇障害者団体の出店販売(不用品バザー、やきとり、ビール、生野菜、軽食など)

- ふれあいギャラリー
- ◇障害者の手作り作品展示など

- 体験コーナー
- ◇手話・点字体験、介助体験など

- 展示コーナー
- ◇福祉機器、布絵本遊具、福祉関係書籍など

※このほか、当日発表のお楽しみ企画もあります。



勤労婦人センターの講座(無料)
 勤労婦人センター
 〒051-0014 栄町2-1-20
 ☎ 3200、ファクス ☎ 7447

①再就職セミナー「新しい生活をスタートさせよう」
 対象 就職・再就職を考えている人

日時 9月25日(水) 13時～15時
 内容 最近の雇用情勢、仕事探しのポイント、面接の受け方など
 講師 室蘭公共職業安定所統括職業指導官

②心理学入門「人間関係を考える」
 日時 9月30日、10月7日(月曜日・2回1コース) 10時～12時
 講師 文化女子大学室蘭短期大学教授 青柳 宏氏

定員 各20人程度(申し込み多数の場合は抽選)
 申込方法 ①は9月19日まで、②は9月24日までに講座名、住所、氏名、電話番号を記入し、はがきかファクスまたは電話で

1歳児の親子遊びと子育て講座
「すくすくクラブ」(無料)
 子育て支援センターらんらん
 ☎ 6002

対象 平成13年1月から7月生まれの子供と母親(再参加はできません)
 日時 10月9日・16日・23日(水曜日・3回1コース) 10時～11時30分
 会場 子育て支援センターらんらん(常盤保育所内)
 定員 10組(先着順)
 申込方法 9月13日、8時45分から電話で

中小企業大学校旭川校
校外コース「室蘭教室」開催
 中小企業大学校旭川校研修課
 ☎ 0166651200

対象 中小企業の経営者・後継者・管理者
 開催日 10月23日(水)・24日(木)
 (2日間1コース)
 会場 蓬峯殿
 研修テーマ 変革の時代における中小企業経営と連携・創造・挑戦
 定員 50人(先着順)
 受講料 2万2千円
 申込方法 9月25日までに電話で



介護者のための
「ひといきセミナー」(無料)
 健康づくり講座 ☎ 6610

対象 家族や知人などを介護している40歳以上の市民
 日時 9月19日(木) 10時～12時

会場 保健センター3階
 内容 保健師による介護者の健康についての講話、理学療法士による腰痛・肩こりの予防体操、参加者の交流会、個別相談など
 定員 30人(先着順)
 申込方法 9月13日までに電話で(当日参加も可)

「救急の日」の市民健康教室(無料)
 室蘭市医師会事務局
 ☎ 4393

日時 9月9日(月) 18時30分～
 会場 保健センター3階
 演題 救急に関わる心臓および血管の話
 講師 新日鐵室蘭総合病院心臓血管外科長 大谷則史氏
 申込方法 当日参加自由

北海道臨床衛生検査技師会
 室蘭地区会研修会
市民公開講座(無料)
 北海道臨床衛生検査技師会室蘭地区会(野作) ☎ 2456

日時 9月7日(土) 14時30分～16時
 会場 新日鐵室蘭総合病院老人保健施設「憩」
 内容 医師・栄養士による糖尿病に関する講演
 講師 市立室蘭総合病院管理栄養士 川畑盟子氏、くにもと内科循環器科院長 國本清治氏
 申込方法 当日参加自由

女性スポーツサークル受講者募集

種目(1人1種目)	曜日	時間	受講料	定員
スポンジテニス	火・木曜日	10時	無料 (ただし入館料130円と消耗品は各自負担)	100人
卓球				20人
バドミントン	水・金曜日	10時		50人
ミニバレー				60人
健康体操 (参加したい曜日の第2希望まで記入してください)	火曜日	12時		40人
	水曜日			20人
	木曜日			100人
	金曜日			100人

対象 市内に住む女性
 期間 10月8日～3月20日(健康体操は週1回)
 会場 市体育館
 申込方法 9月19日(必着)までに住所、氏名、年齢、電話番号、希望種目(コース)、経験年数を記入し往復はがきで(返信用にも住所、氏名を記入してください)

※定員を超えた種目は、9月20日、14時からの公開抽選で決定します。なお、この場合は初心者優先です。

〈申込み・詳細〉
 室蘭市体育協会「女性スポーツサークル参加申込係」
 (〒050-0073 宮の森町4-1-43 市体育館内) ☎ 7521

サンライフ室蘭 趣味・健康講座

サンライフ室蘭(港北町1-6-2) ☎ 33040

講座名	開講日	時間	定員	受講料
中高年のためのヨガ	9月10日、10月29日	18時～20時	20人	無料
中国伝統・腰痛肩凝り速功・気功	9月12日、10月17日	20時30分～30分	30人	無料
中高年のための健康体操	9月21日、10月12日	10時～12時	20人	無料
生活に密着したお茶の入れ方	9月10日、10月15日	18時～20時	15人	1千円
だれでもできるバステル画	9月11日、10月2日	13時～15時	10人	1千円

対象 中高年齢者(45歳以上)、およびそのほかの人
 会場 サンライフ室蘭
 申込方法 9月3日から7日までに電話か直接(先着順)

10月からサンライフ室蘭でも開始
「はつらつクラブ」
健康づくり課 ☎6610

専門スタッフによる健康チェックや体操、楽しいレクリエーションなどを通して、心身機能の維持や仲間づくりをしませんか。

対象 40歳以上で、外出の機会が少なく、病気や高齢などのため心身機能が低下している人（介護保険の認定を受けていない人）
日時 月2回 14時～16時

会場	曜日
保健センター	火
文化センター	水
サンライフ室蘭	木

※1会場のみ参加となります。
参加料 無料（年に数回、材料費などの自己負担あり）

申込方法 電話で

国保加入者の皆さんへ

「脳トック」助成を10月から開始

保険年金課 ☎2702

40歳以上の室蘭市国民健康保険加入者を対象に、「脳トック」検査料の一部を助成します。

自己負担額 5千円

定員 100人

指定病院 市立室蘭総合病院

（医事課医事係 ☎3111内

線2234）、日鋼記念病院（健

診センター ☎3553）、大川

原脳神経外科病院 ☎1519

申込方法 9月2日から各指定

病院に電話で



金婚の届け出は9月6日までに
福祉総務課 ☎2872

今年中に金婚を迎えるご夫婦へ記念品を贈ります。該当する人は届け出をしてください。

届出方法 9月6日まで、福祉総務課（本庁2階）、東・中島サビスセンターに備え付けの用紙で

※記念品の配付は10月中旬（予定）。なお、今年から式典は行いません。

楽山保育園で

ゼロ歳児保育を実施

子ども家庭課 ☎2494

10月1日から、楽山保育園（宮の森町1-6-16）でゼロ歳児（生後57日目以降）を新たに受け入れます。

入所方法 詳細は電話で

客船「飛鳥」、

「はしふいっくびいなす」入港

港務総務課 ☎3191

郵船クルーズの客船「飛鳥」がチャータークルーズで、日本

クルーズ客船の「はしふいっくびいなす」が秋の日本列島一周

クルーズで室蘭港に寄港します

寄港日時 飛鳥：9月16日（月）

8時入港・10時出港、9月19日

（休）16時入港・17時30分出港、9月21日（土）8時入港・19時出港
「はしふいっくびいなす」：9月27日（金）8時入港・18時出港
接岸場所 中央ふ頭旅客船バース
※入出港時間、接岸場所は変更される場合があります。なお、船内の一般公開はありません。

ご存じですか

9月は船員労働安全衛生月間

北海道運輸局室蘭運輸支局船員課 ☎5001

船員の災害疾病を減少させ安全で快適な作業環境・居住環境を実現していくため、今年も9月を「船員労働安全衛生月間」として、「安全衛生」一人一人が責任者みんなで無事故の舵をとることをスローガンに、全国一斉に運動が展開されます。

期間中は、船員災害防止大会や船員の健康管理と安全・衛生研修、船員の無料健康相談所開設、衛生管理指導、船内飲料水の水质検査などを行います。

赤い羽根共同募金にご協力を

共同募金会事務局 ☎1858

10月から全国一斉に共同募金を実施されます。募金運動への理解と協力をお願いします。

なお、善意の募金は、一人暮らしの人の「ふれあい昼食会」やハンディキャップを持つ人たちの小規模共同作業所の整備事業、福祉団体やボランティア団体などに利用されています。

体などに利用されています。

競技大会開催のため
**入江運動公園温水プールの
一般利用はできません**
大会開催日 9月1日（日）
（前日も18時以降は利用できません）
《詳細》入江運動公園温水プール ☎2466

統計で働く姿を見つめよう
平成14年10月1日現在で
就業構造基本調査を実施します
調査の対象となった世帯には、統計調査員が伺いますので、ご協力をお願いします。
《詳細》総合政策課 ☎2108

自衛官募集 《詳細》自衛隊札幌地方連絡部室蘭募集事務所 ☎9533、市・総務課 ☎2215

募集種目	応募資格 (年齢は平成15年4月1日現在)	受付期間	試験日
看護学生	高卒(見込み含む) 24歳未満	9月12日 10月11日	1次:10月22日 2次:11月22・23日
防衛医科大学学生	高卒(見込み含む) 21歳未満		1次:11月2・3日 2次:12月4~6日
防衛大学生	高卒(見込み含む) 21歳未満		1次:11月9・10日 2次:12月10~13日

指定ごみ袋
「燃やせないごみ10リットル」
を10月1日から販売

1枚20円で
10枚入り200円。
指定ごみ袋等
取扱店で販売。

《詳細》廃棄物対策課 ☎2861



ITリーダー配置事業 パソコン相談実施中(無料)

総合政策課高度情報化推進担当
☎2712

電子メール、インターネットなどのさまざまな疑問・質問に、パソコンを使ってITリーダーが親切・丁寧に対応します。

期間 平成15年3月29日まで
時間 火・金曜日:13時~17時
土曜日:9時~17時(12時~13時を除く)

配置場所 青少年科学館、胆振地方婦人会館、総合福祉センター、サンライフ室蘭、白鳥台会館

家庭児童相談室、社会福祉協議会などが移転します

福祉総務課 ☎2881

市・保健福祉部分庁舎(旧白百合幼稚園・本町2-2-11)の完成にともない、次の事業者が移転入居し、業務を行います。
移転日 9月30日

入居事業者 家庭児童相談室(母子・父子家庭などの相談室)、社会福祉協議会(事務所、各相談室、ボランティアセンター)、福祉事業協会(事務所)、母子福祉会(事務所)

※これまでと同様、分庁舎会議室の貸し出しは行いません。

消費生活センターが移転します

市民生活課 ☎2380

消費生活センターが、旧市民会館内から市役所分庁舎内(栄町2-1-29・選挙管理委員会事務局2階)に移転します。

移転日 9月30日

新連絡先 ☎3100、ファクス ☎2133

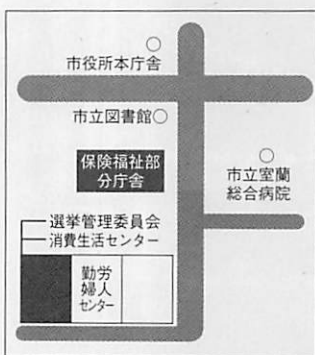

不審電話にご注意を

保険 年金 課 ☎3025
室蘭社会保険事務所 ☎7101

最近、社会保険事務所などの名をかたり、家族の勤務先や電話番号を聞き出し、個人情報や収集する不審な電話の被害が多発しています。このような電話があった場合には、その場で答えることのないよう、ご注意ください。

森林整備地域活動支援 交付金制度のお知らせ

農水産課 ☎2522

森林所有者が行う森林の現況調査などの地域活動を支援するため、交付金制度ができました。

対象となる森林 ○森林施業計画の対象となっている30年以上の森林(大企業等の所有は除く)

○林齢が、人工林は原則35年生以下、天然林は60年生以下(これを「積算基礎森林」といいます)の森林

対象者 森林施業計画を作成した森林所有者等

交付の対象となる地域活動 森林の現況調査、施業実施区域の明確化作業、歩道の整備などで毎年一つ以上を実施

交付金額 積算基礎森林1畝当たり年間1万円

実施期間 平成14年度~18年度
※森林施業計画ごとに市と協定を結ぶ必要があります。そのほかの詳細はお問い合わせください。

よみがえれ、幻の魚 「マツカワ」のネーミング募集

北海道水産林務部水産経営課
☎011-231-4111 内線28-215

「マツカワ」は、カレイの仲間。漁獲量が少なく、「幻の魚」と言われていますが、太平洋岸を中心に、この魚を増やそうという取り組みが進められています。漁獲量の増加が期待される今後に向け、より親しみやすい名前をつけようと、えりも以西栽培漁業振興推進協議会がネーミングの募集を9月から始めます。最優秀賞には賞金10万円と副賞、また応募者の中から抽選で50人に記念品が贈られます。詳細はお問い合わせください。

白鳥大橋ハーフマラソン大会

日時 9月8日(日)

参加者の募集は終了。
10kmには、増田明美さんも参加します。多数のご支援を。



ハーフ	10:00スタート
10km	10:20スタート
7km	10:20スタート
3km	10:10スタート

《詳細》市体育館 ☎47521

交通規制のお知らせ

9時ごろ~12時30分ごろまで

競技中、コース周辺は混雑が予想されます。車両の乗り入れはできるだけ遠慮ください。

■コース

○ハーフ: 入江運動公園陸上競技場~(白鳥大橋経由) 崎守町~同競技場
○10km: 崎守町~(白鳥大橋経由)同競技場
○7km: 白鳥大橋上~同競技場
○3km: 同競技場~海岸町~同競技場

■荒天時の代替コース

○ハーフ: 同競技場~白鳥大橋記念館前~道道祝津西小路中央線~測量山~同競技場
○10km: 清水町2丁目~同競技場
○7km: 絵鞆町1丁目~同競技場(ハーフと同コース)



喜門岱小学校1日体験入学

日時 9月21日(土) 9時~11時
申込方法 前日までに電話で

《申込み・詳細》喜門岱小学校 ☎3850
学校教育課 ☎5055

自然環境に恵まれた喜門岱小学校(児童数18人)は、一定の条件を満たせば市内のどこからでも入学できる特認校で、児童一人ひとりの個性や能力を最大限に伸ばすことを大切にしています。

当日は1日体験入学に合わせて、児童手作りの催し「喜小っ子まつり」を開催します。
ぜひ、お越しください。

となりまち ホットライン



登別市のお知らせ

知里幸恵生誕100年記念プレ事業
銀の滴の夕べ木村弓コンサート



映画「千と千尋の神隠し」の主題歌を
歌い、一躍注目を浴びた木村弓のコンサ
ートへお越しください。

日時 9月14日(土) 18時開場、18時30分
開演

会場 登別市民会館大ホール
入場料 大人1,500円、高校生以下1,000円
チケット取扱先 登別市文化・スポーツ
振興財団、ぐりんピース(知利別町)
《詳細》登別市文化・スポーツ振興財団
☎1116

伊達市のお知らせ

だて噴火湾縄文まつりへ
遊びに来てください



今年の縄文まつりは「学」がテーマです。

■噴火湾縄文シンポジウム「縄文を学ぶ」

日時 9月7日(土) 13時～
会場 伊達信用金庫本店コスモスホール
内容 わかりやすい縄文講演会ほか

■縄文まつり

日時 9月8日(日) 10時～14時30分
会場 史跡北黄金貝塚公園
内容 縄文レストラン、縄文クイズ王、
縄文ショップなど
《詳細》伊達市文化財課☎0142⑤213

**薄暮時間帯の
交通事故に注意を**
室蘭警察署 ☎0110

これからの時期は日没時刻が
早まり、特に見通しが悪くなる
薄暮時間帯は交通事故が増えま
すので、ご注意ください。

**障害者職業能力開発校
入校前の適性相談**
北海道障害者職業能力開発校
☎0125②2774・フアク
ス0125②9177、室蘭
公共職業安定所 ☎8689

障害の程度や能力に応じた訓
練科目を選択するための相談を
行っています。

就職を希望する障害者と求人
者が一堂に会し、相互の情報交
換や面接選考を行います。
日時 9月26日(木) 13時30分～
16時
会場 蓬岫殿
申込方法 詳細は電話で
※月間中、障害者の雇用要請や
特別求人開拓を行います。皆さ
んのご理解とご協力をお願いします。

**道の仕事に関して、皆さんか
らの苦情(本人の利害に関わる
苦情)を受け付け、苦情審査委
員が中立的な立場から調査し、
解決に向けて迅速に処理します。
相談窓口 道庁の「道民相談セ
ンター」または各支庁の「道民
相談室」**
※制度の概要と苦情申立書をセ
ットにしたリーフレットがあり
ます。郵送を希望する人は電話
で申し込んでください。

後期技能検定国家試験
胆振地方技能訓練協会
(胆振支庁商工労働観光課内)
☎29131内線2421

受付期間 10月1日～11日
試験内容 機械保全、内燃機関
組立、油圧装置調整、建築大工、
配管、鉄筋施工、金属材料試験、
鋼橋塗装、コンクリート圧送など
※詳細はお問い合わせください。

9月は障害者雇用促進月間
ふれあい就職相談会
室蘭公共職業安定所専門援助
部門 ☎8689

就職を希望する障害者と求人
者が一堂に会し、相互の情報交
換や面接選考を行います。
日時 9月26日(木) 13時30分～
16時
会場 蓬岫殿
申込方法 詳細は電話で
※月間中、障害者の雇用要請や
特別求人開拓を行います。皆さ
んのご理解とご協力をお願いします。

ご利用ください
北海道苦情審査委員制度
北海道総合企画部道民相談
センター ☎011-231-4111
内線231441

なお、9月24日は、交通安全
運動「三万人 人と旗の波運動」
を実施します。皆さんのご協力
をお願いします。

技能士を目指す皆さんへ
後期技能検定国家試験

対象 平成15年度の入校希望者
相談期間 平成15年3月5日ま
で(土・日・祝日を除く) 9時
30分～15時
場所 北海道障害者職業能力開
発校(砂川市)
申込方法 随時、北海道障害者
職業能力開発校に連絡
※宿泊を希望する人には、寄宿
舎の設備があります。

シリーズ4

市民アンケート結果(2)

男女共同参画社会

～女と男の豊かな未来(あした)～

《詳細》生涯学習課男女共同参画計画
(胆振地方婦人会館内) ☎48184

これらのことから、男女共同参画社
会を実現するためには、これまでの性
別による固定的な役割分担を改め、女
性を積極的に政策決定の場に登用する
ことや、保育サービス・子育て支援・
介護サービスなどの充実、さらに法律
や制度などの見直しを求められています。



このほか、「女性の社会進出を促す条件整備の不備」
「女性自身の甘えや勉強不足」 「女性の社会進出を良く
思わない風潮がある」などが上位の意見。

家事・育児・介護など女性の負担が大きい
(女性66%・男性64%)

社会を動かす立場の女性が少ない理由

このほか、「労働時間の短縮や休暇制度の利用」
「仕事中心の生活を改める」などが上位の意見。

家族間で家事・育児・介護などを分担するよう
話し合う(女性71%・男性59%)

男性の地域社会や家庭生活への
参画を進めるためには

このほか、「子育て中はやめるべき」(54%)、
「子供ができるまで」(9%)、「結婚するまで」(6%)な
ど、子育てが女性の役割と考えられている現状がある。

女性が職業を持つこと
89%が賛成

※先月は、紙面の都合によりお休みしました。

女性の社会進出と男性の地域社会・家庭生活への参
画を進め、男女が人権を尊重し、だれもが暮らしやす
い、真の男女共同参画社会を実現するための課題につ
いて、7月号に続きアンケート結果から抜粋して告知
らせています。

9月 室蘭市開港130年・市制施行80年記念事業

9月の行事				
開催日	事業名	会場	内容	詳細
8月30日(金)～ 9月1日(日)	蘭牛書展2002	NHK室蘭プラザμ	入場料無料 10時～18時(最終日17時)	書求社 ☎435719
6日(金)～ 7日(土)	むろらんものづくり展	白鳥大橋記念館と周辺	10ページ参照	工業振興課 ☎433255
6日(金)～ 7日(土)	たたらフォーラム	新市民会館 白鳥大橋記念館	10ページ参照	同実行委員会(桃野) ☎465637
6日(金)～ 8日(日)	スワンフェスタ2002	中央ふ頭周辺	10ページ参照	観光振興課 ☎253320
7日(土)	むろらんものづくり見学会	各企業	参加者募集終了	総合政策課 ☎252181
8日(日)	白鳥大橋ハーフマラソン大会		参加者募集終了 20ページ参照	市体育館 ☎447521
8日(日)	第1回室蘭市長杯争奪 北海道オープンダンス選手権大会	蓬岫殿	10時30分～18時 入場券 A席8,000円、B席6,000円、 自由席(立ち見)4,000円 ※当日は500円増し	高田ダンススクール ☎456684
8日(日)	エンルムマリーナ室蘭オーナーズ クラブ10周年記念事業 2002室蘭市長杯地球岬ヨット レース	追直漁港沖→地球岬 沖→大黒島	9時30分スタート 出艇料5,000円、参加料2,000円	エンルムマリーナ室蘭 ☎24188
10日(火)	日本フィルハーモニー交響楽団 室蘭公演	文化センター	18時30分開演 入場料 指定席4,000円、自由席2,000円	文化まなび課 ☎25094
14日(土)	エンルムマリーナ室蘭オーナーズ クラブ10周年記念事業 野村輝之氏講演会 シーガル号世界一周航海記「風 と海と仲間たち」	旧室蘭駅舎	入場料無料、18時30分～ クルーザーヨット・シーガル号で世界一周の 航海を成し遂げた野村輝之氏の講演会	エンルムマリーナ室蘭 ☎24188
16日(月)～ 19日(木)	「飛鳥」クルーズ	中央ふ頭旅客船バース 発着	旅行費用は有料 参加者募集終了	栗林航空サービス ☎233000
21日(土)	絵鞆先住民慰霊碑建立40周年 記念 第16回絵鞆先住民慰霊碑祭	絵鞆先住民慰霊碑前 (絵鞆岬展望台横)	11時～14時 カムイノミ(アイヌの伝統儀式)と先祖 供養	ウタリ協会室蘭支部 ☎463002
22日(日)	市民大運動会	入江運動公園陸上競 技場	16ページ参照	市体育館 ☎447521
22日(日)	青少年のための科学の祭典室蘭 大会	青少年科学館	16ページ参照	青少年科学館 ☎221058
27日(金)	日本女子オープン開催・室蘭市 市制80周年記念 ゴルフ大会	室蘭ゴルフ倶楽部白 鳥コース	ゴルフ大会のほか、市民優待割引期間(9 月24日～27日)を設定。詳細はお問い合 わせください。	室蘭ゴルフ倶楽部 ☎694641
29日(日)	ふるさと歴史探訪 史跡・文学碑巡り	市内各所	16ページ参照	生涯学習課 ☎25075
28日(土)～30日 (月)、10月5日(土) ～7日(月)、10月 13日(日)～15日 (火)、10月26日 (土)～28日(月)	青蘭航路就航35周年記念 秋のみちのく紀行	フェリーふ頭発着	旅行費用は有料	東日本観光サービス ☎29260

● 相 談

相 談 名	実 施 日	時 間	会 場	申 込 み ・ 詳 細
弁護士の無料法律相談 ※前月の25日(休日の場合は翌日)から受け付け(1回5人・先着順)	毎月 第2・4土曜日	9:30~12:00	中小企業センター	市民生活課市民相談室 ☎2703
市民相談 (金銭、土地等生活の悩み)	土・日・祝日を除く毎日	8:45~17:15	市役所1階市民相談室	
精神障害者の社会復帰施設利用などの相談	3日(火)	9:30~11:00	保健センター	健康づくり課 ☎6610
	19日(木)	13:00~16:00		
身体障害・知的障害のある人と家族のための相談 (就職・結婚・医療・年金・施設入所などへのアドバイス)	20日(金)	13:00~16:00	びあ216 (障害者福祉総合センター)	びあ216 ☎6611 ファクス☎1003
行政相談委員による定例相談 (国や道、市の行政に関する相談)	19日(木)	13:00~15:00	中小企業センター	市民対話課 ☎2193
行政書士による くらしの無料法律相談会 (相続、土地・家屋のことや年金、各種許可など暮らし全般の相談)	11日(水)	12:00~15:00	ポスフル室蘭 2階桐屋ホール	北海道行政書士会 室蘭支部(河野) ☎2492
お年寄りと家族の 悩みごと心配ごと電話相談	月~金曜日 第1・3土曜日	9:00~17:00	—	北海道高齢者 総合相談センター ☎011-251-2525
仕事の疲れやストレスからくる 過労死や精神障害、労災補償などの 電話相談	月~金曜日	9:00~17:00	—	(財)労災年金福祉協会 札幌年金相談所 フリーダイヤル 0120-603-114

● 保 健

会場は保健センター(東町4-20-6)

健康づくり課☎6610

行 事 名	実 施 日	時 間	対 象 ・ 内 容	料 金	持 ち 物	申 込 方 法
4カ月児健診	26日(木)・27日(金)	12:30~ 13:30	平成14年5月出生児(個人通知)	無料	母子 手帳	当日直接
1歳6カ月児健診	5日(木)・6日(金)		平成13年1月出生児(個人通知)			
3歳児健診	18日(水)・20日(金)		平成11年8月出生児(個人通知)			
予防 接種 ツベルクリン 反応検査	2日(月)・9日(月) 2日後にBCG判定	13:00~ 13:45	3カ月~4歳未満児 2日…平成14年4月出生児 9日…平成14年5月出生児	800円	—	予 約 制
フッ素塗布	17日(火)・24日(火)・ 30日(月)	13:00~ 14:45	1歳3カ月~3歳3カ月児 平成13年6月出生児(個人通知)	無料	—	当日直接
ここまま相談広場	12日(木)	9:30~ 11:00	計測や相談ごとのある乳幼児 11時から保育士による遊び	70円	—	9月中に 電話で予約
ちびっこサークル (3日間1コース)	10月の日程 2日(水)・16日(水)・ 23日(水)	10:00~ 11:45	2歳2カ月~2歳6カ月児 母と子の遊び方、実技と講話 (先着15組、1人1コース限り)	無料	—	当日直接
健(検)診後の相談	9日(月)	13:00~ 16:00	健(検)診を受けた人、受診を迷っている人	—	—	予 約 制
女性のための相談	17日(火)	9:30~ 11:30	更年期のこと、生理のことなど 女性の健康に関すること	—	—	当日直接
からだと食事の 健康相談	25日(水)	13:00~ 16:00	保健師と栄養士による個別相談	—	—	予 約 制
健康相談	毎週月・水・金	10:00~11:30	健康全般の相談	—	—	当日直接

今月の納期：固定資産税・都市計画税第3期、固定資産税(償却資産)第3期
国民健康保険料第4期、介護保険料第3期

(税金・保険料の納入は、
安心・便利な口座振替で)

困ったときは、お近くのSS ガラン スタイル へ!

かけこみ
110番

ちかん
声かけ
つきまとい

子ども・
女性・お年寄り
SSが守ります

いぶり石油組合 室蘭市東町3丁目2番2号(室蘭トラック会館内) ☎0143-46-2352

北国の秋の味覚
元気を出してもらいたい
あの人に送ってあげようかな…
— 地方発送承り中 —

有機農産物・無添加食品の店

くぐんぴす

室蘭市知利別町3-6-13 TEL43-2895 FAX43-2783

歩道橋 丸井
工大 今井
■くぐんぴす
手帳記入

裁断して1枚の着物を仕立てるのには、長い物で約15mも必要になる。

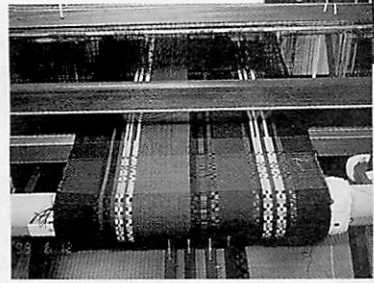

←↑織りの作業
縦糸を織り機にセットし、横糸をその間に通す。配色と織り方を考えながら、一本一本織り込んでいく。

↓藍染めの染料
この中に白い糸を入れ、染め上げる。藍染め・草木染めの染料には、できるだけ天然のものを、といった鍋島さんのこだわりがある。

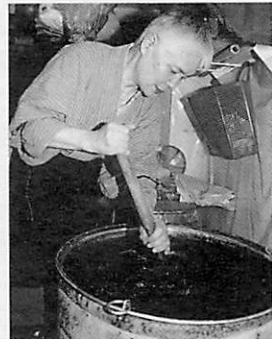

↑縦糸の準備
1千本以上にもなる染色した糸を、色の配置を考えながら、たるまないよう、ロールにしっかりと巻きつけていく。

自分で織った着物を着てみたい。そんな、だれもが思うような素朴な夢を実現させた人がいる。室蘭美術協会・北海道美術工芸協会会員の鍋島俊子さん。その人だ。夢は膨らみ、全国的に権威のある染織の公募展「新匠工芸会展」では、昨年、4年連続5回目入選を果たした。市内では、5年に1度くらいこのペースで個展を開いている。

染織工房に入門したのが今から26年前。その後独立し独学で藍染め・草木染めに取り組み、木綿にこだわりながら染織を続けてきた。

「自分の作った品物を美術工芸品だとか、そんな大それた物とは考えていません。あくまでも自分が着たい、ほしい、

ものづくりのまち むろらん シリーズ 5

染織家
なべしま としこ さん
鍋島 俊子 さん



と思う色やデザインの物を作るだけ。それを見て、いいって、言ってもらえたら、それだけで幸せなんです」と鍋島さん。

自宅では、のれんやコースター、座布団など自作の小物が来客者の心を和ませます。普段着も、もちろん自作。このため、洋服は全く持っていないという。

「もともと靴を履かずに暮らしたかったので、毎日快適ですよ」とほほ笑む。だが、染織は想像以上の体力と集中力が要求される仕事なのだ。

「50歳代半ばには、2週間もあれば一反織ることができたのに、60歳を過ぎた現在では、その倍はかかりますね」。

まだまだ勉強中という鍋島さん。その向上心は、全く衰えることをしらない。

発行日/平成14年9月1日 通巻/858号
印刷/北海・文成堂富士塚常共同企業体

編集・発行/室蘭市総務部市民対話課〒051-8511 室蘭市幸町1-233 2194
フックヌ 2835 ホームページ/ http://www.city.muroran.hokkaido.jp/



人の動き (7月末現在) は前月比

・人	□	102,662人	(- 84人)
・男性		49,580人	(- 29人)
・女性		53,082人	(- 55人)
・世帯		47,459世帯	(- 21世帯)

こしら 幸町 (編集後記)

▼今年のスワンプエスタは、室蘭港の中央ふ頭倉庫周辺で開催される。ここで花火大会が行われていたころの思い出が脳裏に浮かび、なぜか遠い昔のようで懐かしい気持ちになるのは、年のせい? (四)

▼夏の大イベント・港まつりが終り、取材も一段落したと思ったら、もうすぐスワンプエスタや白鳥大橋ハーフマラソン大会など、秋のイベントが始まるうとして。また取材に行かなければ... (裕)

▼何年ぶりの妻へのプレゼント。というも、上記の鍋島さんの取材の際、藍染めを体験させてもらい、ハンカチをいただいたのだ。しっかり名前も入れてもらった。これでしばらくは夫婦田舎? (あ)

▼港まつりは撮ってばかりの3日間。合い間をぬって、市民おとりに参加したが、暑さと疲れにやられた無防備な顔をバッチリ(ま)さんに撮られてしまった。そして一言「この写真は使えない」。 (あ)