

市政だより

# むろらん

1993

# 9



ふれあいむろらん あったかランド

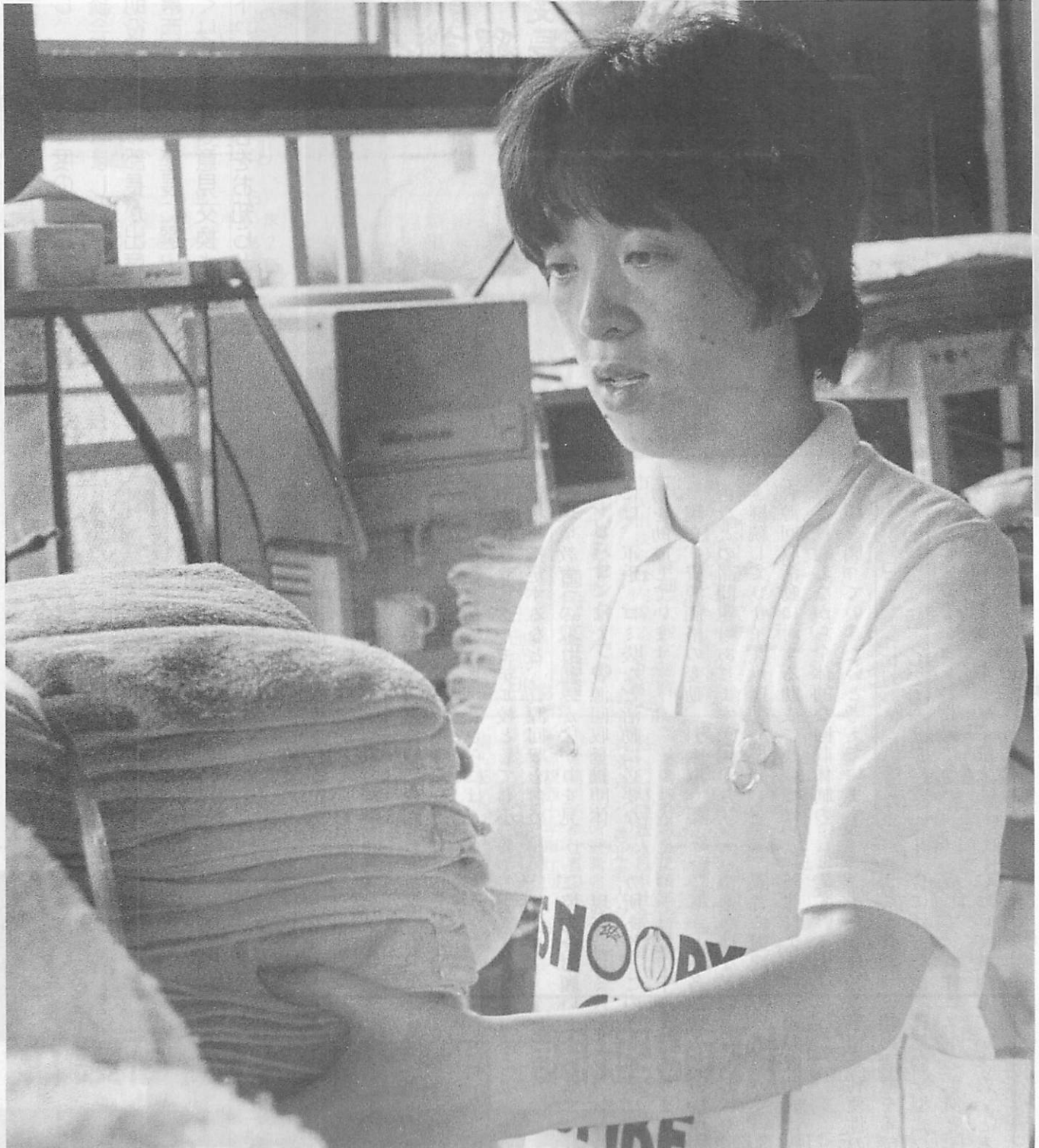

充実感いっぱいの汗を流す—中島谷 美子なかしま やみこさん(クリーニング店従業員)

●働く人シリーズ…⑬

# 住みよいマチは みんなの願い

環境対策や地域整備などについて話し合った町会長・自治会長懇談会



98人の町会長・自治会長が熱心に議論を交わした

7月29日、ホテルサンルート室蘭を会場に98人の町会長・自治会長が出席し、平成5年度の町会長・自治会長懇談会が行われました。市からは、市長、助役をはじめ部長が出席し、高橋栄一 幕西町会長を座長に選出して、マチづくりに活発な意見交換をしました。以下、その内容をお知らせします。

## 環境対策

**問** 資源リサイクル運動に対する補助は考えられないか

**答** 平成3年度に策定した、ゴミ減量化システム計画に基づき、ゴミの減量化を進めています。資源保護、環境保全も併せた観点から、重要な事業であり、積極的に推進する必要があります。との考えです。

5年度は、各町会・自治会や関係団体などの協力を得て、資源集団回収団体100団体と清掃モデル15地区による資源回収を予定しています。さらには、空き缶リサイクルモデル校として6小学校を指定するなど、資源回収を含めた環境教育への取り組みが広がりを見せています。また、資源回収登録団体には、軍手、ゴミ袋など活動に必要な物を助成しています。

現在、資源価格の変動、引き取り拒否などの諸問題もありますが、引き続き継続してリサイクル運動を推進し、資源回収活動に対する助成については、今後検討しながら全体的な回収体制の整備を図っていきたく考えています。

**問** 鉄製ゴミ箱製作に対して、補助または安い物を紹介してもらえないか

**答** ゴミステーションの設置については、利用者側、収集する側ともに効率性のあるものにしていただくと



ご協力をお願いしています。

現在、ゴミステーションは約4千300カ所あり、このうち箱型ゴミステーションは約1千800カ所あります。

しかし、各地域の設置場所の広さや交通事情などにより、形状や材質は設置者を選択していただいていますので、一律によるゴミ箱設置助成は困難と考えています。

また、地域の事情や利便性の面などから、鉄製ゴミ箱の設置を希望する場合には、今後、標準的な型式などを作成して、製作コストの低減とその普及について検討していきたく考えています。



# 地域整備

**問** ロードヒーティングの設置計画は

**答** ロードヒーティングについては、交通量、こう配の度合いなどを総合的に判断して、毎年数カ所ずつ設置していますが、5年度は、各地区に分散し、6カ所に設置する予定です。

また、全体計画の中でも、設置までに時間がかかる箇所については、きめ細かな除雪、凍結防止剤の散布などで対応していきたいと思っておりますので、地域の皆様のご協力をお願いします。



**問** 八丁平地区の小学校建設について

**答** 小学校建設については、まず学校規模や建設時期、場所などを決めなければなりません。

また、今後の児童生徒数がどう推移するのかを正確に把握する必要があり、現在、専門家にその調査を委託しているところ です。

教育委員会としては、その結果を見て、一定の方針を打ち出し、市、議会、道教委、文部省など関係機関との協議作業を進めて、一日も早く建設に向けての決定がされるよう努力していきたいです。



着々と整備が進む八丁平地区に  
学校建設の要望も

**問** 寿橋の拡幅計画について

**答** 平成2年度に市道寿橋通線が、道道中央東線に昇格し、道に移管されましたが、寿橋は昭和41年に完成し、

25年以上経過しています。現在、交通に支障はないものの、軟弱地盤での建設であったことから老朽化が著しく、室蘭土木現業所では、調査結果をもとに検討していると聞いています。

拡幅となりますと、寿町、宮の森町の道路の問題、また、数年後には大きな遊休地も発生し、これらの有効活用も含めた総合的な判断を要することから、今後、道と十分協議していきたいと思っております。

## 今後のマチづくり

**問** 追直漁港整備のこれからの構想は

**答** 室蘭市の水産業の漁業生産は、昭和50年代の200カイリ体制などにより、厳しい状況に変わってきています。

このような状況のもと、漁業者は、「資源をつくり育てる」ための様々な努力をしていますが、市としては、さらに「つくり育てる漁業」を支援する漁港づくり、市民や観光客のニーズにこたえる「ふれあい漁港」などを柱とした追直漁港地域整備構想、いわゆる「Mランド構想」を第9次漁港整備計画（平成6～11年）に反映されるよう、国などに要請をしていきます。

また、これらの計画により魅力ある労働環境を作り出し、後継者も確保できるものと考えています。

**問** 人口減少の状況と将来人口の見通しは

**答** 人口減少については、鉄鋼・造船の構造不況による影響などが考えられ、その結果、子供を生み育てる年代の人たちが全国と比べて少ないことなどが、自然減につながっていると思っております。

しかし今後は、三菱製鋼の本格操業が始まることにより、人口増加が見込まれるなど明るい材料もあります。

また、市として区画整理事業などで宅地の提供を行ってきましたが、既存市街地のほか、社宅跡地などの空き地の有効利用をさらに検討し、人口の定住化対策を重点的に進めていきたいと考えています。

### そのほかの質問・要望

○マスイチ浜から絵鞆チャシまでの観光道路の舗装は ○寝たきり老人の入浴は ○大沢町入り口、輪西3号・4号線の拡張工事の見通しは ○潮見公園の暴走族の取り締まりは ○市のスポーツ振興策は ○寿地区のテレビ難視聴解消時期は ○市の職員数の状況は ○石川町に記念碑の設置を など、貴重な質問や意見・要望が数多く出されました。

【詳細】 広報広聴課  
市内線 2191

# 万全ですか？ 日ごろの備え

災害はいつ起こるとも限らない無情の出来事。  
先日の北海道南西沖地震や台風6・7号などの  
自然の猛威は、まだ記憶に新しいところです。

9月1日は、防災の日。特にこれからの室蘭地  
方は、台風や集中豪雨などで災害が多発するシー  
ズンでもあります。

「わが家に限って…」と楽観せず、これを機会  
に日ごろの備えを万全にして、家族ぐるみで防災  
意識を高めていきましょう。

## ◆わが家のチェックポイント◆

屋根に緩みや  
ずれはないか。

窓枠にがたつき  
やはずれが  
ないか。窓ガ  
ラスにひびが  
ないか。

雨どいのつまり  
や継ぎ目には  
ずれがないか。固  
定金具はしっか  
りしているか。

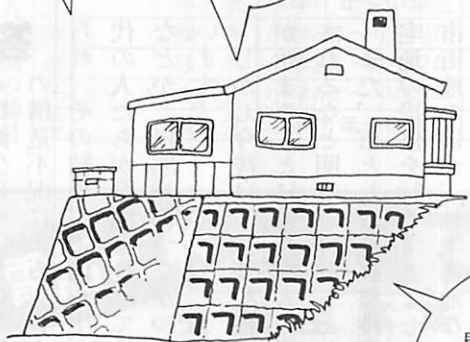

壁や塀に  
亀裂はないか

浸水対策はでき  
ているか。  
(荷物は高い所  
に移動)

周辺に危険  
ながけ、海  
岸・河川が  
ないか。

台風や集中豪雨は、地震と違  
い襲ってくる時期が予測できま  
す。  
テレビやラジオで正しい情報

をつかみ、事前に家の中や周辺  
をしっかりと点検して、異常が  
あれば必ず修理や対策をしてお  
きましょう。

災害が  
起きる前に…

①



風雨に関する情報を事前につかみ、  
身のまわりを完全チェック

[ 風水害対策 ]



## 災害が起きる前に…

②



## 地震対策

予期せぬ地震は日ごろの備えがものをいう

いつ起こるか予測のできない地震。そのために、地震に対する緊張感や危機意識は薄れがちになります。

予期せぬ地震こそ、日ごろの備えがものをいいます。1日1回でも、家の中や周辺を点検し、防災意識を持ち続けましょう。

### 家中

- ◆落下・転倒を防ぐ
  - 高い所に重い物を置かない
  - 家具はできるだけ固定する
  - ◆火災を防ぐ
    - 暖房器具の対震自動消火装置が作動するかどうか定期点検する
    - カーテンはできるだけ防災加工のものにする
    - 火元のまわりは整理整頓を
    - 消火器は一定の場所に置き、周りに物を置かない
    - ◆身の安全のために
      - 室内にガラスが飛び散ることを考え、スリッパの用意を
      - ガラス戸付近に家具を置かない
      - 階段にはすべり止めや手すりをつける

### 家の外

- プロパンガスのボンベは鎖で固定する
- ブロック塀や石垣の崩れは補強する
- ベランダの植木鉢などは整理整頓を

### ご存じですか？ 宅地防災工事資金融資制度

市では、万一の災害に備えて、石垣や擁壁を補強したり、家を改修するための資金をお貸ししています。また、防災工事の相談にも応じていますので、ぜひご利用ください。  
 〈詳細〉建築指導課 ☎内線2667

### これだけは揃えたい非常持ち出し品



#### 非常食

(家族3日分の食料)

- 飲料水(水筒など)
- カンパン
- 缶づめ類(缶切り)
- ビスケット
- インスタントラーメン

#### その他

- 現金●預金通帳●印鑑●証書類●懐中電灯●ローソク●電池●マッチ●ライター●トランジスタラジオ●サラシ1反●防水ビニールシート●組ひも●ナイフ

#### 救急セット

- 消毒薬●傷ぐすり●脱脂綿●包帯●ガーゼ●ばんそうこう●ハサミ●家庭常備薬

#### 衣類

- セーター●ジャンパー●下着1~2枚●タオル●石けん●靴下●軍手●厚手のゴム手袋●毛布または寝袋

#### ★赤ちゃんがいる場合

- 粉ミルク
- ほ乳びん
- 紙おむつ

#### ★お年寄りがいる場合

- 担架
- 看護用品
- 常備薬
- おむつ

### 風水害の心得

- ①正しい風雨情報を聞く
- ②火の始末と戸締りを忘れずに
- ③浸水のおそれがある場合は、早めに荷物を高い所へ移動
- ④山崩れ、がけ崩れ、高潮、洪水に要注意

### 地震の心得

- ①すばやく火の始末
- ②戸を開けて出口を確保
- ③テーブルの下などに逃げこむ
- ④あわてて外に飛び出さない
- ⑤火が出たら速やかに初期消火を
- ⑥正しい地震情報を聞く
- ⑦山崩れ、がけ崩れ、津波に要注意

### 避難するときは…

- あわてずに冷静な行動を
- 単独行動を避け、集団で徒歩で避難
  - ・風水害の場合はロープなどにつながって
  - ・地震の場合は狭い路地や塀には近づかない
- 子供やお年寄りを優先に
- 荷物は最小限にまとめて
- 服装は身軽で暖かいものを
- ヘルメットなどの保護具の着用を忘れずに

## 災害発生！その時…

正確な情報と冷静な行動があなたの生命を守ります



## 避難時の心得

市では、大きな災害が予想される場合、いち早く避難の指示を出すことになっていきますが、危険が身にせまった場合は、指示がなくても、正確な情報と冷静な行動で避難しましょう。そのためにも最寄りの避難場所

(くらしの便利帳50ページに掲載)と避難経路は事前に確認しておくことが大切です。また、万一災害があった場合は警察や消防署に連絡してください。

# 夏物語

## 序章



華麗



挑戦



けんらん  
絢爛



勇壮

## 第一章 まつり



東の間の日ざしを精一杯吸いとって  
 やっと咲いたヒマワリ。  
 どこからともなく聞こえてくる  
 祭りばやしに心を熱くして  
 今年の夏が始まった。





顔、いろいろ...



第二章  
海



第三章  
夏模様



来年また会おうね。  
それぞれの心に  
いっぱい思い出を残して。

完



# だいきすま

## 一緒にやろうよ

野草を楽しむ

### いぶり植物友の会

代表 **尾崎保**さん



自然の中で草花を楽しみ、心身ともにリフレッシュ

ハイキングをしながら植物を楽しもうと昭和45年に発足。今では会員も苦小牧から虻田までの広い範囲に120人もいます。退職後に夫婦で入る人も多く、「会費も会則もないのがいいんですよ」と代表の尾崎さん。

4月から10月まで毎月1回、市内や近郊の野山に出かけ、散策を楽しみながら草花を観賞している。9月は鶯別岬で「エゾオグルマの花を観る会」、10月はポロトコタンで「紅葉を楽しむ会」を開く予定。

「自然の中に溶け込む開放感と、知らない植物に出会った時の感動は最高」と会員たち。自然保護が問題になっている昨今だが、「野草を知れば知るほど持ち帰るなんて気持ちはなくなるはず。野草は野山にあるから美しいんです」。

3 《問い合わせ》尾崎さん ☎24292

室蘭地域には約800種の野草が生、室蘭が北限のものも何種類かあるという。「カタクリやフクジュソウなどが一斉に咲く春の陣屋なんて、そりゃあ素晴らしいですよ」。尾崎代表の目が一段と輝く。

9月30日は十五夜。自分独自の秋の七草を作り、外で観賞しながら名月を味わうのも風流と野草を愛する人たちのらしい言葉が返ってきた。



新しい植物との出会いは最高

## 企業発'93

### わが社紹介

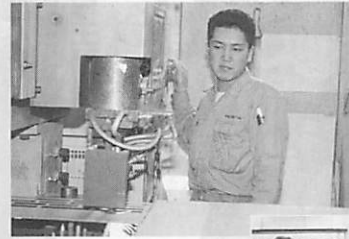

会社を紹介してくれた左から 成田 政博さん  
豊田 龍敏さん  
高崎 勇さん  
福沢 隆幸さん



新電機製作所

(有)新電機製作所 (代表取締役 鈴木勝春さん)

中島町4-17-26

電気機械の設計・製作

私たちが働いている「新電機製作所」は、昭和53年に創業し、電気炉や自動制御盤の設計・製作などをする会社で、大手企業や研究所および試験場に納品しています。

2年前に、レーザー精密加工機が導入され、手作業に比べ「精度が高く・美しく・大量生産」が可能になりました。また、廃鉄材で作っている、市のマスコット「くじらん」を図柄にした『卓上ネームプレート』や、地球岬を描いた『本立て』が市内でも話題となっていて、嬉しい限りです。

仕事は、機械のメンテナンス、プログラムの把握など覚えることがたくさんあり、最初から最後まで数種類の工程をこなす一人一品体制です。神経を使いますが、私たちの会社でしか作れない特殊な製品を製作しているという誇りと、完成したときの“自分で作り上げた”満足感は何とも言えません。

昼休みのバドミントンと、月1回のボウリング大会などで親睦を深め、特に年末の「社長杯」は盛りだくさんの景品が用意され、終了後の忘年会は大いに盛り上がります。

今月末には、東町に新しく広い社屋が完成します。気持ちも新たに、今まで以上に頑張って仕事をしていきたいと思います。

## みんなのひろば



港の船を描いた。立体感を出すのに苦労した。生徒会長で、10月にある学校祭の準備に追われている。将来は医療関係の仕事、薬剤師がいいナ。



写生会で描いた高砂変電所。鉄塔が難しかった。高砂サッカー少年団に所属してるんだ。夢はJリーグの選手、清水工スパルスのミッドフィルダー。

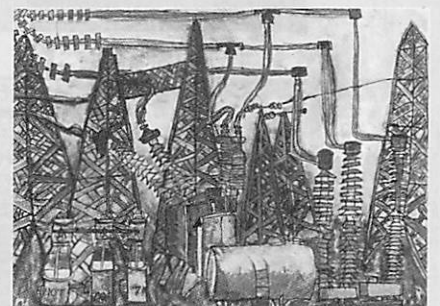

もり森 和弘くん (高砂小6年)



しは柴 田有希さん (東明中3年)



# 白鳥大橋ガイド ③



## 夢結ぶ大橋

7月14日、ケーブル架設工事の第一歩となるパイロットロープが渡海し、祝津側と陣屋側が1本のロープで初めて結ばれました。主塔間に弓形状に張られたロープにより、白鳥大橋はいよいよつり橋の形を現してきました。

## 橋のイルミネーションも

このパイロットロープを使って、メインケーブルを空中で張り渡すための作業足場となるキャットウォークの建設が進められています。

キャットウォークは床幅3.5mで、メインケーブルと同じ形状に架けられ、年内には工事を完了させる予定です。これには作業用の照明を取り付けることになっていて、夜間作業時にはイルミネーションとなって室蘭港に浮かび上がり、市民の目を楽しませることになります。

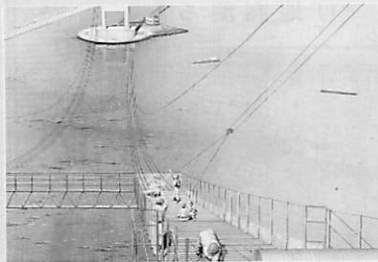

ケーブルを張るためキャットウォークを建設

## 日本最長の箱桁

これとは別に、車が走るための補剛桁を現在工場で製作中です。つり橋の桁には箱桁とトラスの2つの形式があり、白鳥大橋は鋼製の箱桁形式としては日本で最長です。桁の断面は幅18m、最大高さ2.5mの長方形、これに強風や着雪に対する安定性を保つためフェアリングという飛行機の翼のような形の部材を両側に取り付けています。

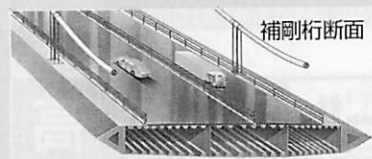

## 白鳥大橋一口メモ…橋の重さ

白鳥大橋に使われる鋼材は、およそ、補剛桁で13,100ト、ケーブル4,400ト、主塔5,100ト、側塔1,100トで、合計23,700トになり、東京タワー5つ分の重さになります。

題字

みやざき まみこちゃん  
(室蘭保育所)

# むろらん

## ニュースリポート

7/20 ~ 8/19

数字は日付

## 7月

21 ○チキウ岬灯台一般公開。市民・観光客ら約300人が訪れた



好天に恵まれラッキーな観光客ら

○イタンキ浜海水浴場オープン。冷夏には勝てず、遊泳可能日は5日(〜8月12日)

23 ○むろらん港まつり。大輪の花火、群舞するねりこみに酔いしれる。一方、海洋ビック・蘭西市民おどりは2年連続中止。恨めしい雨：(〜25日)

26 ○室蘭出身の音楽家立野至美さんがイタリアで開かれた「カタラ一二国際コンクール」で日本人初の1位に輝き、世界の頂点に  
29 ○町会長・自治会長懇談会

## 8月

3 ○「八木義徳文学展」テープカットでオープン(〜11月27日)

4 ○「八木義徳講演会」。約350人のファンで会場はびっしり

5 ○日本最大の豪華客船「飛鳥」入港

6 ○室蘭・清水スポーツ文化親善交流。友情の輪を広げた(〜9日)



▲こんな交流も



将来は▶Jリーグだ

7 ○イタンキサマーフェスティバル。若さ爆発、短い夏を満喫(8日)

○子ども会中級リーダー講習会キヤンプ研修(8日)

14 ○エンルムマリーナ室蘭祭「MATURI」(15日)

○裸みこし。勇壮な担ぎ手、水をかける子供たち、みんなで夏の終わりを楽しんだ(15日)

## みんなで楽しもう 9月

	日	ステージ・行事名	会場	問い合わせ
ステージ	2	劇団銀河鉄道公演	文化センター	0423-24-6464 伊藤
	5	明治大学マンドリンクラブ演奏会	文化センター	④1188 稲葉
	6	4大演歌競演	文化センター	0225-22-0934 菅原
	14	辛島文雄トリオジャズコンサート	NHKプラザ	③0251 コーヒークラブ
	16	劇団かっぱ座公演	文化センター	③6535 伊達崎
	18	'93久保田利伸コンサート	文化センター	④9922 文協
	21	室蘭子ども劇場	文化センター	④3790 大類
	22	佐々木基晴名人位一行紅葉一番民謡華舞台	蓬峯殿	④3338 蓬峯殿
	10月1日	ボア・ロシニョール女性合唱団演奏会	文化センター	④3083 吉村
	3日	シャンソンの夕べ	プリンスホテル	②5555 同ホテル
行事	1	老人演芸大会	文化センター	②1111 市・福祉課
	5	市民ソフトボール大会	新日鐵中島グラウンド	④7521 体育協会
	12	イタンキサーフィンクラブカップ 胆振地方中学生陸上競技大会	入江陸上競技場	④6608 ノースピア ④5076 東中・猪狩
	15	太平洋展望マーチ(歩け歩け大会)	苫小牧～室蘭ほか	④1511 海陸通運・内藤
	19	市民駅伝競走大会	入江長距離競走路	④6022 越谷
	23	道南剣道大会	市体育館	②4485 伊藤
	26	北海道バギーレース第6戦室蘭大会	神代特設ステージ	④62636 遠藤
		子どもゲームフェスティバル	市体育館	②1111 市・青少年課
	30	陶芸協会公募展(〜10月3日)	ファミリーパート 桐屋	④6137 毛利
	10月2日	なかじまあいらんど秋の大収穫祭(3日)	なかじまあいらんど	④3845 荒井
	市民文化祭「いけばな展」(3日)	文化センター	④4314 宇佐見	
3日	秋の市民登山会	室蘭岳	②2189 重泉	



暮らし

お知らせステーション

9月

市役所本庁は毎週土曜日休みです  
サービスセンターなど

海外自主研修に補助金の活用を

室蘭市国際交流推進協議会では、まちづくりに参加する海外自主研修に対し、経費の一部を補助します。

応募資格 ①18歳以上で市内に住む人または通勤・通学している人 ②協調性に富み、健康で、帰国後まちづくりなどの活動ができる人  
テーマ 文化・スポーツ、開発、福祉、生活、教育その他  
研修期間 10月15日～6年

**住宅・都市整備公団東町賃貸住宅の入居者を募集**  
募集住宅(東町4-1)・家賃

●東町第1住宅(旧ハトヤ第7ビル)		
型式	家賃	
2DK	62,600~66,300	
3DK	74,900~76,400	
●東町第2住宅(旧ハトヤ第12ビル)		
型式	家賃	
1 K	Aタイプ	43,000~44,300
	Bタイプ	43,500~44,800
	Cタイプ	42,100~43,400
	Dタイプ	44,000~45,300

◆単身者・会社契約もできます。  
申込資格・必要書類などは、備え付けのパンフレットをご覧ください。  
申込方法 備え付けの用紙を使用  
(申込み・詳細)住宅都市施設センター(市・住宅管理課内)内線2684

3月15日 募集人員 5人以内  
補助額 交通費および宿泊費の2分の1(20万円以内)  
◆ツアールの利用も可  
選考方法 書類審査  
申込方法 9月1日から30日まで、国際交流課または各サービスセンター備え付けの用紙を使用  
(申込み・詳細)国際交流課内線2186

**下水道**  
人と自然が手をつなぐ  
9/10下水道促進デー  
下水道は、汚水や雨水を市街地から集めて終末処理場で処理後、川や海などに流します。  
下水道が整備されると、トイレも水洗化でき、周辺環境も良くなります。

**秋の大掃除月間**  
9月15日～10月14日  
美しいマチは みんなの手で  
空気が澄みわたり自然景観が最も美しい季節がやってきました。  
市では9月15日から10月14日までを「秋の大掃除月間」と定めています。期間中は、各町内会・自治会の清掃日にみんなで協力し、美しいマチと胸を張れるよう家の周りや道路、公園の掃除をしましょう。

現在、整備を進めている絵鞆・母恋地区のほか、蘭西・輪西・東町・中島・高砂・水元・崎守・白鳥台地区の大部分は、水洗化が可能な処理区域です。  
平成4年度末の処理区域内の水洗化率は91.4%になっていますが、水洗化を希望する人には改造資金などの貸し付けを行っています。気軽にご相談ください。

●改造資金の貸し付け  
貸付額 (1件につき) 44万円以内  
・トイレ改造 26万円以内  
・排水設備 18万円以内  
◆新築家屋や法人などは対象外。  
貸付利率 無利子  
返済期間 48カ月以内の均等償還  
(申込み・詳細)下水道事務所 ☎6117

公共職業安定所では、パートを含めた求人・求職相談、Uターン、職業訓練の受講、雇用援助制度などの相談所を開きます。  
日時 9月8日(水)、9日(木) 10時～16時  
会場 ファミリーデパート桐屋  
(詳細)公共職業安定所 ☎28689  
引揚者のみなさんに  
通貨・証券などを返還  
税関では、終戦後、外地

「ゴミは正しく分別し 地区の収集日に」  
秋の大掃除月間に、ゴミ収集車の特別配車はしません。燃やせるゴミと燃やせないゴミに正しく分別してゴミステーションに出してください。  
(詳細)環境対策課内線2386  
求人・求職相談など  
「ふれあい ハローワーク」開設

9533 (詳細)室蘭募集事務所 ☎44

募集種目	資格	受付期間	試験日
2等・陸海・空士	男子 18歳以上27歳未満 女子	通年 9月30日まで	受付時に指定 10月7日
曹候補士	高卒(見込み)27歳未満の男女	9月13日まで	9月19日
一般曹候補学生	高卒(見込み)21歳未満の男女	9月13日まで	9月19日
航空学生	高卒(見込み)20歳未満の男女	9月13日まで	9月23日
防衛大学校学生	高卒(見込み)21歳未満の男女	10月29日まで	11月13・14日
防衛医科大学校学生	高卒(見込み)22歳未満の男女	10月25日まで	11月6・7日
自衛隊生徒	中卒(見込み)17歳未満の男女	6年1月4日まで	6年1月6日
看護学生	高卒(見込み)22歳未満の女子	10月29日まで	11月10日

自衛官募集  
(詳細)室蘭税関支署 ☎2201  
から引き揚げてきた人からお預りしている通貨・証券などをお返ししています。  
返還の申し出は、本人ばかりでなく家族もできます。心当たりの人は、ご連絡ください。

大学受験	2学期生	東進衛星予備校	平野ゼミナール	室蘭校	高校受験
	●センター対策 9月7日～9月9日	●2学期開講講座	●荻野文子の難関大古文ゼミ	お問い合わせ お申し込みは ☎(0143) 43-7715 室蘭市知利別町2-14	
	●梅沢幸平の英語① ●梅沢幸平の英語② ●岡崎正久の数学① ●岡崎正久の数学② ●林 修の現代文 ●三羽邦美の古典	●荻野文子の基礎強化ゼミ ●江藤正明の実践英文法・語法 ●水谷千治のセンター対策数学 ●山西博之のウルトラ現代文 ●滝山敏郎の総合英語特別ゼミ ●高橋清二の現代文解法の基礎 ●安河内哲也の総合英語	●永田達三の英語長文読解識別法 ●藤田東幸のセンター対策化学 ●関井光男の私大現代文 ●小林 誠の基礎・代幾・数I ●舟本 守の総合英語ハイレベル ●梅沢幸平の特選英文解釈 その他多数開講。		



福祉事務所のお知らせ



金婚夫婦顕彰の届け出を

8月号でお知らせしましたが、今年、金婚を迎える夫婦をお祝いする顕彰式を、10月30日(土)に行います。忘れずに福祉課または各サービスセンターに届け出をしてください。

対象 昭和18年に婚姻届を出し、9月1日現在、本市に1年以上住んでいる夫婦  
提出期限 9月14日(火)  
《詳細》福祉課生さがい係 ☎内線 2456

敬老年金を贈呈します

77歳以上の人に敬老年金を贈呈します。忘れずに受け取ってください。  
日時 9月16日(木) 10時～15時

豊かさは住みよい環境 住まいから

10月1日 住宅統計調査に協力を



調査員が、9月23日から調査をお願いする家庭に伺います。ご協力をお願いします。  
《詳細》 調整課統計係 ☎内線 2212・3195

今月は、固定資産税・都市計画税(3期)の納期です。

場所 各サービスセンター、本庁福祉課(対象者には9月7日ごろに案内状を送ります)  
◆当日、都合の悪い人は、9月17日から30日まで(9時～16時)本庁福祉課でお渡しします。



持参するもの 印鑑、敬老年金証書(初めての人は、当日お渡しします)  
《詳細》福祉課高齢者福祉係 ☎内線 2459

室蘭市戦没者 追悼式 艦砲射撃殉難者

室蘭市戦没者・艦砲射撃殉難者の追悼式を行います。遺族の人には、事前に案内状を発送します。万一届かない場合でも、当日会場でお受け付けます。  
追悼式 9月20日(月)

受付時間 11時～11時45分  
会場 文化センター  
《詳細》福祉課社会福祉係 ☎内線 2453

寝たきり老人世帯等に 自動消火器設置の助成

在宅の寝たきり老人・重度身体障害者世帯など火災が起きたときの避難が困難な世帯に自動消火器設置の助成をします。

対象者  
○寝たきり老人：おおむね65歳以上で1日中ベッドで過ごし、食事・排泄・着替えに介助を要する人  
○重度身体障害者：身体障害者福祉法による体幹機能障害、下肢機能障害、視覚障害、聴覚障害の人で障害者手帳の交付を受けている1級の人

助成の範囲 自動消火器購入および設置工事にかかる経費。なお消火剤の交換・補充、器具の移設にかかる経費は対象者負担  
申込方法 9月30日まで申請書を使用

◆予定台数は135台で、対象者の世帯状況で緊急性の高い世帯から優先的に決定します。

《申込み・詳細》社会福祉協議会(栄町2-1-19 ☎221858)、市・福祉課高齢者福祉係(幸町1-1-2 ☎内線 2458)、市・障害福祉課(東町2-1-19 ☎

秋の彼岸 望洋台霊園行無料墓参バス23日(木)

本輪西駅前→各バス停→鈴かけ地藏尊→霊園(本輪西町経由)	東町ターミナル→汐見→太平橋→丸井前→仲通り(交番前)→東高平→八丁平中央→霊園
10:00 霊園発	9:30~14:30 (30分おき) 14:40 霊園発
11:00 11:30 14:40	10:10~14:10 (30分おき)
12:00 12:30	15:10~16:10 (30分おき)
13:00 13:30	
本輪西駅前→各バス停→柏木町→霊園(柏木町経由)	白鳥台(2丁目→5丁目→中央→北公園→本室蘭小学校前)→霊園
11:00 霊園発	10:00 霊園発
12:40	11:40

※マイカーで墓参する人は、混雑する時間帯(10時～11時)を避けるようにしてください。  
《詳細》市民生活課衛生係 ☎内線 2374・2375  
望洋台霊園管理事務所 ☎41590

緑豊かなマチに

市では、(助)自治総合センター(宝くじ)の助成を受け、去る5月25日に水元町のうぐいす公園で市民植樹祭(室蘭を緑いっぱいにする会主催120人参加でツツジなど120本)を行いました。



この助成は、地域のコミュニティ活動に対し配分

障害者に雇用の場を

9月は 障害者雇用促進月間  
障害を持つ人が社会的自立をめざし、働く機会を待っています。障害を持つ人に雇用の場を提供するよう事業主の皆さんの理解と協力をお願いします。  
月間中「ふれあい就職相談会」を開きますので参加ください。  
日時 9月21日(火) 13時30分～16時30分  
会場 蓬峯殿  
《詳細》公共職業安定所 ☎8689

合格目指し内申点UP。がんばろう2学期!

2学期生受付中!

●輪西教室 ●高砂教室 ●お問い合わせ・お申し込みはお電話で  
●白鳥台教室 ●東町教室 ☎(0143) 45-1680(代)  
●登別新生教室 ●本輪西教室 <受付時間>AM10:00～PM9:30

■君の成績を確実に上げ(合格)をめざす指導システム!  
■各教室とも経験豊富なバリバリ塾先生が、知力・体力をめいっぱい蓄えて君たちをまっています。

小・中・高学習指導・受験指導 社団法人全国学習塾協会正会員  
**工大進学セミナー**  
本部/〒050 室蘭市輪西町2丁目2-14

《詳細》納税課 ☎内線 2320

“みんなでがんばるぞー”

**むろらんピックの参加者募集**

日時 10月10日(日) 9時30分～15時30分  
会場 入江陸上競技場  
種目

- 100mトライアル (小学4年生以上)
- リレー
- ・男女各4人の混合の部 (幼稚園、社会人)
- ・男子・女子の部 (1チーム4人で小学生の低学年、高学年、中学生)
- ボール早送り (1チーム10人、老人クラブ対抗)
- サンバコンテスト (むろらんサンバの曲に合わせて踊る。仮装付き加)
- サッカーベースボール
- ・小学生の部 (1チーム10人)
- ・一般の部 (中学生以上で、女性2人以上が常時出場の1チーム10人)

- ◆登録は18人以内
  - 大縄跳び (1チーム12人で回す人2人、跳ぶ人10人)
  - トリムマラソン (臨港コース協同飼料付近折り返しの5km)
  - ・小学生・中学生・一般女子 (中学生以上)
  - ・一般男子 (高校生以上)
  - 当日参加できる種目
  - なかよしペンギン (2人1組で、ミニバレーボールを股にはさみ、20m往復)
  - ジャンケン大会 (勝ち抜き戦)
  - 幸運は誰に (プログラム番号の抽選)
- 申込方法 9月1日から21日まで、市体育館、サンライフ室蘭、各サービスセンター、入江陸上競技場に備え付けの用紙を使用。トリムマラソンは、参加料 (中学生以下500円、高校生以上1,000円) を添えること  
(申込み・詳細) スポーツ課 ☎47521



**暮らし**

**市有財産の汽船**

「おやしお」を売ります  
次の市有財産を一般競争入札により売却します。



●汽船「おやしお」(進水) 年月・昭和50年9月、規格・FR P製、1・77ト、13馬力、定員8人  
●入札 日時 9月30日(木) 10時  
●場所 本庁東応接室(2階)  
●説明会 日時 9月27日(月) 14時  
●場所 絵鞆漁港岸壁

《詳細》管財課管財係 ☎内線 2272  
**忘れていませんか 自賠責保険**

オートバイにも自動車損害賠償責任保険(自賠責)への加入が義務づけられています。250cc以下は車検制度がないこともあり、継続契約をつい忘れがちです。忘れずに手続きしましょう。  
《詳細》室蘭陸運支局 ☎44026

**海上保安学校・大学の学生を募集**

対象 昭和45年4月2日(大学校は昭和48年4月2日)以降に生まれ、高校卒業または来春卒業見込みの人  
試験日 ○保安学校：10月3日(日) ○大学校：11月6日(土)・7日(日)



**催し**

**「人と旗の波運動」に参加を**

8月16日現在、交通事故死者数は、全道で329人、室蘭警察署管内で、6人となり、昨年比で事故件数は減少し、死者数も2人減っています。  
9月21日から30日まで、秋の全国一斉交通安全運動が行われます。今年も、交通安全の旗を振ってドライバーに安全運転を呼びかけ

「交通安全の各種行事に積極的に参加する人は、事故を起こしたり、事故に遭う確率が少ない」という統計があります。町会、事業所、学校などの団体や個人でも参加できます。無事故を目指して参加しましょう。  
日時 9月29日(水) 12時30分～13時35分(12時30分にサイレンを鳴らします)  
場所 市内主要道路沿い  
《詳細》人と旗の波運動実行委員会(市・市民生活課内) ☎内線 2378



「人と旗の波運動」を行います。

**景観ウォッチング**

フォーラムの参加者募集

私たちのまち「むろらん」の自然やまち並みを探訪し、魅力あるまちづくりを話し合いませんか。(参加料無料)

対象 市民  
内容 ウォッチングとフォーラム  
日時 10月8日(金) 9時～16時50分

●景観ウォッチングコース 蓬岫殿(9時) ↓ 室蘭岳山麓総合公園 ↓ 日鋼(動力工場) ↓ 測量山 ↓ マリーナ ↓ 白鳥大橋展望台 ↓ 蓬岫殿(12時50分)

定員 80人(定員を超える場合は抽選で決定)  
◆昼食を用意します。乳幼児の同伴はご遠慮願います。  
●景観ウォッチング 時間 13時30分～16時50分  
会場 蓬岫殿  
テーマ 魅力あるまち「むろらん」をめざして  
○基調講演：佐久間恭子氏(全道展覧会)  
○パネラーによる提言  
・大坂谷吉行氏(室工大助教授)・河野勝三氏(観光ボランティアアソシエーション会長)  
・杉川 毅氏(室蘭ルネッサンス会)

申込方法 9月17日まで電話(フォーラムのみの参加は当日まで受け付け)  
(申込み・詳細) 開発振興課 ☎内線 2655

**日専連JCBカード発行キャンペーン**

**新会員募集中**

入会者にはステキな記念品を差しあげます。



**スワンカード 日専連むろらん**

- 本店/室蘭市中央町3-5-15 ☎22-3118
- 支店/室蘭市中島町1-19-3 ☎45-3824
- 支店/室蘭市輪西町1-32-8 ☎44-0681
- 支店/登別市中央町2-11-6 ☎85-2629



# 新しい風 生涯学習 ④



今月は、国民健康保険料(3期)の納期です。

## 今、女性の学習は

今日、女性の生活は、大きく変化してきています。平均寿命が延び、その上子供の数が少なくなったために、子育てを終えてからの期間が以前に比べてずっと長くなりました。

また、女性の高学歴化や余暇の増大に伴い社会参加に対する意欲が高まってきていて、自己の能力や適性を生かし、仕事やボランティア活動などを通して充実感のある人生を歩み始めています。

今回は、明るい家庭と住みよい地域社会づくりに取り組んでいる「室蘭市地域婦人団体連絡会」の学習活動を紹介します。



室蘭市地域婦人団体  
連絡会会長  
菅谷 喜久さん  
(高砂町)

室蘭市地域婦人団体  
連絡会会長

この会の事業としては、会を構成している町会・自治会の婦人部の活動発表や意見交換をする研修会、健康増進を目的としたミニ運動会や見聞を広めるためのほかの婦人団体などとの交流会、市・道内の施設見学会などがあります。

また、港まつりを始め各種イベントへの参加など会員の交流と地域に根ざしたまちづくりのために活動しています。皆さんもこの会で学習活動をしてみませんか。

### 生涯学習指導者情報

- 太極拳 青木功・白鳥台 ☎5295、池田恵美子・中央町 ☎35148  
 少林寺法 五十嵐政道・崎守町 ☎6586、太田義高・白鳥台 ☎4422  
 弓道 青木和敏、青木美津子・柏木町 ☎57124、江平昭平・宮の森町 ☎3776  
 《詳細》社会教育部生涯学習推進担当 ☎111 11内線 5214

《詳細》保険年金課 ☎内線 2436

文化振興課  
から  
《詳細》  
☎223156



### 高文連室蘭地区美術展

日時 9月7日(火)、8日(水)  
10時～18時(8日は17時まで)

会場 文化センター展示室  
内容 室蘭・登別・伊達の12校の美術部生徒による作品を展示

### プラスフェスティバル

日時 9月23日(木) 13時  
会場 入江運動公園芝生広場野外ステージ(悪天時は文化センター)  
出演団体 吹奏楽連盟に加盟の各吹奏楽団体

### 私立幼稚園児作品展

日時 9月25日(土)～27日(月)  
10時～18時(27日は17時まで)

会場 文化センター展示室  
内容 市内の私立幼稚園児の作品を展示

### おいしさいっぱい 水族館味覚まつり

日時 9月4日(土)、5日(日)  
9時15分～16時45分

内容  
○グルメコーナー：焼きとうきび、室蘭焼き、鮭鍋など  
○お楽しみコーナー：射的、輪投げなど(有料)  
○プレゼントコーナー：ヨーヨー(4日)、金魚(5日) 先着200人の幼児と小学生

学生  
○サッカークロケット大会  
○ジャンケン大会



◆賞品を多数用意しています。

### みんな見に来てね! こどもビデオ映画会

日時 9月11日(土) 14時  
会場 図書館3階講堂  
内容 「風の谷のナウシカ」(116分)

◆当日参加自由  
《詳細》図書館 ☎1658  
ふれあい教室作品展

日時 9月2日(木)～5日(日)  
会場 デパート1桐屋2階  
内容 センター利用者の絵画・陶芸・書道・川柳・編み物・革手芸の作品を展示  
入場料 無料

《詳細》総合福祉センター ☎1333

### みんなて交流 ふれあいまつり

9/12 障害者デー  
市では、毎年9月の第2日曜日(今年9月11日)を「障害者デー」としています。当日、障害を持つ人への理解を深める交流事業「ふれあいまつり」を行います。

### 石油情勢報告会

(財)日本エネルギー経済研究所石油情報センターが、最近の石油情勢の普及啓発を目的として、石油情勢報告会を開きます。

日時 9月29日(木) 13時30分～16時30分  
場所 ホテルサンルート室蘭  
参加料 無料  
《詳細》市民生活課消費生活係 ☎内線 2380

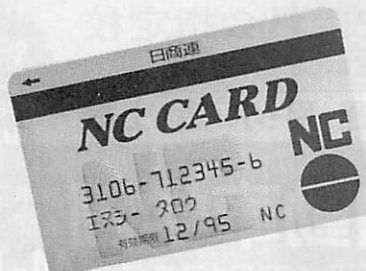

カードのご利用は計画的に

NC 35sh  
☎22-1025



「国際先住民年」記念

絵鞆先住者慰霊祭

今年、国連で定めた「国際先住民年」です。これを記念し、室蘭の先住民でもあるアイヌの人たちのための慰霊祭を開催します。

日時 9月26日(日) 13時  
会場 先住民慰霊碑前(絵鞆岬展望広場)

内容 アイヌ民族の古式による供養祭(イチャルパ)〔詳細〕北海道ウタリ協会室蘭支部 ☎274607、市福祉課社会福祉係 ☎内線2452

自然豊かな喜門岱小で一日体験入学を

喜門岱小学校は、市内のどこからでも通学できる特

障害者福祉総合センター生きがい講座

〒050 東町2-1-19 ☎4561111 FAX451003

講座名	開講日	時間	受講料	定員
ワープロ	9月22日、12月22日 水曜日 12回	14時45分～12時45分	無料	10人
生活マナー	9月19日 日曜日	10時～15時	無料	10人

対象 身体障害者(生活マナーは聴力障害者)  
申込期間 9月1日～7日(先着順)  
申込方法 電話かファクスまたは、直接  
◆受講のため来館が困難な人には、車イスのまま乗れるリフト付きバスを自宅付近まで運行します。(無料)

認校です。恵まれた自然の中で、一人ひとりの子供に合った特色ある教育への取り組みを理解してもらうため、一日体験入学と父母説明会を開きます。

対象 平成6年度の小学1年から6年生の児童と父母  
日時 10月3日(日) 9時～12時  
場所 喜門岱小(石川町)  
申込方法 10月2日 12時まで電話  
◆申込み・詳細 喜門岱小学校 ☎553850

市民グラウンド ゴルフ大会

日時 9月12日(日) 9時  
(小雨決行、荒天時は中止)

会場 入江運動公園多目的広場・芝生広場  
競技方法 個人戦  
参加料 300円(保険料含む)  
申込方法 9月5日まで市体育館、本庁庁内案内、各サービスマナーセンター、サンライフ室蘭に備え付けの用紙を使用



寝たきり老人などの介護教室

日時 10月8日、22日、11月5日、19日、12月3日、17日の金曜日6回、いずれも13時から15時まで  
会場 文化センター

内容 介護法のビデオ上映、介護・リハビリの方法と実技、基礎的医学知識など  
対象 現在、介護している人か介護に関心のある人  
定員 20人(先着順)  
受講料 無料  
申込方法 9月17日まで直接または電話  
◆申込み・詳細 福祉課高齢者福祉係 ☎内線2464

高齢者の介護教室

日時 9月27日(月)、28日(火) 11時～15時  
会場 デイサービスセンター

内容 老人の看護、痴ほう老人の介護、在宅福祉サービス、老人の歯と口のケア  
対象 だれでも可

◆同じグループでの競技を希望の人はその旨を記入。用具はスポーツ課で無料でお貸しします。  
〔詳細〕スポーツ課 ☎447521

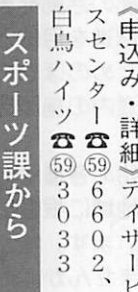

スポーツ課から

◆申込み・詳細 デイサービスセンター ☎596602、白鳥ハイツ ☎593033  
〔詳細〕 ☎447521

種目	曜日	定員
ラケットテニス	水	100人
バドミントン	火・金	80人
ミニバレーボール	火・金	80人
卓球	Aコース(経験者)	20人
	Bコース(初心者)	40人
レディース健康体操	火・金	200人

定員を超える場合は受け付け終了後抽選で決定

◆電話による受け付けは行  
対象 だれでも可

いません  
少年スポーツ教室  
期間 10月5日～6年3月31日  
時間 16時～18時  
会場 市体育館



受講料 1回30円(入館料)  
申込方法 9月1日から30日まで、備え付けの用紙を使用(先着順)

種目	曜日	対象	定員
バドミントン	火	小学2年～中学生	50人
剣道	火	小学3年～中学生	40人
バレーボール	水	小学4年～中学生	30人
空手	水	小学1年～中学生	60人
体操	木	小学3年～小学6年	40人
卓球	木	小学3年～小学2年	20人
バスケットボール	金	小学4年～小学6年	50人
柔道	金	小学1年～中学生	50人

◆受講生が10人未満の種目は休講することもあります。バドミントンは、中学生の部活動者を除きます。

電話でOK 室蘭で唯一 公安委員会指定校 技能試験免除

お申込みは 受講生募集中 ●入学日=毎週 月・水・金・土● 新車導入

AT車限定免許取得コース予約受付中 全車エアコン・パワステ装備FR車

合格まで責任指導 安心コース 室蘭中央自動車学園 お申込み・お問い合わせ

補習時間枠を自由に選べる エコノミーコース 室蘭市八丁平4丁目17番7号 44-5500



消防から

《申込み・詳細》  
☎22 2 1 1 2



防火管理者の資格取得講習会

学校、病院、工場、事務所、デパートなど、多くの人が入り出す所には、消防法に基づき防火管理者を置かなければなりません。この防火管理者になるための講習会を開きます。

講習日および会場  
○甲種：9月28日(火)、29日(水) 胆振地方婦人会館(東町4-29-11)  
○乙種：30日(木) 市消防団本部(山手町2-1-19)  
時間 9時～17時  
受講料 ○甲種：3千500円 ○乙種：3千円

危険物取扱者試験

申込方法 9月1日から24日まで、受講料と写真2枚(縦3cm、横2.5cm)を添えて備え付けの用紙を使用  
日時 10月24日(日)  
○乙種 10時  
○丙種 13時  
会場 工業高校

事前講習会

日時 10月16日(土)、17日(日) 9時30分～17時  
会場 本輪西サービスセンター  
内容 ①基礎的な物理・化学 ②危険物の性質・消火方法 ③法令など  
受講料 一般1万円、学生5千円(教材費は除く)  
申込期間 試験：9月10日～21日 講習会：9月10日～10月9日  
申込方法 消防本部予防課または消防署支署・出張所に備え付けの用紙を使用



相談

心身に障害のある人と家族のための相談

相談日 9月16日(木)  
時間 13時～16時  
相談内容 就職、結婚、医療、年金、施設入所など  
申込方法 当日申し込み  
会場 障害者福祉総合センター  
《詳細》障害者福祉総合センター ☎66611、ファクス 10003  
弁護士の無料法律相談  
相談日 9月10日(金)・芝垣美男弁護士、9月24日(金)・村上弘弁護士  
時間 9時30分～12時  
場所 本庁市民相談室  
定員 5人(先着順)

申込方法 電話で予約  
市民相談室の利用を  
目ごろ、金銭貸借、土地、家屋、離婚問題などで悩んでいる人は、市民相談室を気軽にご利用ください。



《申込み・詳細》広報広聴課市民相談室 ☎内線2196  
サービスタワーでの国民年金相談

実施日	サービスタワー
9日(木)	津恋西
16日(木)	祝母輪
14日(火)	東島
21日(火)	中島
28日(火)	本輪西
29日(水)	白鳥
16日(木)	
22日(水)	

時間 9時～15時45分  
《詳細》保険年金課国民年金係 ☎内線2441

寄付  
ありがとうございます  
7月分(敬称略)

市に

- 裏千家淡交会室蘭支部
- 谷本やまの(母恋北町)
- 横山健二郎(母恋北町)
- 齋藤静枝(天神町)
- 中野ユキ(東京都)
- ポランティアセンターに
- 社会福祉協議会に
- 室蘭地方電気工事業協同組合
- 財団法人日本社会福祉弘済会
- 室蘭市役所退職者会女子部
- 室蘭朗読奉仕者の会
- 室蘭点訳赤十字奉仕団
- みゆき老人クラブ
- 港北中央町会
- 婦人部
- 鈴かけ中央町会
- 室蘭ボランティアクラブ
- 寿町町会婦人部
- 本輪西老寿会
- 寿町寿楽会
- 第四地区民生委員協議会
- パークエレクトロニクス協会
- 加藤みさお(西小路町)
- 田島征生(川崎市)

人のうごき(7月末現在)

・人口 114,523人 (-108人)  
男性 55,785人 (-64人)  
女性 58,738人 (-44人)  
・世帯 47,210世帯(-21世帯)  
( )内は前月比

交通事故状況(1/1～7/31)

・件数 253件 (-25件)  
・死者 4人(+2人)  
・傷者 295人(-41人)  
( )内は前年同期比



▶(まずは6・7ページを見てから)過ぎし8月、私の夏物語。(序章)涼(第1章)まつり…ブルブル(第2章)海…ブルブル(第3章)夏模様…日の目を見なかった水着・テント・サンオイル、実をつけない庭のトマト、食べずじまいのカキ氷、箱の中の扇風機…来年また会おうね。=完=(き)  
▶冷夏に泣かされた。市勢要覧の写真に?と、300ミリのレンズを持ってイタンキ浜へ足を運ぶこと数度。しかし、ピチピチギャルの水着姿にはお目にかかれぬままに夏が終わった。困った、要覧は…。9月は空が澄み渡り、すがすがしい季節。飲んで、食べて、そしてスポーツだ。(ド)  
▶地婦連の会長を取材。実はこの会長、私が小学校4年の時の担任だった。もう28年前のこと。長い教員生活、多くの教え子。絶対に忘れてはならない話しかけたところ、「そうでしょう!そうでないかと思って見ていたんですよ」の言葉。本当に驚いたやら、感激したやら。(ヤ)  
▶肌寒い天候とイベント続きの毎日に、夏をあきらめ仕事に没頭?した8月。広報マン1年目の夏は、線香花火のようにあわただしくそしてはかなく過ぎ去った。9月。秋こそ好天を期待する。心地よい秋風に吹かれながら、少しずつ色めく室蘭をファインダー越しに感じたい。(さ)

市政だよりに掲載された写真は、希望の方に無料で差し上げます。広報広聴課 ☎内線2193 に連絡を。

介護福祉科

2年制 男女 高卒以上  
(介護福祉士資格取得)  
※国家試験免除

調理師科

1年制 男女 中卒以上  
(調理師免許取得)  
※国家試験免除

厚生大臣指定養成校  
**北海道福祉衛生専門学校**  
室蘭市母恋北町1-5-11 <〒051>  
☎0143(22)7722(代)  
入試広報室 ☎0143(22)5005

# となりまち ホットライン



登別市のお知らせ

## 感動の舞台 富良野塾公演 「谷は眠っていた」

テレビドラマ「北の国から」などでおなじみの脚本家・倉本聰氏が富良野市郊外に開設した役者やシナリオライターの育成場「富良野塾」。その塾生たちが汗を流し、生き生きと学び、生活する記録を舞台化した「谷は眠っていた」を公演します。俳優・天宮良の特別出演による感動の舞台をぜひご覧ください。

日時 10月3日(日) 18時開場  
会場 登別市民会館  
入場料 大人3,000円、中・高校生2,000円(全席自由)  
◆小学生以下は入場できません。  
《詳細》登別青年会議所 ☎01468

伊達市のお知らせ

## 「みんなの家庭健康教室」に 気軽に参加を

北海道医師会や伊達市などの主催で、「長寿とがん」をテーマに「第41回みんなの家庭健康教室」を開催します。

日ごろ家庭では、「がん」の予防についてどのようなことをすればいいのでしょうか。この機会に一緒に考えてみませんか。

日時 9月30日(木)13時30分~15時30分  
会場 ホテルロイヤル(末永町)  
講師 小林博氏(北海道医師会道民健康教育センター長)  
入場料 無料  
《詳細》伊達市保健センター  
☎0142③3331

## 表紙のことは

9月は障害者雇用促進月間。今月は、障害を持ちながらも、市内のクリーニング店で17年間勤務している中島谷美子さんに登場していただきました。「みんなと一緒に仕事をしてとっても楽しい、これからも頑張っていていきたい」とはにかんだ笑顔で話す中島谷さん。額にきらりと光る汗がとても印象的でした。



鈴かけ町会

# 鈴 か け 町 会

花壇コンクールの実績を基に住み良いまちづくりが前進中

蘭北地区の高台に位置し、鈴かけニュータウンと向かいの室蘭環状線沿いの住宅を含む、閑静な住宅街の鈴かけ町会。〃ゴミの減量は意識改革から〃と老人クラブを中心に、集団資源回収を始めて10年を迎える。「行事の前には町会内を清掃するなど、愛するまちをみんなできれいに。子供たちにもアピールしているんですよ」と松本町会長。

普段も役員が率先して「1日1缶を拾う」運動を実施。7月には市から初の『指定ゴミ袋』による分別モデル地区の指定を受け、ゴミに対する意識の向上を更に進める。

緑化活動も活発で、幌前第2公園の花壇は、花壇コンクールで7年連続入賞。また文化事業として、白鳥ハイツや泉寿園を慰問し、お年寄りに大変喜ばれている。

各部が独自の企画で連携を保ち、150戸、48人の会員の和で、住み良いまちづくりが着実に進んでいる。

# ゴミ ア・ラ・カルト



## 今、リサイクルが 危機に?

市民の皆さんによる、集団回収や市の資源回収は、リサイクルによるゴミの減量に大きな成果を挙げています。

しかし最近、集団回収やちり紙交換でのビン・紙などの価格が下がってきて、回収の意欲がそこなわれている人たちも多いと思います。

その原因の一つは、『再資源化』したものを『再利用』するといっ

「リサイクルの基本ルール」を忘れてのことです。

回収を進めても、再生製品を使わなければ意味がありません。再生製品の使用(購入)率が低いために、回収されたものの、生産現場でだぶつき、山積みされている状態が続いています。

再生製品は、普通の製品より若干価格が高いですが、品質はほとんど変わりありません。

みんなが再生製品を積極的に使うことで、再生製品の価格が下がり、逆にちり紙交換などの価格が上がることも。これは、結果的に、リサイクルを促進し、ゴミの減量につながるのです。

再生製品をもっと使おう!



さあ、あなたの力でリサイクルの輪を広げましょう。