

市政だより むろらん

59. 3. 1

No. 575

室蘭市民憲章

- 1、健康で働き、明るく楽しい家庭をつくります。
- 1、老人をうやまい、子どもの夢をはぐくみ、あたたかい心のかよいまちをつくります。
- 1、自然を愛し、環境をととのえ、緑豊かなまちをつくります。
- 1、のびゆく港と、産業を育て、未来を開く希望のまちをつくります。
- 1、まきまを守り、教養を深め、文化のかおりあふれるまちをつくります。



寒さを吹き飛ばせ!!

本室蘭小で雪中運動会

2月5日が立春。暦の上ではとつくに春だというのに……。

今年は例年に比べ寒さが厳しく、2月の室蘭地方は、連日のように真冬が続きました。

お父さんやお母さん、そして先生たちが子供のためにと、1月の初めから凍てつく寒さの中で丹精込めてつくった各学校のスケートリンクは、おかげで最高のコンディション。

ここ本室蘭小学校（大和田裕夫校長、児童数912人）のリンクでは、この寒さを吹き飛ばそうとばかりに、2月18日、雪中運動会がにぎやかに繰り広げられました。

これは、PTAが主催して毎年行われているもので、この日は、最高気温が氷点下3.6度という厳しい寒さの中、親子ソリ競争、ミカン拾い、分団対抗スケート大会、氷上綱引き大会などが次々と行われました。綱引きでは子供たちも転倒続出。またお母さんたちの綱引きも行われこの時ばかりは厚さ4cmの氷も薄く感じられました。

雪中運動会が終わると、あとは春を待つばかり……。

春よ来い、早く来い……。

“海王丸” 室蘭港入港

4月27日～5月1日
(一般公開 4月29、30日)

民の共有財産

成団体」モデル地区の活動状況

は地域住民の手で

1月27日午後6時から、胆振地方婦人会館で、「児童公園清掃助成団体」の各代表者の方々に集まっていたき、初の打ち合わせを行いました。

この「児童公園清掃助成団体」とは、地域に最も密着した児童公園の清掃や草刈りなどの維持管理を、町会の皆さんに行っていただこうと、58年度から10地区をモデルケースに指定（1地区につき1万円助成）し、始めたものです。

「公園は市民の共有の財産」であり、市では、今後この自主管理方式を、更に広めていきたいと計画しています。

今回は、モデル地区として実践していただいた各地区の活動内容や問題点などを話し合っていました。

出席者（順不同敬称略）

- | | |
|----------------|-------|
| 清水町会文化部副部長 | 前田利男 |
| 旭町自治会会長 | 岡本儀一郎 |
| 旭町自治会副会長 | 土井清夫 |
| 日の出町3丁目町会会長 | 武岡昭吉 |
| 日の出町3丁目老人クラブ会長 | 沢井栄之助 |
| 日の出町2丁目中央町会会長 | 水洗恒夫 |
| 中島町会環境衛生部長 | 斉藤政和 |
| 高砂町会会長 | 新西正雄 |
| 幌萌町会会長 | 中小島均 |
| 白鳥台1丁目町会会長 | 小田島二朗 |
| 白鳥台1丁目町会総務部長 | 斉藤井薫 |
| 白鳥台ひまわり町会会長 | 藤井幸男 |
| 白鳥台ひまわり町会副会長 | 佐藤幸 |

市側：高木都市計画課長、浜口都市計画課主幹、高薄公園緑地係長

10町会の半分は 老人クラブ中心で

都市計画課 皆さんの地区では公園の維持管理に積極的に協力いただきありがとうございます。昨年ほどのような方法で自主管理を行ってききましたか。日の出町3丁目町会 老人クラブで計画をたて、毎日曜日に2〜4人が交替で実施しました。日の出町2丁目中央町会 月に7〜8回、延べ24人が参加しました。また、町会独自で花だんやあずま屋もつくりました。楽山ヶ丘自治会 公園でゲートポールもしているの、お年寄りが中心になって実施しました。



児童公園

旭町自治会 毎月第2日曜日に町会全員参加ということをやってきました。中島町会 一回に6〜8人が出て月に4回実施しました。草刈りの時は15人くらいになります。高砂町会 老人クラブが主体となり、一回に10〜12人が、月4回ほど早朝に行っています。清水町会 子ども会育成の愛護員が中心となって日曜日の午前中に実施してきました。白鳥台ひまわり町会 毎月第2日曜日を町内清掃日と決めており、住民総出で町内と公園の清掃をやってきました。白鳥台1丁目町会 うちの町会もゲートポールをしており、老人クラブが中心となって月5〜

公德心を養うため 子供も一緒に清掃を

白鳥台1丁目町会 うちの町会も含めて老人クラブで実施しているところが多いようですが、子供の公德心を育てるためにも子供と一緒に清掃する方法が良いと思うのですが。中島町会 健全育成のうえでも良いことと思いますが、草刈りは子供に無理かも知れませんが、白鳥台ひまわり町会 児童公園ですから、自主性を持たせるためにも、出来る範囲でやらせるべきではないでしょうか。日の出町2丁目中央町会 うちの町内で毎日のように公園のゴミを拾ってくれていた小学生2人が、学校から表彰されたことがあります。家庭のしつけでしょうが町会としてもうれしいことでした。



町会

公園では 犬を放さないで

都市計画課 皆さん熱心にやっていたいて非常に心強いですが、ところで、皆さんの地区ではどんな問題がありましたか。旭町自治会 うちの町会では、児童公園の外に、市内唯一の歩行者専用道路があり、この清掃もしているため、一回に60〜70人が参加しても午前中いっぱいばかりです。人集めが一番大変です。参加者が少ないと町会長は何してる、と言われますよ。一同 そうですね。良くて当たり前、何かあるとすぐ、町会長が、役員がと陰口が出ます。大変なんですよね、町会役員は。日の出町3丁目町会 うちでは犬や猫が砂場で排せつし、この清掃に苦労しています。清水町会 わざわざ公園に犬を連れてきて、放す人もいますよ。絶対に止めていただきたいです。日の出町2丁目中央町会 うちの公園は、明治以来の樹木が沢山あり、落葉の季節になると毎日集めなければなりません。市でテスト的に簡単な焼却炉をつくってもらえないですか。

ストップ・ザ・少年非行

その2

いつもの子に限って…

3月は少年非行が多発

室蘭警察署がまとめた資料によると、昭和58年中に管内（室蘭市・登別市）で発生した窃盗事件の被害総額は、約2億円。

更に驚くことは、2億円の70%、1億4千万円は少年たちが犯した万引き、空き巣、車上狙いなどの犯罪によるものでした。

2億円といえは、室蘭市の59年度一般会計予算の0.5%に当たり、

室蘭、登別の全世帯が一律に約3千円の被害を受けたことになり

ります。警察では、「3ミス被害をなくしましょう」と訴えています。

「3ミス」とは「鍵のかけ忘れ」「施設設備がない」「戸

を開け放し」のことをいいます。

昨年「3ミス被害」で発生した空き巣などは、290件。侵入盗犯

の50%、約3千300万円の被害です。市民一人ひとりが「戸締まり」

「鍵かけ」を励行し、少年非行を未然に防ぎましょう。

さて、3月は「節目の月」。進級、卒業、友人との別れ、新しい

環境への期待と不安…。少年たちの心は揺れ動いています。

毎年この時期になると、非行や家出が多くなります。今回は、

この時期に多い少年非行を共に考えたいと思います。

学期末に集中する少年非行

家出、深夜外出

規律規則から解放される学期末は、進級、進学、卒業、就職転校など沢山の問題をかかえる少年たちにとって、心身共に動揺する時期です。

内面的、外面的な要素が重なり、やけくそ、誘惑、逃避など



成長を願って、大人の温かい思いやりを…



家出、その先に待っているのは…

がフランスされ、家出をしたり、深夜の街を歩き回ったりして捕縛される少年が多くなります。58年中の少年の家出は75人、女子は48人で全体の64%に達しました。中学生も57年より11人多い19人にもなり、その多くは学期末に集中しています。

こんな時は要注意 = 非行の兆候 =

- 少年が非行化するときは、いろいろの兆候が表れるものです。次のようなことに気がついた時はすぐに注意しましょう。
- 隠語をつかったり、言葉づかいが荒くなる
- 金づかいが荒く金をせびったり持ち出ししたり
- フリ銭などをこまかす
- 行く先も言わず外出したり帰宅時間が不規則で夜遊びや外泊が多い
- 学校に行くのを嫌がり成績も急にさがる
- カバンや紙袋に着替えなどを入れて持ち歩く
- 買ったことのない衣類などを持っている
- オートバイや車に夢中になり夜間に乗り回す
- 服装や化粧が変わる

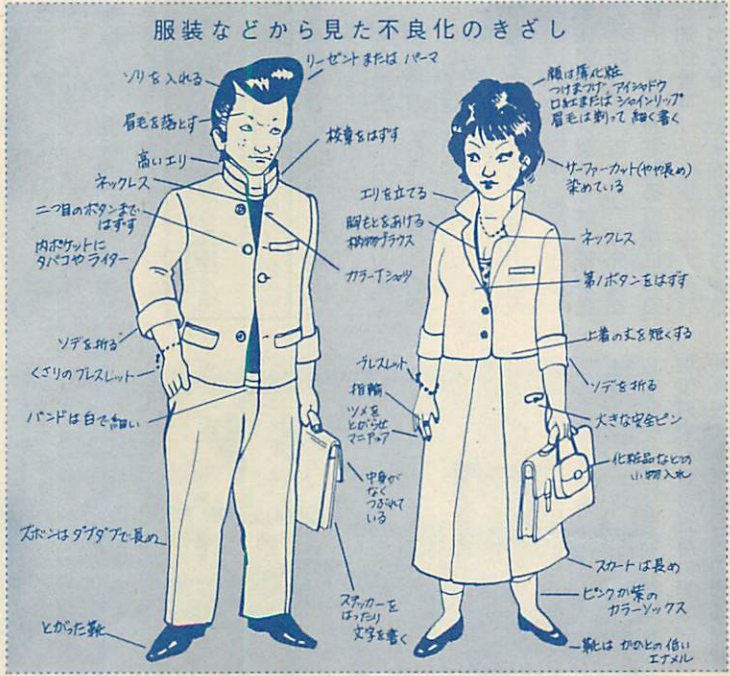

少年非行についての相談は…室蘭市少年補導センター ☎ 22 7770

親と子

NO.9

58年少年非行概況

(資料室蘭警察署)
58年中に室蘭警察署管内で補導した非行少年等の内訳は、学生・生徒が、1,496人で、全体の67%。その内、中学生が772人51%も占めている

25

カギのかかる部屋を与えている親。



26

子供の友人を泊めたり、泊めにやる親。



27

子供の友人、親の名や住所を知らぬ親。



恐喝・暴行傷害事件

悪質、グループ化した少年たちは、カンパと称する恐喝事件また、これに応じない者への暴行、傷害事件などを引き起こします。



万引きは非行の入口

万引き、空き巣事犯

家庭に寄りつかなくなった少年たちの行動はグループ化し、万引き、更には現金を専門とする空き巣事犯へと発展します。

更にエスカレートし勝手な理由をつけ、学校や教師への暴力事件などがこの時期に多く発生します。

警察は、少年であっても、暴力事件に対しては、厳しく取り締まる強い姿勢を示しています。少年非行や暴力事件を一件でも少なくするため、子供のいる家庭はもちろんのこと、市民一人ひとりが協力しましょう。



親の放任が少年の非行化を...

警察からのお願い

少年非行撲滅のため

家庭では

- ◎子供との話し合いの場を多くつくりましょう。
- ◎子供の服装、髪型、所持品に変化はありませんか
- ◎子供の親しい友達や外出先をよく知っていますか

市民の皆さんへ

- 次のような場合は、声をかけ、積極的に「110番」で警察に連絡してください。
- ◎小路や建物のかげなどで少年たちがたむろしている時
 - ◎デパートなどで数人が一人を取り囲んでいる時
 - ◎シンナーなどを吸引しているのを見たり、それらしいことを知った時

父母の離婚が:

転落への経緯

体は一人前に見えても、心はやはり未成年。少年の心はデリケートです。何かのわずかで非行に走りそうになった時、父や母の温かい思いやりがなかったばかりに:

更生への道

ある女子中学生の非行への転落 怠学...家出...シンナー...覚せい剤...売春 そして更生への道

「自分は誰一人信じる人もない。信頼していた父と母に裏切られ、こんな汚れきった自分の姿を鏡に写すたび、くやしくて、悲しくて泣きました」と、入所のことを思い浮かべる。今では「補導されたことに感謝しています。父母や人を恨むことが知らなかった私が、私以上に辛い、悲しい思いをしている女の子に会い、自立する決心と意欲がわきました。結婚して子供ができれば、決して私のような不幸な思いはさせません。今彼女は市内で立派に社会人として生活している。

彼女が非行に走ったのは、本人の心の問題」と片付けられるだろうか。声をかければ振り返れる距離にあったのに、支えの手が少なかったばかりに随分遠回りをした彼女。でもこれからは、みんなが応援している。カンパレA子、

身も心もぼろぼろになって補導されたが、深く閉ざした心を一向に開こうとはしなかった。幸せであった生活も、父母の

離婚が原因で夢と希望を打ちくだかれ、わずか数カ月の中に、地獄を見たのだった。その彼女が行かなければならないところは、社会から隔離された場所。

のりわじくほの ーリャギニミ

【一寸評】

書 佐 藤 栄 一 教 論 (日新小)
 藤 静 子 教 論 (成徳中)
 森 志 康 教 論 (日新小)
 本 野 男 教 論 (成徳中)
 谷 五 郎 教 論 (成徳中)
 橋 昭 夫 教 論 (成徳中)
 村 賀 夫 教 論 (成徳中)
 中 加 高 中 教 論 (成徳中)

作品は、教育委員会1階ロビ
 1(栄町2-1-19)に3月
 中揭示しています。
 ぜひ、実物もご覧ください。



◀成徳中1年 多田和朗
 行書の書きなれた筆の運びで、リズムカ
 ルであり、伸び伸びしている。(中森)

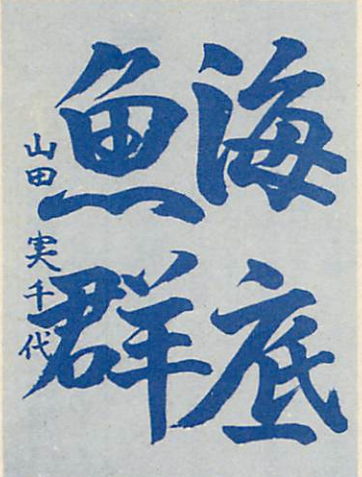

◀成徳中1年 山田実千代
 手本をよくみていて、筆に柔らかさがあ
 り、落ち着いている。(中森)



▲日新小6年 前田智弘

1点1面をむだにせず、てい
 ねいにきちんとよくまとめてあ
 る作品です。(斉藤)



▲日新小4年 鈴木伸

1字の漢字が大担に、紙面い
 っぱいあらわされ、4年生らし
 い作品になりました。(佐藤)



地域に根ざす 母親クラブにご協力を

白鳥台5-38-3
 伊藤 富子

私たちの蘭北地区母親クラブ
 は白鳥台、崎守町、石川町に住
 む母親を対象で、母親同士の連
 帯を深め、子どもの良き理解者
 として育成者として、児童の健
 全育成をはかるため次のような
 奉仕活動をしています。
 4月もちつき大会、8月親子市
 民踊り、12月クリスマス会、1
 月カルタ大会、そのほか地区の
 青少年対策協議会、子ども会育
 成連、白鳥台児童館の行事に協
 力し、また白鳥ハイツを訪問し
 て、おむつ作りや老人クラブの
 むつみ会との交流などをしてい
 ます。

地域内に住む母親なら、どなたでも気軽に参加できますのでご協力をお願いいたします。

ハイヤーなどの上手な利用

最近のハイヤー・タクシーは
 戸口から戸口への市民の足とし
 て、その機動性、迅速性、利便
 性などの特性が發揮されて、市
 民に幅広く利用されていますが、
 利用者の一人としてこの「上手
 な利用」について考えてみまし
 た。

- ①ハイヤーに乗ったら、はつきり行き先を告げる。そして、その防犯灯や車両番号が運転手氏名を記憶しておけば、忘れ物などに役立つ。
 - ②右や左に方向を変えるときは、早目に告げる。
 - ③急に車道に飛び出して、タクシーを止めない。
 - ④交通量の多いところで、反対側のタクシーを止めない。
 - ⑤横断歩道や交差点及びその後5メートル以内では、車を止めない。
 - ⑥酒酔い歩行者の死亡事故が急増しており、帰宅はタクシーを利用するが一番安全である。
- 利用者も運転者も自分の立場だけを考えず、お互いの立場になって考えることも、交通道徳のひとつではないでしょうか。

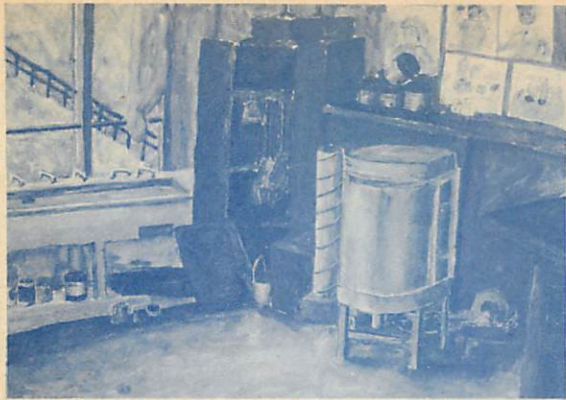

▲成徳中2年 佐々木 秀 徳

美術室のひと隅をじっくり観察して、しっかりと表現している。普段見過ごしてしまうような所に意外と素材として、適当な場所があるものであるが、この作品も作者の確かな観察眼と感覚を示すすばらしい絵となっている。(中村)



▲成徳中1年 鎌 田 友 紀

この生徒は室蘭市が力を入れている入江公園から見える山腹に点在する家々と、それをそっと抱きかかえる緑の山、測量山が好きなのだ。緑系の色がよく生かされている佳作である。(高橋)



▲にわとりとわたし 日新小2年 橋 本 裕 美

にわとりをよく見て、かきたいものを大胆にあらわしています。細かい羽の様子も、紙版画でもしろうく表現できました。(加賀谷)



▲みんなで合奏 日新小1年 太 細 美 紀

お友だちみんなと合奏した時の楽しかった様子が、紙版画でよくあらわされました。(松本)

生活様式が変化してきますとそれに伴って、いろいろ新しい害虫の問題が起こってきます。今から20年くらい前までは、ほとんど問題にされていなかった害虫に「ヒメマルカツオブシムシ」というのがいます。この虫は、衣類の害虫として多くの家庭で悩みの種となっているようです。衣類でも、毛皮、羽毛製品、毛糸、羊毛などの防寒用品や絹製品といった高価なものほど被害を多く受けています。

もともとこの虫は、名前からも判断できるように、動物の乾燥品、カツオブシや塩干魚の害虫として知られていました。野外では、乾燥した動物の死体を主な生活の場としていたものが、いつの間にか家庭の中に入りこみ、食性を拡大したもののようです。屋外では年

測量山

 自然の仲間たち ③4

 ヒメマル

カツオブシムシ

 宮 森 健 一 (カットも)

 (日本甲虫学会々員)

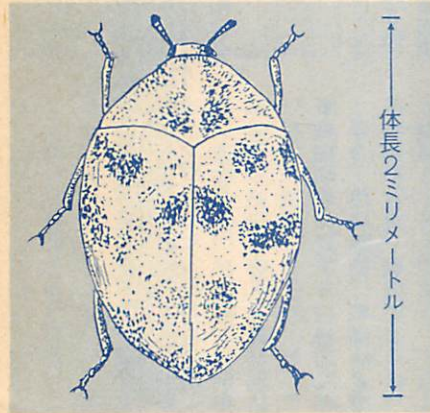

↑ 体長2ミリメートル ↓

に1回しか成虫の姿が見られませんでした。が、寒地向きに住宅が改善されたため、屋内では春と夏の年2回成虫を見かけるようになりました。

衣類の害虫は幼虫(ウジ虫の状態)の時に多く、成虫(カツト)はあまり食害しないようです。成虫になると、明るい窓際に集まる性質があるので、見つけ次第捕殺することが肝要です。成虫になる時期は、早春と晩夏のことが多いようです。また野外では、マーガレットなどの菊科の花にもよく集まります。

この虫の害を受けると駆除が大変ですので、年に2〜3回は風通しの良い日陰での虫干しを行うほか、虫が嫌う薬品、例えばパラシクロールベンゾール製剤を衣類の収納場所に入れて侵入を防ぐことが良いと思います。

募集 参加しませんか

59年度第1期

4月～9月

婦人スポーツ サークル



美容と健康保持に

家庭婦人の美容と健康保持増進及びスポーツの生活化を図るため、スポーツサークルを開講します。

- ▽種目及び定員
▽バドミントン 80人
▽Aコース(初心者) 40人
▽Bコース(経験者) 40人
▽バレーボール 70人
▽卓球 50人
▽トレーニング 100人
▽対象 市内在住家庭婦人
▽会場 市体育館
▽期間 4月10日～9月28日
までの毎週火、金曜日。ただ

し、夏休み中は休講

▽受講料 無料(入館料として1人1回100円。回数券11枚つづり1千円)

▽申込み方法 3月15日(木)～3月31日(土)までに、直接市体育館に来て申し込みしてください。電話や代理での受け付けはしません。それぞれ定員になり次第締め切ります。

申込み・詳細 市体育館 ☎447521

岳歩くスキースクール 3月18日 室蘭集い

市教育委員会と室蘭歩くスキー協会の共催で、歩くスキルの集いを開催します。気軽にご参加ください。

▽対象 一般市民
▽日時 3月18日(日) 10時～14時

▽コース 望洋台スキー場～白鳥ヒュッテ往復

▽受付方法 当日10時までに望洋台スキー場に集合してください。昼食、タオルを持参。
※スキー、靴を無料で貸し出し

ます。3月16日までに市体育館に申し込みください。
申込み・詳細 市体育館 ☎447521

市民法律相談

毎月第2・4土曜日

▽相談日

3月10日 山本 松男弁護士
3月24日 塩谷 栄道弁護士

▽時間 9時30分～12時
▽申込み方法 予約制です。必ず事前に連絡してください

詳細 広報広聴課市民相談室 ☎221111内線416

臨時休館

青少年科学館

青少年科学館では、展示品の更新とプラネタリウム空調機取り替えのため臨時休館します。

▽休館日

●3月13日(火)～17日(土)
●3月31日(土)

詳細 青少年科学館 ☎221058

街頭献血にご協力を

▽3月7日(水) 10時～12時
13時～16時 生協白鳥台ストア前

▽3月8日(木) 13時～16時
ニュージャパ前

▽3月21日(水) 14時～17時
ホームストア港北店前

戦傷病者、戦没者遺族援護業務 及び恩給業務相談会 3月9日

道の主催で次のとおり相談会を行います。

▽日時 3月9日(金) 13時～17時

▽会場 胆振支庁 大会議室(3階)

▽対象 現行制度による援護対象者で、まだ年金、恩給等を受けていない戦没者の遺族や旧軍人、軍属の方

▽相談内容 戦没者等の遺族に対する援護

▽3月27日(火) 13時30分～16時30分
ホームストア知利別店前

▽3月30日(金) 10時～12時
13時～16時 丸井今井デパート前

第118回市民劇場

室蘭混声合唱団 第20回記念定期演奏会

- ▷内容 ワグナー作曲「タンホイザー」の中から「歌の殿堂をたたえよう」ほか
▷日時 3月20日(火) 18時30分開演
▷会場 文化センター
▷出演 札幌交響楽団、室蘭混声合唱団
▷入場料 高校生以上1千円、小・中学生500円

第44回市民展

第2回室蘭美術協会新人展

- 昭和56年以降の室蘭美術協会新会員及び第48回室美公募展入賞者作品約50点を展示します。
▷期間 3月9日(金)～3月11日(日)
▷時間 10時～18時(最終日は17時まで)
▷会場 文化センター展示室
▷詳細 文化センター ☎223156

3月1日から金利が0.2%下がりました **〔室蘭市中小企業融資制度〕**

詳細 市商工観光課 ☎ 221111
または、中小企業相談センター ☎ 433255

融資の種類	申し込みのできる方	融資の条件					
		用途	限度額	期間	利率(年)	返済方法	
一般 中小 企業 振 興 資 金	運転資金	市内に事業所を有し、1年以上の営業実績をもち、引き続き市内で事業を営む中小企業	運転 500万円	3年以内	7.1%	割賦または一括返済	
	設備資金		設備 1,000	7年	7.5%	1年以内の据え置きを含む。割賦または一括返済	
	共同事業資金	共同事業や共同施設の設置を行う市内の中小企業協同組合等	運転 (運転のみ)	3,000	3年	7.1%	6か月以内の据え置きを含む。割賦または一括返済
			設備 (2,000)	2,000	10年	7.5%	2年以内の据え置きを含む。元金均等月賦返済
特別 資金	小口資金	市内に事業所を有し、1年以上の営業実績をもち、引き続き市内で事業を営む小規模企業(従業員20人以下。商業サービス業は5人以下の事業者)	運転 設備 500	3年6か月 5年	6.6%	6か月以内の据え置きを含む。原則として元金均等月賦返済	
	転・開業資金	●市内に事業所を有し、1年以上の実績をもち引き続き市内で事業を営む中小企業で、既に営業している事業の一部または全部を転換しようとするもの ●市内の同一企業に5年以上勤務している25歳以上の従業員で市内で独立開業しようとするもの	運転 (運転のみ)	1,000 500	3年	6.9%	6か月以内の据え置きを含む。原則として割賦返済
			設備		7年	7.1%	1年以内の据え置きを含む。原則として割賦返済
不況対策等 緊急資金	市内に事業所を有し、1年以上の営業実績をもち、引き続き市内で事業を営む中小企業で、不況や経済情勢の変動のため、経営安定に借入れを必要とするもの	運転	500	3年6か月 (倒産関連) 5年	6.3%	6か月以内の据え置きを含む。元金均等月賦返済	
商・工業近代 化資金	商・工業施設 改善資金	市内に店舗、事業所等を有し、原則として3年以上の営業実績をもち、引き続き市内で事業を営む中小企業	設備 3,000万円	10年以内	7.0%	1年以内の据え置きを含む。元金均等月賦返済	
	共同施設資金	市内に店舗、事業所を有する商・工業者等で構成される中小企業協同組合等で、共同で行うアーケード、店舗、会館等の建設を行う団体	設備 10,000	12年	7.0%	2年以内の据え置きを含む。元金均等月賦返済	

▽申込方法 胆振支庁備え付け

種別	第1種
扶養数	
1人	3,040,000円～2,122,000円
2人	3,402,501円～2,536,000円
3人	3,756,001円～2,950,000円
4人	4,127,501円～3,317,502円
5人	4,490,001円～3,680,002円
6人	4,852,501円～4,042,502円

① 現に同居しまたは、同居しようとする親族があること
② 過去1年間(58年中)の収入が次表に示す収入基準表の範囲内であること

▽家賃
◎3LDK
●Aタイプ 3万7千800円
●Bタイプ 3万8千800円
◎4LDK 4万200円
▽入居資格 道内に居住または、勤務場所があり、住宅に困窮し次の条件を備えている人

祝津町に建設した、第1種道営住宅(5階建て)1棟30戸の入居者を募集します。
▽申込期間 4月2日(月)～4月14日(土)

住宅道営
祝津町団地
入居者募集

▽申込方法 胆振支庁備え付け

▽貸与期間 卒業するまでの正規の最短修業期間
▽返済期間 貸与期間終了後9カ月据え置き、8年以内
▽申込方法 3月31日までに、高校・高専進学者は中学校長経由で、大学進学者・大学生は直接事務局へ
申込み・詳細 室蘭育英会事務局、文化センター内 ☎ 221111
389(9時～15時、土、日曜日は休み)

▽貸与月額及び募集人員
●高校 7千円 5人以内
●高専 1万1千円 2人以内
●大学 10人以内
○市内 1万1千円
○市外 1万5千円

▽対象
(1)新たに高校、高専、大学に入学者(ただし、大学生は現在、在籍者も可)
(2)父母または、保護者が1年以上市内に居住している人
(3)学業成績、人物、健康、家計の状況等が会の選考基準に合致する人

59年度奨学生募集
(財)室蘭育英会
指導課 ☎ 229131 内線 254

の申込用紙に記入の上、申し込みください。
申込み・詳細 胆振支庁建設指導課 ☎ 229131 内線 254



サラ金被害を防ぐために

その4

日歩20銭 = 10万円を1年間 = 借りっぱなしだと = 金利73,000円

手軽だからといって安易に手をだすな!

借りる前6つの自己チェック

だれでも借金は、しない方がいいはず。そのためには、日ごろから収入に見合った生活プランを立て、「無理や背伸びし過ぎた生活は送らない」という心掛けが大切です。

しかし、急にお金が必要になることもあります。そうなった時でも、次のことをもう一度考えてみましょう。

- (1) 本当に必要なお金かどうか
- (2) 親類や知人から借りることはできないか
- (3) 金利の安い金融機関等を利用できないか
- (4) 家族、特に夫婦で十分話し合ったか
- (5) 果たして、自分の収入で返せるか

(6) 利息を含めて、いつまでに、どのような方法で返すのかを確かめることです。

一般的に、毎月のローンの返済額が平均月収の2割を超えると、返すことは難しいといわれています。しかし、健全な生活を送るためには、1割以内にとどめておきたいものです。

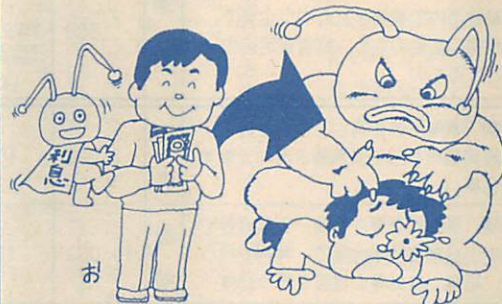

日歩20銭でも1年後には

日歩20銭の正体...

Q サラ金の広告やチラシで「日歩20銭」とか「10万円借りてタバコ1個分」といった表現をよく見かけますが、これはどういう計算なのでしょう。

A 日歩20銭といえば、100円で1日20銭の利息を取ることです。「なんだ20銭か安いもんだ」と思いがちですが、これがクセモノ。仮りに10万円を日歩20銭で1年間借りっぱなしにしていたとすると、

$$10万円 \times \frac{20\text{銭}}{100\text{円}} \times 365\text{日} = 73,000\text{円}$$

つまり、年利73% (7割3分)、1年間で、元利合計が実に17万3千円にふくれあがるわけです。

借入額	年利	日歩
1万3千500円	年利13.5%	日歩3.7銭
1万8千円	年利18.00%	日歩4.9銭
3万円	年利30.00%	日歩8.2銭
4万円	年利40.04%	日歩10.96銭
5万4千750円	年利54.75%	日歩15銭
7万3千円	年利73.00%	日歩20銭
10万9千500円	年利109.5%	日歩30銭

10万円借りて1年間返さなかったときの利息額

もともと高利な借金を返すために、更に外のサラ金から借金をすることは、愚の骨頂です。借金が雪ダルマ式に増えるものになります。

また、返済が遅れると、契約書の書き換えを要求する業者が

詳細 市民生活課消費生活係 ☎11111内線406

借金返済のための借り入れはしない

不用品ダイヤル市

☎235000

2月17日現在
譲ります セミダブルベッド、スチール学習机、自動車、バイク、サイクリング車、エレクトーン、冷蔵庫、加湿器、サーキュレーター、もちつき機、ビデオ、ステレオ、LPG瞬間湯沸機、ルームランナー、編み機、流し台、ぶらさがり健康機、タイヤ(155-12)
譲ってください 医療用戸棚、ベッド(病人用、シングル、ベビー用、二段)、子供用食卓いす、食器棚、長いす、ロッカー、たんす(和、洋服)、14インチ女児自転車、ベビーカー、電気オルガン、食器乾燥機、プレーヤー、ステレオ、ジュースミキサー、英文タイブ、掃除機、都市ガス用バスオール、電動ミシン、灯油風呂釜、米びつ、90ℓ灯油タンク、ストーブガード、スパイクタイヤ(615-13)、ラジアルタイヤ(695-14)

昭和五十九年三月一日発行(毎月一日・十五日発行)

市政たよりむろらん

(五七五号)

編集・発行

☎05

室蘭市幸町一番二五号 ☎(043)21-1111
室蘭市企画審議室広報広聴課