



— 8月3日 標本づくり —

子供たちに人気の夏休み科学クラブ

夏休み科学クラブは、毎年子供たちの人気を集める青少年科学館の7講座のひとつで、植物や昆虫、天文など自然を題材としたものが多いのが特徴です。

きょうの講座は標本づくり。型わくをつくり、その中に花や貝、虫など自由な資料を入れ、プラスチックで封入し、透明な永久標本をつくるものです。悪戦苦闘しながらも立派な作品ができあがり、指導の先生も満足気でした。

— 主 内 容 —

- | | |
|--------------------|---|
| ●金婚夫婦に記念品をプレゼント | 2 |
| ●お年寄へバス券をプレゼント | 2 |
| ●下水道に関する説明会 | 3 |
| ●大雨や台風に備えよう | 3 |
| ●清水市＝室蘭市スポーツ・文化交流会 | 4 |
| ●児童扶養手当などの支給額を改定 | 7 |

金婚式を迎える六十三組の

ご夫婦に記念品をプレゼント



昨年の式典から

姻届がなされていること)の慶事を迎えられ、かつ一年以上本市に居住しておられる六十三組のご夫婦です。九月十五日(敬老の日)に総合福祉センターにおいて市長から記念品を贈ります。

係では、次の皆さんを顕彰夫婦としておりますが、もしお名前もれのご夫婦がございましたら、福祉課老人福祉係(☎21-11-1内線四六五、四六六)までご連絡下さい。

市では、永年にわたる夫婦愛を祝福し、社会に貢献された労をねぎらうとともに、市民の敬老思想を高めることを目的として、今年度も金婚式を迎えるご夫婦に記念品を贈る準備を進めています。今年対象となる人は、九月一日現在生存している夫婦であって年内に結婚五十年(昭和三年中に婚

永年統計調査に尽力

大臣表彰おめでとーございませう

永い間、本市の統計調査に協力してこられた事業所が七月十一日に表彰を受けました。

- ▽労働大臣表彰 《敬称略》
- 株式会社鐵原室蘭支店 (仲町十六番地)

- 岩田 謙太郎
奥平 源一
高木和五右エ門
長原 常吉
石崎 清策
外山 茲信
市川 四郎
岩井 良作
佐野 修治
- スエ
ノブ
やす
ツル
芳江
ミキ
ハナ
穂
セツ
- 《敬称略》

- | | | | | | | | | | | | | | | | | | | | | | | | | | | | | | | | | |
|-------|-------|-------|-------|-------|-------|--------|-------|-------|-------|--------|--------|-------|-------|--------|------|--------|-------|-------|-------|-------|-------|-------|-------|-------|-------|-------|-------|-------|--------|-------|------|----|
| 米田 富治 | 古家 清信 | 坂本 春吉 | 筋内 射吉 | 小林 儀三 | 星野 音薫 | 弘瀬 由太郎 | 神根 節雄 | 高根 正春 | 立木 安男 | 渡辺 留太郎 | 佐藤 留太郎 | 中村 武夫 | 尾野 定則 | 佐々木 安治 | 中村 繁 | 川島 岩太郎 | 本田 清造 | 杉山 林造 | 川合 義雄 | 矢口 春義 | 石岡 謙一 | 三浦 久市 | 細界 理一 | 神島 平一 | 加藤 恒信 | 江頭 恒之 | 阿部 末蔵 | 宮崎 善市 | 渡辺 和太郎 | 今村 恒二 | 畑中 正 | |
| 園 | トキ | キクエ | 寿恵 | キヨ | キクエ | カセ | カセ | キヌ | 美智恵 | ハナ | ヒサ | 節子 | さな | よ里 | ヒサ | カノ | きう | ナツ子 | キヨ | すぎの | キヨ | チヨ | チヨ | キチヨ | チサ | マサエ | チクヨ | 俊子 | フミ | ハル | 富江 | キヨ |

9月15日

老人演芸大会

9月1日

- | | | | | | | | | | | | | | | | | | | | | | |
|--------|-------|-------|-------|-------|-------|-------|-------|-------|-------|-------|-------|--------|-------|--------|-------|--------|--------|--------|-------|-------|--------|
| 佐藤 勤治郎 | 高橋 栄吉 | 後藤 正見 | 佐藤 留蔵 | 佐藤 留蔵 | 小林 義平 | 茂治 義平 | 古谷 富造 | 高田 富造 | 岩村 萬吉 | 鹿野 幸一 | 福島 兼吉 | 滝沢 与四郎 | 木村 喜平 | 板谷 豊次郎 | 佐藤 久次 | 高橋 高治郎 | 波谷 善八郎 | 晴山 清次郎 | 桜庭 征雄 | 水島 敏弘 | 小山内 敏栄 |
| ツネ | スエ | キノ | ハナ | サヨ | ハツエ | トメエ | てるみ | サメ | きくえ | フミ | キミ | タツマ | 千枝子 | 志すゑ | キク | ミツ | トサ | ハル | キツ | 知佐子 | トキ |

お年寄りへ

バス券をプレゼント

市では、九月の老人福祉月間にちなんで、バスの乗車券を交付します。

対象となる人は、市内に住む七十歳以上の人(明治四十一年十二月三十一日までに生れた人)で、九月一日から道南バス全路線(郊外線も含む)で使用できます。乗車券の交付は、八月三十一日十時から十五時まで各地区サービスセンターで行います。

なお、福祉課では、八月三十一日以降九月三十日までの期間、九時から十六時まで交付します。交付申請に必要なもの

- (1) 印鑑
 - (2) 健康保険証または老人医療受給資格者証等、住所、年齢が証明されるもの
- ▽問合せ先
福祉課老人福祉係(☎21-11-1内線四六六)へ。

市では「敬老の日」の記念行事として、本年もお年寄りの皆さんを主体とした老人演芸大会を開催します。市民の皆さんもぜひご覧下さい。

▽日時
九月一日(金) 十二時から

▽会場 市民会館大ホール

なお、入場は無料でご来場のお年寄りには粗品をさしあげます。

下水道に関する 説明会を開催

市では、本年九月から蘭東下水処理場の運転開始に伴い、東町区域及び中島区域に居住している皆さんを対象に、町会ごとに下水道に関する説明会を行っていましたが、町会未加入の人などを対象に次のとおり説明会を開催します。

▽日時
八月二十五日(金)
十八時三十分

▽会場

東地区サービスセンター三階会議室

▽説明事項

- (1) 下水道事業受益者負担金制度について
- (2) 下水道使用料について
- (3) トイレの水洗化及び排水設備工事について
- (4) その他

▽対象者

- ・町会未加入の人
- ・次の対象土地の範囲内に土地を所有している人
- ・町会単位の説明会に参加できなかった人

▽対象土地の範囲

- (1) 東町区域
・東町、寿町、日の出町一丁目
三丁目の全域
- (2) 日の出町二丁目(十四番、二十三番以降を除く)
- (2) 中島区域

・中島町、中島本町、知利別町宮の森町、天神町の全域
・高砂町二丁目(二十七番～三十番、三十二番以降を除く)
・高砂町二丁目(二十一番以降を除く)
・高砂町三丁目(十一番、十三番以降を除く)
・高砂町四丁目(十四番以降を除く)
ただし、新日鉄、日鋼、日鉄セメントの社宅居住者、市営、道営などの公営住宅居住者及び逆勾配のため下水道使用不能地区を除く

水道メータ検針に ご協力下さい

水道部では、一カ月おきに、お宅にお伺いし水道メータの検針を



メータの検針がしやすいように

▽問合せ先

下水道建設事務所(東地区サービスセンター二階) ☎61-1311

行っています。

メータ検針で、正しい計量をするばかりでなく、漏水など事故の早期発見にも役立ちます。

しかし、検針できなかった月は、推定水量で請求します。したがって、検針できた月に精算額が非常に高い料金となることもあり、苦情をいただくこともたびたびありますので、定められた月に検針できるようにご協力下さい。

水道部では、メータ検針のできない個所について、逐次解消に努めています。次の事項に特にご協力をお願いします。

- 一、メータが汚水や、土砂のため見られない所は、排水管の整備や土砂を取り除いて下さい
- 二、メータの上に物を置いたり、床を張ったりしないで下さい
- 三、犬をお飼いの人は、メータから離してつないで下さい

使用水量は検針の際「水道使用量のお知らせ」紙で、通知しますので、ご不審なことは水道部検針係(☎61-17内線七三三)まで、ご連絡下さい。

大雨や台風にも 備えましょう

備えましょう

今年もまた大雨や台風のシーズンがやって来ます。例年この時期になりますと、大雨によるがけ崩れ、土留石垣の崩壊、床上床下浸水など多くの被害が出ております。

こうした大雨による被害を防ぐため、常日頃から十分な心がまえと、危険個所の防災措置を講じなければなりません。



がけ崩れに備えよう

特にがけ地近くにお住まいの方は、災害防止に積極的に取り組み未然に災害を防ぐよう注意しましょう。

災害から生命、財産を守るために常日頃より次のことに心がけ被害を最小限にしましょう。

- 一、ラジオ、テレビでの気象情報をよく聞く
- 二、停電にそなえて懐中電灯、トランジスタラジオなどを用意する
- 三、家の周りの排水をよくし下水排水溝に溜まっているドロ、ゴミなどを取り除く
- 四、がけ地付近に住んでいる人は大雨、長雨などの時は十分注意する

五、浸水のうけやすいところでは低いところにある物は高いところに移す

六、台風が接近してきたら、外出や旅行はできるだけ見合わせる

七、窓や雨戸、煙突や看板なども補強しておく

八、河川や海岸近くに住んでいる人は、川の水かさ、高潮、波浪に注意する

また、個人の財産は個人が守ることが原則です。危険な個所のある場合には、専門家や市などに相談して下さい。

防災上の問合せは防災安全課(☎22-111-内線四二六)へ。

8ミリ、16ミリ 映写機等操作講習会

市教育委員会では、次の日程で八ミリ・十六ミリ映写機等視聴覚機器の操作講習会を開きます。

この講習会を受講した人には、許可証を交付し、いつでも気軽に教材、教具を貸出します。

受講希望の人は、社会教育課(☎051-栄町二一一一九☎29四〇五)まで、電話またはハガキに、住所、氏名、生年月日を明記の上、申込み下さい。

なお、先着三十人で締切ります

▽日時 八月二十九日(三十一日(三日間))

十八時(二十一日時)

▽会場 本輪西地区サービスセンター二階会議室

スポーツ・文化交流

……友好親善



▲室蘭市民の温かい歓迎に応える
清水市袖師中3年 土屋昌代さん

▼「それっ、スパイク！」
迫真の演技をみせるママさんバレーの面々



姉妹都市清水市からのスポーツ文化交流団が、二十八日室蘭入りしました。総勢六百三十五人の一行は、午後四時に市体育館で、長谷川市長や市民の歓迎を受け、両市のベナントを交換しました。

その後、サッカー、合唱、ボーイ・ガールスカウトの野外交流のほか、役員らの歓迎レセプションと三日間にわたる交流の幕を切りました。

二日目の二十九日は、アーチエリーをはじめスポーツ八種目婦人団体のレクリエーション交流などが行われました。

最終日の三十日は、清水市民も参加しての市民踊りの輪が中央町一帯に繰り広げられ、惜しみない拍手が送られました。

一行は、夜空を彩る華麗な花火、羽衣の松の天女、漁師などの仮装オンパレード、総参加の市民踊りなど、例年以上に盛り上った数々の行事を満喫しました。

清水市一行のうち小・中・高校生三百五十人は、市内二百八十軒の家庭にお世話になり、得がたい経験を胸に友好の輪を大きく広げ三十一日離蘭しました。

◀ボーイスカウト、ガールスカウトは、キャンプファイヤーで交歓



▼美しいハーモニーで観客を魅了
清水少年少女合唱団の皆さん





清水市＝室蘭市

● 深まる……



◀笑顔で交わす夕食のひととき
—市内の家庭にお世話になった子供たち—

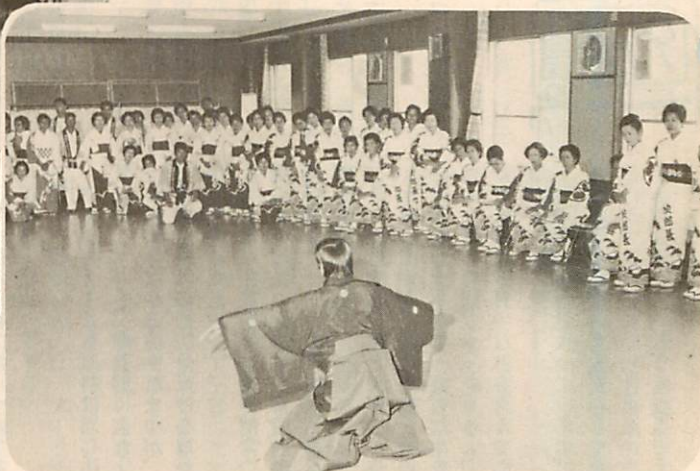

▲そろいのゆかたで仲良く交歓
地元婦人と清水市レクリエーション協会の皆さん

▼夏の夜のロマンを演出する花火

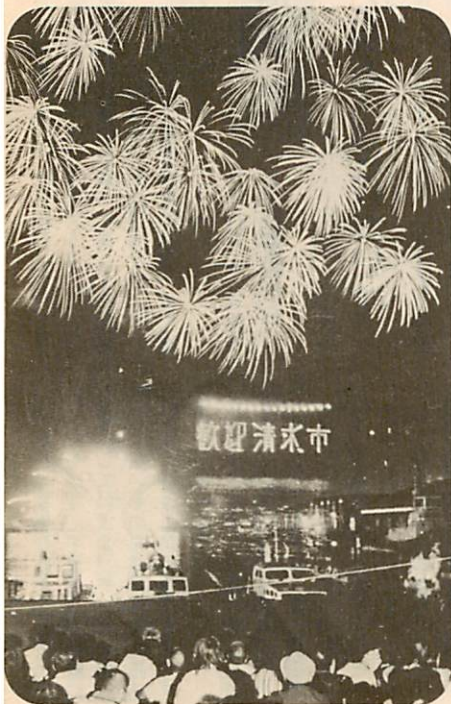

▼庄巻の総参加市民おどり
清水市一行の次郎長ゆかたもきまり、おどり上手にさかんな拍手





あなたの健康管理に アドバイス

テレフォン・サービス

23局5151番

市では、皆さんの健康管理に役立てていただくため、毎日テレフォンサービスをしています。

「保健衛生一口メモ」で、あなたの健康管理のお手伝いをしますので、ぜひ、ダイヤルして下さい

〈内容と時間〉
月、火曜日
乳幼児の健康メモ
水、木、金曜日
大人の健康メモ
土、日曜日
栄養、その他全般のメモ
平日 十四時～翌朝九時
土、日、祭日 一昼夜
「保健衛生一口メモ」の九月のテーマ(予定)をお知らせします

▽一日(金)
▽二日(土)、三日(日)

ベッドの選び方
▽四日(月)、五日(火)
こんな時どうする

(風疹の時)
▽六日(水)、七日(木)、八日(金)

黒っぽい血便に注意
▽九日(土)、十日(日)

五大栄養素
▽十一日(月)、十二日(火)

口唇、口蓋裂
▽十三日(水)、十四日(木)、十五日(金)

老人と手術
▽十六日(土)、十七日(日)

香水を選ぶとき
▽十八日(月)、十九日(火)

まね：子供の成長過程を示す大事なもの
▽二十日(水)、二十一日(木)

丈夫な赤ちゃん誕生まで
▽二十二日(金)、二十三日(土)

二十四日(日)
知って使おう外用薬
▽二十五日(月)、二十六日(火)

知っていますか
歯のこと、口のこと
▽二十七日(水)、二十八日(木)

二十九日(金)
胃が痛む
▽三十日(土)

幼児の心

むろらん

市民ニュース



市消費者相談室

相談事例から

チーズの特徴と保存方法について

〈相談内容〉
ナチュラルチーズ、プロセスチーズの特徴と保存方法について教えて下さい。
〈答〉
バターもチーズも原料は同じ牛乳なので、栄養的に似たようなものですが、バターは牛乳の脂肪分だけを取り出して固めたものです。
チーズは牛乳を乳酸菌や酵素の働きで固めたもので、本質的に違います。
▽チーズの栄養
チーズは種類によって多少の違いがありますが、牛乳を約十分の一に濃縮したもので、良質な牛乳たん白質、脂肪、カルシウム、ビタミンA、B₂などを含んでいます。
牛乳中の乳糖が減っていますので、乳糖不耐症の人も安心して食べられます。また動物性食品の中では数少ないアルカリ性食品です
▽チーズの種類
ナチュラルチーズ、プロセスチーズと大きく分けると、ナチュラルチーズとプロセスチーズの二種類に分けられます。
○ナチュラルチーズ
乳酸菌が生きている生のチーズです。保存が悪いと発酵がすすんで風味が変わり、カビが発生しやすい。プロセスチーズの原料として利用されています。
○プロセスチーズ
現在日本では、チーズといえは九〇%以上がプロセスチーズの形で生産され消費されています。加熱溶融されてつくられるのでカビの発生も少なく保存がききます。色々な香辛料や食品もある程度加えることが許されており、用途によって品選びができます。
○チーズフード
プロセスチーズと同じ状態をしていますが、プロセスチーズと表示されています。このチーズはナチュラルまたはプロセスを五〇%以上原料とし、これに乳製品(粉乳、脱脂

IBC・TV放送番組から
◎放送時間と内容
毎週土曜日11時30分～同35分
2日・お年寄りへバス券をプレゼント
市民天体観望会
9日・大雨・台風シーズンに備え
よう
16日・水道メータ検針にご協力下さい
23日・秋の行楽シーズンへ交通安全に十分気をつけて
30日・灯油は安全に取扱いましゅう

粉乳、乳糖、カゼイン)を加えたり、または植物脂肪を加えてつくられたもので、それぞれ使用原料を表示しています。チーズの酸酵臭の少ないものを望む人や乳脂肪を気にする人に向いています。
▽チーズの保存方法
ナチュラルチーズは、生ものから五℃前後で一〜二カ月。プロセスチーズは、五℃前後で一年です。
ごく短期間でも十℃以下のところに置いて下さい。必ず冷蔵庫に保存し、0℃以下になると品質が低下しますから注意しましょう。
使いかけの残りを保存するとき、切り口をできるだけ密閉して下さい。

消費生活モニター募集

市では、高砂地区の消費生活モニターを募集します。
▽仕事
消費者の意見・苦情などを市に報告し、価格調査などを行います
▽資格
高砂町に居住する二十歳以上の主婦
▽任期
五十三年九月一日から五十四年三月三十一日まで
▽問合せ、申込み先
消費生活課調査係(電話二二一 一内線四〇五)へ。

児童扶養手当、特別児童扶養手当及び福祉手当の支給額が改定されます

児童扶養手当、特別児童扶養手当及び福祉手当の支給額が、本年八月分から次のとおり引き上げられました。

〈児童扶養手当〉

(1) 児童一人の場合 月額
一万九千五百円が二万一千五百円に

(2) 児童二人の場合
従来どおり二千円加算

(3) 児童三人目以降
従来どおり四百円加算

※この手当は、父母の離婚、または父の死亡などにより母が十八歳未満のお子さんを養育している場合、あるいは父母がいらないお子さんを養育している人に支給されるものです。(老齢福祉年金、障害福祉年金以外の公的年金を受けている場合を除く)

〈特別児童扶養手当〉

(1) 一級(重度障害) 月額
二万二千五百円が二万四千八百円に

(2) 二級(中度障害) 月額
一万五千円が一万六千五百円に

※この手当は、精神、または身体に障害のある二十歳未満のお子さんを養育している人に支給されるものです。

〈福祉手当〉

月額五千五百円が六千二百五十

円に

※この手当は、精神、または身体に重度の障害のある方に対して支給されるものです(障害福祉年金以外の障害年金を受けている場合を除く)

くわしくは、福祉課社会係(☎211-11内線四六二)へ。

臨時生活福祉給付金が支給されます

このたび、昭和五十二年分所得税特別減税に伴う取扱いとして、昭和五十三年六月分の「児童扶養手当」「特別児童扶養手当」及び「福祉手当」を受けている人に臨時生活福祉給付金六千円が支給されることになりました。

この給付金は、六千円以上の特別減税を受ける人には支給されませんが、六千円未満を受ける人にはその差額分が支給されます。支給については、対象となる人にご連絡をします。

なお、生活保護を受けている人には、別に福祉一時金を支給していますので給付金は受けられません。

くわしくは、福祉課社会係(☎211-11内線四六二)へ。

成人大学講座

北海道教育委員会、室蘭市教育委員会の共催により、文化女子大

学室蘭短期大学の協力を得て生がい教育の観点から、次のとおり成人大学講座を開催します。

▽講座名 現代社会と生活

▽主催 北海道教育委員会 室蘭市教育委員会

▽対象 一般成人五十人

▽期間 別表のとおり

▽時間 十八時～二十時

▽会場 文化センター大会議室

▽締切 定員になりしだい締切ります

▽問合せ、申込先 胆振教育局(幸町九一)☎211-11内線三六二 または市教委社会教育課(栄町二一)☎211-11内線四四〇五へ。

▽講師、演題

月	日	演	題	講	師
8月28日	(月)	現代の余暇	(1) 余暇	川崎	徹
31日	(木)	現代のスポーツ	(2) 余暇	〃	〃
9月5日	(火)	現代の文藝	(3) 余暇	山本	哲
8日	(金)	現代の余暇	(1) 余暇	山本	徹
11日	(月)	現代の食生活	(1) 食生活	山本	徹
13日	(水)	現代の食生活	(2) 食生活	山本	徹
19日	(火)	現代の食生活	(2) 食生活	山本	徹
21日	(木)	現代の食生活	(2) 食生活	山本	徹
26日	(火)	現代の食生活	(2) 食生活	山本	徹
28日	(金)	現代の食生活	(2) 食生活	山本	徹

勤労青少年スポーツ教室

勤労青少年ホームでは、道婦人少年室との共催で「スポーツ教室」を開催します。勤労青少年であれば男女の別は問いません。

参加希望者は、直接ホームへ申込み下さい(定員になりしだい締切ります)

参加料は無料です。

▽日時

八月三十日(水)、三十一日(木) 十八時三十分から約二時間

▽会場 市体育館

▽定員 三十五人

▽種目

トリム運動(軽スポーツ)、レクゲーム)

▽用意するもの

運動できる服装、運動靴、タオル

▽講師

市体育指導員 長坂ミヤ子

▽問合せ、申込み先

勤労青少年ホーム(東町一一)☎211-11内線三三五)へ。

〇一二七 ☎211-11内線三三五)へ。

〇一二七 ☎211-11内線三三五)へ。

〇一二七 ☎211-11内線三三五)へ。

婦人講座生募集

勤労婦人センターでは、次の受講生を募集しております。

〈藤工芸講座〉

▽開催日 九月六日から毎週水曜日 八回

▽時間 十時～十二時

▽材料費 一回 五百円程度

〈料理講座〉

▽開催日 九月五日から毎週火曜日 五回

▽時間 十時～十三時

▽材料費 一回 五百円

▽開催日 九月四日から毎週月曜日 八回

▽時間 十三時～十五時

▽開催日 九月六日から毎週水曜日 八回

▽時間 十三時～十五時

▽開催日 九月六日から毎週水曜日 八回

▽時間 十三時～十五時

▽開催日 九月六日から毎週水曜日 八回

▽時間 十三時～十五時

▽開催日 九月四日から毎週月曜日 五回

▽時間 十八時～二十時

▽開催日 九月四日から毎週月曜日 五回

▽時間 十八時～二十時

▽開催日 九月四日から毎週月曜日 五回

▽時間 十八時～二十時

▽開催日 九月四日から毎週月曜日 五回

▽時間 十八時～二十時

▽開催日 九月四日から毎週月曜日 五回

▽時間 十八時～二十時

▽開催日 九月四日から毎週月曜日 五回

▽時間 十八時～二十時

▽開催日 九月四日から毎週月曜日 五回

▽時間 十八時～二十時

▽開催日 九月四日から毎週月曜日 五回

▽時間 十八時～二十時

▽開催日 九月四日から毎週月曜日 五回

▽時間 十八時～二十時

▽開催日 九月四日から毎週月曜日 五回

▽時間 十八時～二十時

▽開催日 九月四日から毎週月曜日 五回

▽時間 十八時～二十時

▽開催日 九月四日から毎週月曜日 五回

▽時間 十八時～二十時

▽開催日 九月四日から毎週月曜日 五回

▽時間 十八時～二十時

とくに子供と

お年寄りを守りましょう

楽しかった夏休みももうすぐ終わり、子供たちはいよいよ新学期を迎えます。これまでの開放的な毎日の生活リズムから変わるため注意力が散漫になって、交通事故に結びつきやすくなります。

また、お年寄りもこれからの時期は外出の機会が増え、交通事故が心配されます。

ドライバーは、子供やお年寄りを見たら、赤信号と思い、とくに車でそばを通るときは相手の動きを良く見て、安全なスピードと方法で通行しましょう。

▽ドライバー自身も命を守ろう

シートベルトは、ドライバーの命綱です。体重が七十五キログラムの人が、七十キロのスピードで運転しているときに衝突すると、その体には三トンから四トンの力が働き、前に飛び出したら大きな被害となります。シートベルトをつけていれば、死亡したり、けがをすることが少なくなります。運転者も同乗者も必ずシートベルトをつけましょう。

▽飲酒運転はやめよう

飲酒して運転をすると反応能力が不安定で遅くなり、危険を感じてから必要な処置をとるまで、時間がかかったり、タイミングがずれて重大事故につながります。

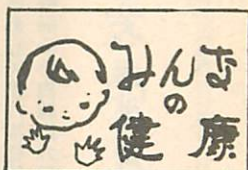

昭和50年7月生まれで絵柄町から御崎町に居住する幼児

対象 昭和50年7月生まれ
9月21日 輪西市民会館

対象 昭和50年7月生まれで大沢町から日の出町、高平町から白鳥台に居住する幼児

※ 室蘭保健所より個人通知します。

〈先天性股関節脱臼検診〉
保健所主催

9月29日 室蘭保健所
時間 10:00~11:30
13:00~15:00

対象 生後3~6カ月の乳児

定員 50人
料金 670円

申込方法
室蘭保健所普及課(幸町9-11 ☎@9131)へ申込み下さい。

〈赤ちゃんと妊産婦に牛乳または粉乳を無料支給〉

市では、生活保護世帯、市民税非課税世帯、所得税非課税世帯の乳児と妊産婦に牛乳または粉乳を無料で支給しています。

ただし乳児については体重制限があります。

該当者は、印かんと母子手帳を持参の上、衛生課保健係までおいで下さい。

○3種混合 無料
1期、2期 24カ月~48カ月に至る期間に接種

○破傷風 有料1回 140円
1カ月間隔で2回接種
翌年追加接種

☆予防接種についての禁忌事項(下記に該当する人は接種できませんのでよくお読みになってから会場へおいで下さい。)

- 1.発熱している人又は著しい栄養障害者。
- 2.心臓血管系疾患、腎臓疾患又は肝臓疾患にかかっている人で、この疾患が急性期もしくは増悪期又は活動期にあるもの。
- 3.接種液の成分によりアレルギーを呈するおそれがあることが明らかな人。
- 4.接種液により異常な副反応を呈したことがあることが明らかな人。
- 5.接種前1年以内にけいれんの症状を呈したことがあることが明らかな人。
- 6.妊婦
- 7.急性灰白髄炎(ポリオ生ワク)、麻疹、風しん若しくはBCGの予防接種を受けた後1カ月を経過していない人。
- 8.前各号に掲げる者のほか予防接種を行うことが不適当な状態にある人。

〈母親学級〉 無料
10月4、11、18、25日
会場 室蘭市医師会館
時間 13:00~15:30

※市衛生課保健係へ電話又は口頭で申し込み下さい

〈3歳児健診〉保健所主催

9月20日 労働会館

時間 10:00~11:30
13:00~15:30
対象 市内に居住する30歳から64歳までの人

検診内容
(1)身長・体重測定
(2)血圧測定・検尿
(3)保健指導

〈結核検診〉 無料

○ツ反
9月18日 中島地区
20日 市役所保健室

20日 衛生課輪西分室
以上時間 13:00~15:00
9月19日 衛生本輪西分室
19日 白鳥台地区

以上時間 13:00~14:00
対象 生後3カ月~4歳未満の乳幼児

※2日後に判定します。
レントゲン撮影(9月分)

1、7日 市役所保健室
5、21、27日 衛生輪西分室
6、22日 白鳥台地区
18、29日 衛生本輪西分室
25、26日 中島地区
以上時間 10:00~11:30
13:00~15:30

〈定時予防接種〉

9月実施分
5、12、26日 市役所保健室
6、13、27日 中島地区

14、28日 衛生本輪西分室
7、21日 白鳥台地区
8、29日 衛生輪西分室
21日 本輪西地区

以上時間 13:00~13:45
20日 中島地区
22日 市役所保健室
22日 衛生輪西分室

以上時間 13:00~14:45
◎種目

〈乳幼児相談〉 無料
9月5日 衛生課輪西分室
7日 市役所保健室

18日 本輪西地区
25日 中島地区
以上時間 10:00~11:00
13:00~15:00

9月6日 白鳥台地区
22日 〃
以上時間 13:00~14:00

〈6カ月児検診〉 無料

9月26日 中島地区
27日 衛生課輪西分室
28日 労働会館
29日 本輪西地区

以上時間 12:30~13:30
※対象者には個人通知いたしますが、万一通知書が届かない場合でも受診できますので直接会場へおいで下さい。

〈離乳食講習会〉 無料

9月4日 衛生課輪西分室
10月2日 〃
時間 13時までにおいで下さい。講習時間は2時間程度

定員 30人
対象

9月4日 昭和53年5、6月生まれの赤ちゃん
10月2日 昭和53年6、7月生まれの赤ちゃん

〈一般健康相談〉 無料

9月11日 衛生課輪西分室
受付時間 10:30~11:30
13:00~15:00

※日常生活における健康上の問題・乳幼児に関する養育上の問題、家族計画その他について気軽にご相談下さい。

〈成人病検診〉 無料
9月1日 市役所保健室

今月は、
水道事業受益者負担料、
第二期の納期です