



季節の話題



あわただしい
師走の季節—そ
のなかに、ひと
ときの、いこい
と、夢をふくら
ませてくれるの
が、聖しこの夜
にあげるクリス
マス。

遙かな雪の広野、雪を蹴ってやってくるト
ナカイの鈴の音が、やがて一家だんらの窓
を震わせ、夜のとばりのなかにジングルベル
は歌声とともに消えてゆく。

赤い三角帽・柔和な笑顔をほころばせたサ
ンタクロース。夢の国・オトギの国からの平
和の使者そのものといえましよう。こ、宝蘭
白百合幼稚園でも、ひと足さきにやってきた
サンタクロースからプレゼントをもらい、よ
い子たちも大よろこび。(写真)

クリスマスは、いまから二〇〇年ほど前
ユダヤのベツレヘムの町にある馬小屋で、キ
リストが誕生された日を祝う祭りとして行な
われるようになったものと伝えられておりま
す。

日本には、いっどんな形で伝えられたかは
つきりませんが、私たちが「聖なる一夜」
を楽しく祝うようになったのは、そう遠い日
のことではありません。

さて、クリスマスが終わると、いよいよ押
し迫った年の瀬、商店街では年末年始の商戦
がクライマックスに達し、一般家庭にあって
も、このはなばなしの商戦に誘われるように
にわかに忙しくなり、無意識のうちにも心の
スキ間が生じがちとなります。

火の元、戸締り、交通災害、その他どんな
災難がふりかかってくるかわかりません。
一九七一年を明るくむかえるために、こ、
で心のヒモをグッと引き締めることが大切。

事情説明書

会計決算状況

会計



室蘭市では、毎年2回市の財政状況について、お知らせしておりますが、今回は昭和44年度決算と45年度上半期の予算執行状況について公表します。

昭和45年12月 室蘭市長 高 薄 豊 次 郎

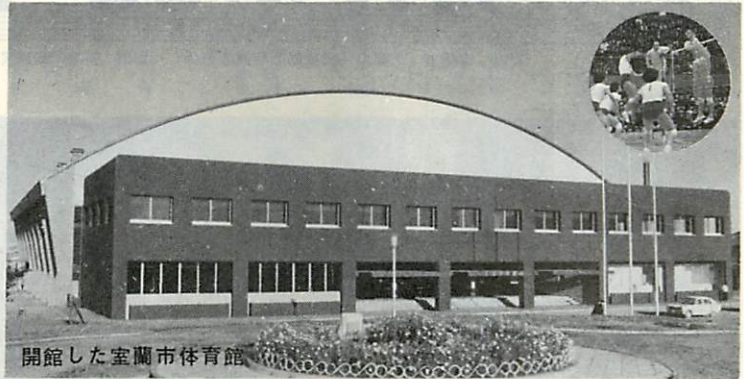

一般会計予算執行状況

(45. 9. 30現在)

才入

才出

(単位千円)

科 目	予算額	収入額	収入率
市 税	3,055,000	1,830,907	59.9%
地 方 譲 与 税	120,000	-	-
娯楽施設利用税交付金	1,900	591	31.1
自動車取得税交付金	37,000	15,445	41.7
地 方 交 付 税	204,487	208,553	102.0
交通安全対策特別交付金	6,500	-	-
分担金及び負担金	23,277	12,603	54.1
使用料及び手数料	184,499	116,645	63.2
国庫支出金	1,028,208	387,453	37.7
道 支 出 金	118,028	43,852	37.2
財 産 収 入	465,470	14,144	3.0
寄 附 金	2,180	-	-
繰 入 金	21,967	-	-
繰 越 金	53,250	53,249	99.9
諸 収 入	1,033,917	123,075	11.9
市 債	635,680	18,280	2.9
計	6,991,363	2,824,797	40.4

科 目	予算額	支出額	支出率
議 会 費	84,360	41,734	49.5%
総 務 費	1,039,439	504,319	48.5
民 生 費	1,056,584	472,494	44.7
衛 生 費	382,293	168,312	44.0
労 働 費	437,970	218,642	49.9
農 林 水 産 業 費	49,207	22,349	45.4
商 工 費	427,427	352,781	82.5
土 木 費	882,256	306,852	34.8
消 防 費	315,871	136,278	43.1
教 育 費	1,221,990	473,541	38.8
災 害 復 旧 費	27,721	5,391	19.5
公 債 費	710,731	349,110	49.1
諸 支 出 金	344,262	30,000	8.7
予 備 費	11,252	-	-
計	6,991,363	3,081,803	44.1

市有財産の状況

(45. 9. 30現在)

土 地	建 物	その他
9,157,589 ^{m²}	362,176 ^{m²}	(有価証券・ 自動車) 1,063,748千円



室蘭市財政

昭和44年度各

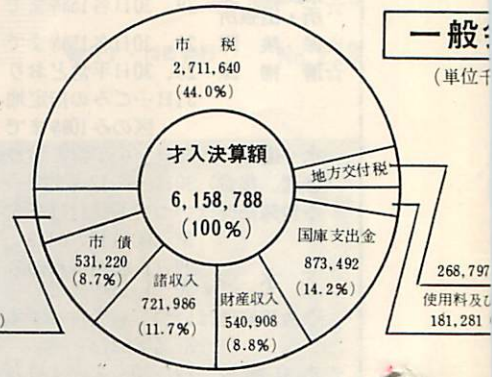
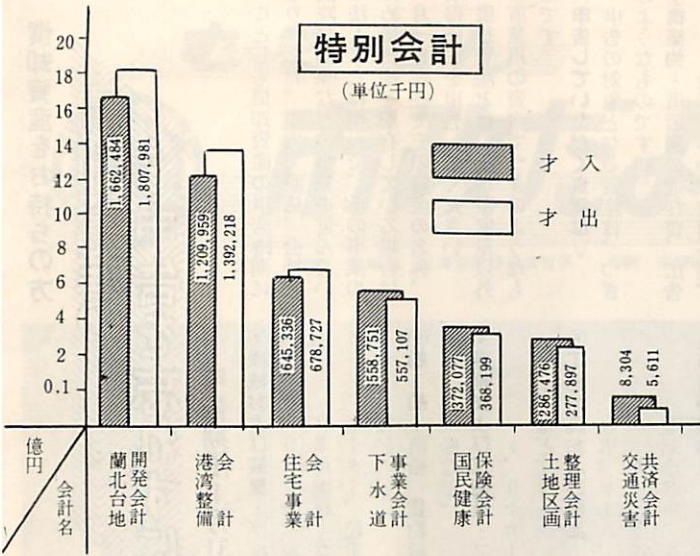

特別会計予算執行状況 (45. 9. 30現在)

(単位千円)

会計名	予算額	収入額	収入率	支出額	支出率
国民健康保険会計	460,700	170,786	37.1%	129,742	28.2%
港湾整備会計	1,857,000	411,050	22.1	928,570	50.0
土地区画整理会計	222,000	57,305	25.8	74,429	33.5
蘭北台地開発会計	1,978,000	44,353	2.2	924,806	46.8
住宅事業会計	1,001,000	189,012	18.7	444,002	44.4
下水道事業会計	659,000	113,972	17.3	180,542	27.4
交通災害共済会計	6,225	5,278	84.8	3,491	56.1
計	6,183,925	991,756	16.0	2,685,582	43.4

昭和45年度各会計予算執行状況

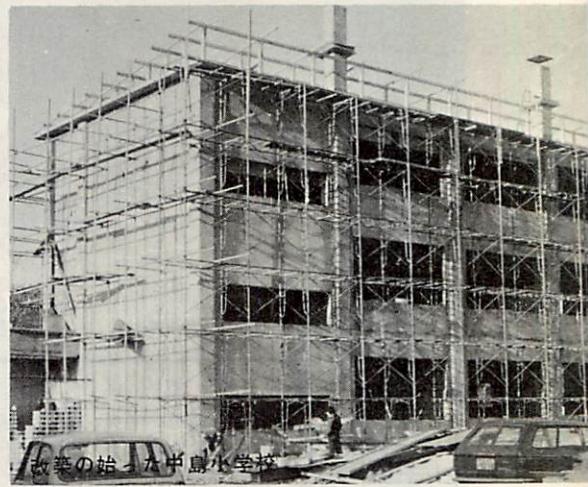

44年度決算による市税の状況

調定額 2,766,291 収入額 2,711,640 収入率 98.0%

<h4>市税</h4> <p>収入額 805,757千円 1人当り 4,456円</p>	<h4>固定資産税</h4> <p>収入額 1,320,137千円 1人当り 7,300円</p>
<h4>軽自動車税</h4> <p>収入額 15,469千円 1人当り 86円</p>	<h4>市たばこ消費税</h4> <p>収入額 255,558千円 1人当り 1,413円</p>
<h4>電気ガス税</h4> <p>収入額 117,447千円 1人当り 649円</p>	<h4>都市計画税</h4> <p>収入額 117,272千円 1人当り 648円</p>

一時借入金の状況

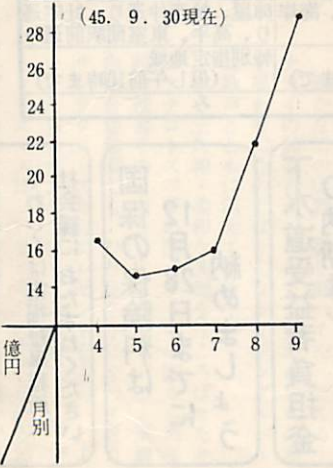

地方債の状況

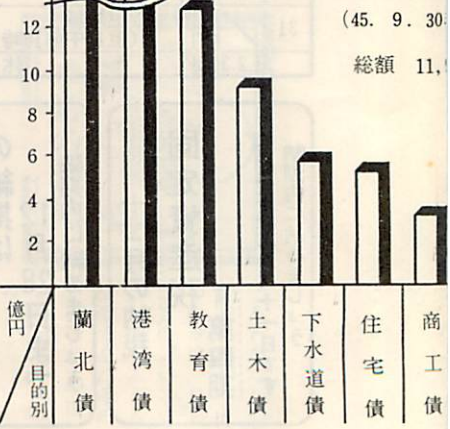

償却資産をお持ちの方

償却資産の申告を忘れず

申告期限 1月31日

ことしも償却資産の申告時期になりました。市内で商店、会社、医院、漁業などの事業を営んでいる法人または個人で、その事業のために資産を所有している場合は一月一日現在でその資産の名称、取得価額を申告してください。

償却資産とは、土地、家屋以外の事業用の資産でつぎのようなものです。
 ▲申告していただく資産は▼
 申告の対象となる資産は、つぎのようなものです。
 ①構築物：借店舗の造作費、広告設備、へい、土留石垣、舗装路面、その他土地に定着する設備または工作物など。

- ②機械および装置：ブルドーザー、パワーショベル等自走式作業用機械、コンベアーモーター、起重機、旋盤など。
- ③船：漁船、貨物船、曳船、通船など。
- ④車輛および運搬具：フォークリフト、リヤカー、自転車など。
- ⑤工具器具および備品：机、椅子、金庫、ケース、はかり、ロッカー、金銭登録機、電気冷蔵庫、複写機など

▲申告期限は 一月三十一日まで▼
 申告用紙は、法人についてはすでに送付してありますが、届いていない場合は市役所資産税課に連絡ください。また、個人については、十二月二十六日ごろまでに個別に訪問して、説明のうえ、申告用紙をわたしますので、一月三十一日までに提出してください。
 ▲申告書の提出と問い合わせは▼
 申告書の書き方など問合わせは市役所税務部資産税課償却資産係におたずねください。(電話2局1111番、内線245番)



戦傷病者相談員が 委嘱されました

戦傷病者に対する福祉の向上を図る目的で、つぎの方が厚生大臣から「戦傷病者相談員」に委嘱されました。戦傷病者の更生等の相談や援護に必要な指導、助言をしてくれますのでご相談ください。
 相談員 阿部二郎 輪西町2-11-17 (45783)

年末・年始の「ごみの収集」は

年末・年始の「ごみの収集」はつぎの日程で行ないます。各収集日とも、もえるごみ、もえないごみの両方を収集しますので分別して出してください。

日	曜日	蘭西地区	蘭東地区
12月28日	4月	沢、海岸、幕西町、中央、常盤、清水、本、幸、舟見、山手、入江	中島、宮の森、高砂、水元、天神、知利別、輪西、東室、社宅通り
29日	5火	茶津、新富、母恋北、南、御前水、御崎、中央、海岸、仏坂～御崎まで国道筋	日の出、寿、東、みゆき、輪西3、6、7仲通り
30日	6水	絵柄、祝津、港南、増市、小橋内、緑、西小路、海岸、中央、築地	港北、柏木、本輪西、幌前、陣屋、高平、東室、輪西、社宅通り
31日	木	特別指定地域(但し午前10時まで)	特別指定地域(但し午前10時まで)
		1.2.3 休	み

なお、一月一日から三日までは収集しません。
 ▲ごみの収集日程▼



<乳幼児相談>無料
 12月21日 市役所保健室 9.30~11.30
 22日 本輪西支所 13.00~14.00
 1月11日 市役所保健室 9.30~11.30
 12日 本輪西支所 13.00~14.00
 <母親学級>無料
 1月13・14日 衛生輪西分室 (定員30名) 13時から
 20・21日 }
 ※4日間1コースです。希望者は市役所衛生課衛生係へ電話か口頭で申し込みください。

十二月の納税
固定資産税
 第四期
 納期は十二月三十一日です。納期内に納めましょう

下水道受益者負担金の納期は！
 12月28日まで
 納期内に納めましょう

国保の保険料は
 12月28日までに
 納めましょう

児童手当の申請を
 災害遺児手当の受付中！
 くわしくは市福祉事務所
 社会課におたずねください。