



むろらん 市政だより

毎月1回 発行 室蘭市 編集 総務部庶務課 印刷 室蘭印刷KK

- ◇市長、議長の新年のあいさつ 2頁
- ◇第4回市議会定例会から…… 3頁
- ◇昭和38年の市政のあゆみ 4、5頁
- ◇住居表示実施区域（輪西）… 6頁
- ◇公営住宅補充入居者を募集… 7頁
- ◇「化学消防車」入る…………… ”
- ◇防火のしおり…………… 8頁
- ◇お知らせ…………… ”



として保存しておきましょう

躍進室蘭の全景 =室蘭岳上空から=

1月中旬～2月上旬の行事

- ▽1月15日 第16回市成人祭（市民会館）
- ▽16日～17日 39年度機械貸与申請受け付け（労働会館）
- ▽18日 じん芥焼却場竣工式（労働会館）
- ▽20日 小中学校始業式
- ▽2月3日 農業委員選挙人名簿の縦覧（選管委）
- ▽20日～31日 市営住宅の39年度補充入居申込み受け付け
- ▽中旬 月例火防査察
- ▽26日 市民スキー大会（カルルススキー場）
- ▽下旬 成人学校第4期開講
- ▽39年度の市の工事と下水道排水業者の指名参加受け付け中（2月20日）
- 2月2日 市民スケート大会（13時）と氷上カニバル（18時）
- ▽中島リンク
- ▽愛のランドセル寄贈運動はじまる（2月中）
- ▽全市ねずみ駆除運動（3月まで）

市民税課から

特別徴収義務者のみなさんへ
 昭和三十八年分給与支払報告書など、所得税関係法定資料の提出期限は一月三十一日です。期日に遅れぬよう早めに提出願います。

各種の申告説明会を開催します
 道市民税・事業税・所得税の申告説明会をつぎにより開催します
 多数お集まりください。

二月十日 産業会館（午後）
 二月十一日 市民会館（一時から）

なお、この三税の申告受け付けは
 いずれも二月十七日から始まり
 ますが、申告をしないといろいろな
 控除が認められず、非常に不利に
 なりますので、申告もれないよ
 うご注意ください。

躍進の昭和39年

新春を迎えて



議 長
田 中 芳 男



市 長
高 薄 豊 次 郎

市民のみなさま、あけましておめでとうございます。
みなさまには、すこやかに昭和三十九年の新春を迎えられましたことを、心からおよろこび申し上げます。
わたくしは、昨年五月、市民のみなさまのあたたいご支援によりまして、市政をおあずかりして以来、市民が楽しく働くことのできる、住みよい室蘭市の建設を市政の柱として、誠心、誠意、努力

市民のみなさま、明けましておめでとうございます。
希望あふるる昭和三十九年の新春を迎えるにあたり、みなさまの

してまいりましたが、道路・清掃水道・住宅・福祉など、市民のしあわせを願う生活環境づくりも軌道に乗り、着々すすめられておりますことは、ひとえに、みなさまの深いご理解とご協力のためであり、心から感謝申し上げます。

かえりみますと、昨年には、懸案でありました新産業都市の指定につきました。本市を含む道央地区が、閣議内定の朗報に接し、本年は、正式決定をみる運びになつており、また、昨年同期からの景気立ち直りと、産業界の好況により、市の人口も十七万人を超えるにいたりましたことは、本市将来の発展のため、まことに同慶にたえない次第であります。

こうした市勢の伸展に呼応してわたくしは、念願であります本市百年の大計を、発足をみしました都心からなるご清福と、ご繁栄を願つてやまない次第であります。

今や室蘭市は、我が国屈指の工業港湾都市として、年々発展し、隆盛の一途をたどりつつ昨年は、国の施策として計画された念願の新産業都市の指定を受けるに至りました。

このことは、大室蘭市建設に一起源をあたえたものと、その前途はまさに洋々たるものがあることを思い、ご同慶に堪えないところでありますとともに、人口もまた十七万を超えるにいたり、市政伸

市建設審議会ともども、市の産業社会・文化など、あらゆる面から総合的によく検討して策定し、市発展の都市づくりを、強力にすすめてまいりる所存であります。

さらに、室蘭港は、年を追って活況を呈し、西二号ふ頭の完成、本航路のしゅんせつなど、港湾施設も充実し、海上貨物取扱も実に千七百万トン台を突破、また、旧ろう十月には、開港以来最大の七万一千トンの鉄鉱石専用船が入港するなど、出入船隻数、外国貿易額も飛躍的に伸張いたしております。

なんと申しましたも、港湾は、本市発展の生命でもありますので港湾整備を施策の重点におき、昨年来より、室蘭港の外港築設着工特定重要港湾への昇格促進を、強力におすすめておりましたが、本市の重要性と発展性から、具現

展の著しいものがありますことはこれひとえに、市民のみなさまの強い愛郷の精神からなるご協力によるものと、深甚の敬意を表してやまない次第であります。

ひるがえって、今後の当市建設のあり方、市民生活の安定を考えますとき、幾多の重要問題が山積されております。これら幾多の課題の解決を図るには、私達直接市政に参画するものは、もとより最善の努力をつくすことにやぶさかではありませんが、市民のみなさま一人一人の強いご協力が得られ

の見とおしは明るく、すでに昨年暮れに、外港築設の本年着工決定の朗報に接したところですが、

したがいまして、本年は、本市将来の発展に対処し、港湾の整備、新産業都市の指定、南北各地の開発、国土縦貫高速道路の建設など重要懸案事項の実現のため、積極的に繁栄の基礎づくりをすすめて、市民が明るく、楽しく、住みよい都市建設に向つて、最善をつくしてまいりよう決意を新たにしている次第でございます。

意義深い新春にあたり、まず、市民のみなさまのご幸福、ご一家のご繁栄を、心からお祈りいたしますとともに、本市の隆昌、発展と、楽しく、豊かな郷土建設のため、市民のみなさまの変らざるご支援、ご協力をたまわりますようお願い申し上げます、新春のごあいさつといたします。

て、はじめて完遂されるものと存じております。

明けゆく昭和三十九年こそは、一その輝かしい本市躍進の年として、市政全般にわたる内容充実に倍旧のご指導とご鞭撻を切にお願い申し上げます。
年頭にあたり、みなさまにとりまして最良の年でありませう心からお祈りしまして、ご挨拶いたします。

市営水産物卸売市場の設置など

○……第四回市議会定例会から

第四回市議会定例会は、十二月十七日から四日間開かれました。

この議会では、各会計の追加予算、室蘭市じんかい焼却場設置条例などの議案二十六件、昭和三十七年度の各会計決算（水道会計を除く）の認定案九件などが審議されましたがいずれも原案どおりきまり決算も認定されました。

また、九月定例会市議会で継続審議中であった「室蘭市水産物卸売市場条例」も今回可決されました。おもな議案の内容はつぎのとおりです。

新しい条例

▽じんかい焼却場設置条例
きれいな街づくりをすすめるため、昨年十月から寿町に建設中であった「じんかい焼却場」ができあがりましてので、この名称などをきめました。

名称 室蘭市じんかい焼却場
(寿町三丁目三三番地)

▽市水産物卸売市場条例
水産物の市場取引を適正にし、また価格を妥当にして市民生活の安定を図るため、市ではじめての「市営市場」を開設するもので、市場の名称、業務内容、売買取引の方法など市場の具体的な運営要領がきめられていきます。市場の運営には学識経験者、市場関係者、生産者、消費者など十八名以内の委員で構成される「室蘭市水産物卸売市場運営委員会」が置かれ、公正な運営をはかることになっていきます。この市営市場は、二月から開設するよう準備をすすめています。(写真下は市営市場内部)

かわつた条例

蘭北台地の開発計画を

日本都市計画学会に委託

市のはば三分の一の面積をしめる蘭北台地を、将来の新しい住宅地域として開発するため、三十八三十九の両年度で、これに必要な現地の調査と具体的な開発計画の設計を学会の専門家に委託するもので本年度分として二百萬円の予算が計上されました。

これは、本市が国の新産業都市「道央地区」の中核都市として、また外港の築設などにもなう飛躍的な発展にともない、大巾な増加が予想される人口を收容するため、新しい住宅地が必要となつてくることから、これまでほとんど

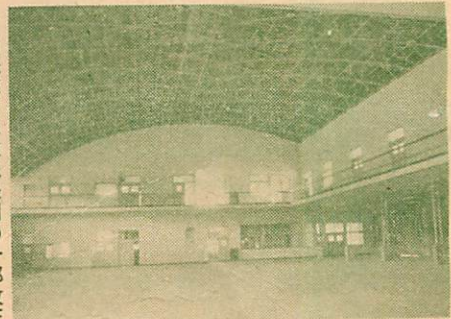

▽国民健康保険税条例の一部改正
地方税法の改正で、三十八年度分以下所得者(1)総所得九万円以下に一人について一万五千円を加算した額をこえない収入の場合も含む)の保険税が減額になります。このほかこれまでの保険税の切符「徴税令書」が「納入通知書」にかわります。

その他の議案

▽第二次住居表示実施区域と表示方法がきまる。
地番整理事業で昨年五月一日から実施した蘭東地区にひきつづき輪西町、仲町、東町の各一部を第二次の住居表示実施区域とし、表示方法は蘭東地区と同じ「街区方式」にきまりました。

新しく輪西地区に
▽「大沢」「みゆき」町できる
ことし住居表示が実施される輪

決算関係

昭和三十七年度の一般会計と水道会計を除く各特別会計の決算は別表のとおりです。

昭和 37 年度各会計別決算 (単位円)

会計別	入	出	差引	残額
一般会計	2,767,621,595	2,753,594,257	14,027,338	
病院	299,457,108	328,010,839	△28,553,731	
保健	76,306,234	71,677,117	4,629,117	
国港	292,473,161	268,695,297	23,777,864	
地区	98,434,383	65,642,332	32,792,051	
画屋場	32,694,234	32,307,481	386,753	
地益	3,132,674	2,227,811	904,863	
給本	18,667,403	18,635,504	31,899	
基金	116,204,227	67,651,139	48,553,088	

三のあゆみ

も8月に測量着手、室蘭港の外港築設は12月末、待望の昭和39年度着工が決定しました。この前途に明るい実績を示した昭和38年をふりかえってみましょう。(工事関係は前号に掲載したので省略しました。)



身近な問題を解決を政談
研究会開く

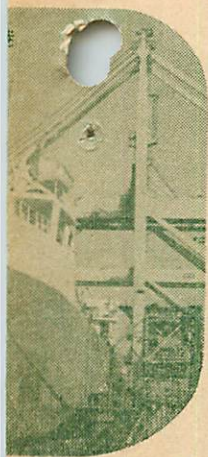

千才水源完成で
日量2万トンの
送水はじまる

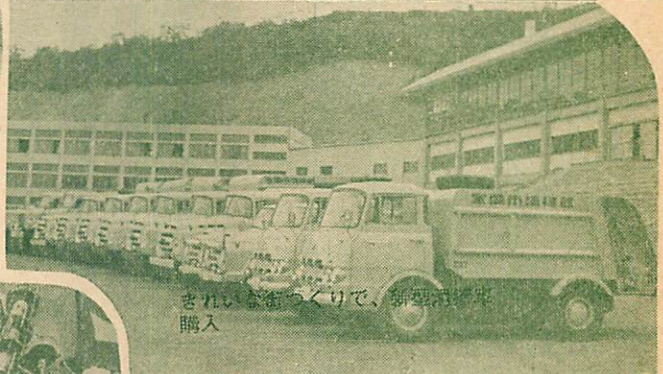

きれいな街づくりで、新製バス
購入

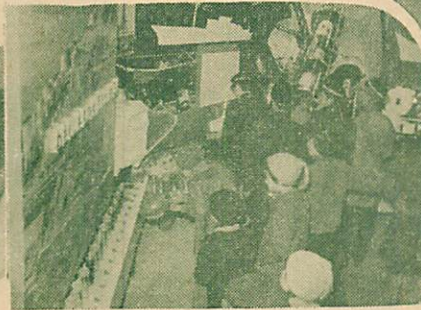
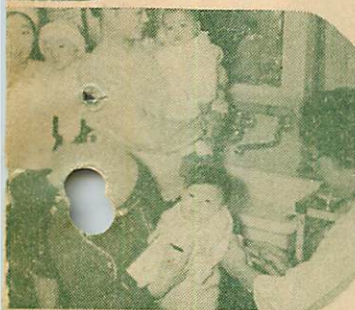

市民安全の日に、安全パレード

の健康をまもる、定期予防接種

青少年科学館開館(石油化学コーナー)

市政日誌から

1月

23日 水元町団地造成はじまる
公営住宅建設特定五ヶ年計画作成

2月

1日 愛のランドセル寄贈運動実施(2月中)

3月

10日 社会に巣立つ青少年における音楽会
30日 市青少年科学館全道のトップをきつて開館式、市民会館(蘭西)建設着手

4月

5日 初の子ども会館(本輪西)開く
30日 市長、市議選挙

5月

1日 新市長に高薄豊次郎当選
蘭東地区の新住居表示実施
13日 改選初の市議会開く
市助役に西田潔決まる
15日 国民金融公庫室蘭支所開業

6月

7日 38年度新入学児童に対する郵便貯金通帳贈呈式
25日 第1回防災会議開く
27日 書店主と青少協関係団体との懇談会

7月

1日 第一回市民安全大会を開く
12日 新産業都市に本市を含む道央地区が閣議内定
19日 第17回商工港まつり
22日 市政懇談会開く(市内8か所、22町会対象約五百人参加)
26日 乳幼児一せいでい検診(78月8日)
28日 市

昭和38年

昭和38年の市政のあゆみを集録しました。市民の福祉向上を第一義とした道路、清掃、水道、教育などの身近な施策も軌道にのり、懸案であつた新産業都市の指定は、7月に閣議内定、第2のベッドタウン蘭北台地の開発



地方入在施設や新築の多い下
の、蘭北台地の開発は進む

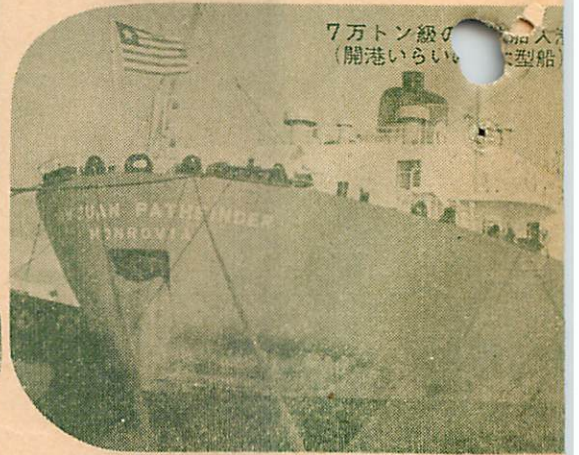

7万トン級の輸入船
(開港以来最大型船)

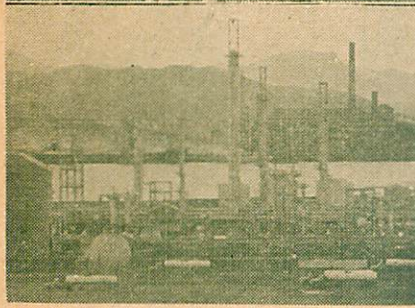

上 室蘭製鉄化学操業開始

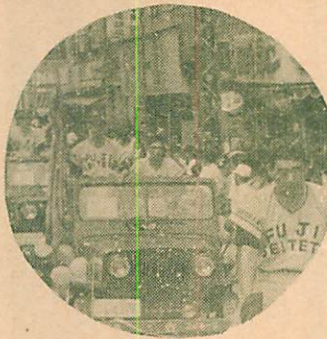

下 大関北葉山初優勝で室蘭入り

上 富士鉄野球部準優勝祝賀パ
レード
下 国民金融公庫室蘭支所開業



初の子ども会館開く(本輪西)

市民

- 1日 母親科学クラブ発会式
- 8日 第34回都市対抗野球大会に準優勝の富士鉄野球部の祝賀会とパレードを行う
- 9日 第11回全道水道技能者競技会
- 11日 大関北葉山の優勝祝賀パレード
- 9月
- 5日 新鋭清掃車入る 15台購入
- 15日 青少年科学クラブ結成
- 16日 室蘭市愛情銀行開設
- 17日 市上水道四拡工事千才水源通水式
- 27日 都市建設、消費生活物資対策の二審議会設置きまる
- 10月
- 7日 市税のゆくえを見る第五回市施設見学会 子ども銀行大会
- 8日 室蘭製鉄化学操業開始す
- 20日 七万トンの鉄鉱船入港(開港以来の超大型船)
- 23日 店員さんの「英会話講座」開設
- 31日 第一回市民スポーツの夕
- 26日 寿町じん芥焼却炉火入れ
- 11月
- 3日 市功労者表彰式
- 5日 老人健康診査を行なう
- 11日 新し「室蘭市史」完成(B5版九百十一ページ、左横書き、別冊年表付)
- 30日 第1回室蘭市消費生活物資対策審議会を開く
- 12月
- 3日 議会を語る回覧座談会
- 11日 計量週間で一日計量取締員が査察
- 12日 室蘭市都市建設審議会を開く
- 20日 御前水中学校完成(総工費九千四百三十万円)
- 28日 室蘭港の外港築設、39年度着工きまる、海上貨物取扱い千七百七百万トン突破

民海派レクリエーション(祝津海水浴場)

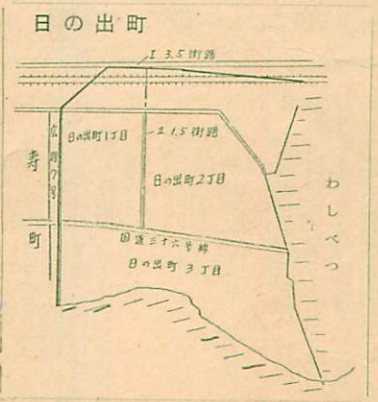
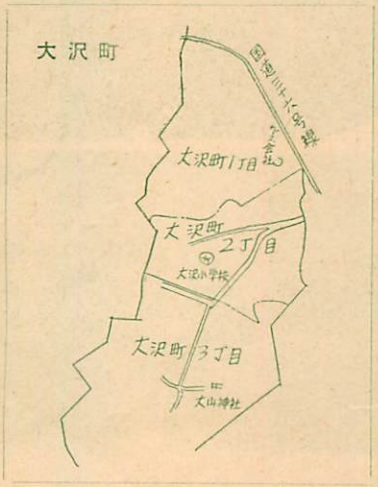
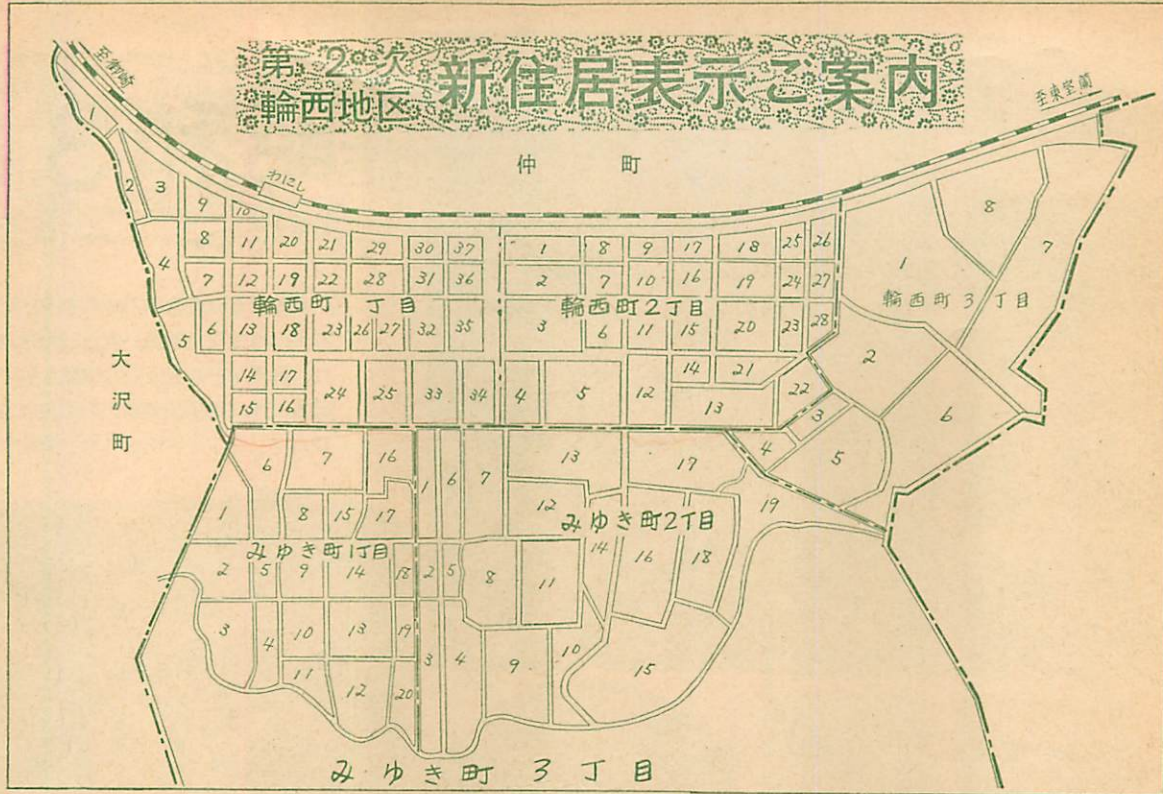

輪西、仲、みゆき、大沢4町に
5月1日から実施

東町の一部は 日の出町

お知らせ

一 区域内のかたへ

十二月市議会にて、輪西地区（輪西、仲、東町の一部）の住居表示方法がきまり、「輪西町」「仲町」のほか、新しく「大沢町」と、はじめてのひらがなの町名「みゆき町」がふえ、四町になりました。また、寿町と鷺別間の地区は「日の出町」とつけられました。蘭東地区と同様「街区方式」を採用、街区番号は五町とも「三丁目」までで、実施は五月一日からになります。

▽会社（本店、支店）の所在地などの変更登記
株式、有限、無限、合資、合名会社の本店、支店の所在地、重役代表社員住所、印鑑簿の住所変更登記が必要です。
もよりの市役所支所、出張所で証明書をもらい変更登記をすることになります（証明料、登記料は免除）
▽不動産登記関係
不動産の表示は法務局で書きかえますので、登記手続は必要ありませんが、所有権者の住所更正登記は本人の申告が必要です。会社の場合に準じて、証明書をそろえ、法務局で住所更正登記（無料）をすることになります。
▽表示板（街区符号、住居番号）のとりつけにご協力を
各街区の角にある家には街区符号板、各戸に住居表示板を、それぞれ二月から三月始めにかけてとりつけることになっております。ご協力願います。

- ◎ 輪西町、みゆき町一、二丁目
室蘭市〇〇町〇丁目〇番〇号
- ※ 不動産、本籍地の表示の場合は「室蘭市〇〇町〇丁目〇番地」
（番地はいままでの番地を用いる）
- ◎ 大沢、日の出町、みゆき町三丁目は
室蘭市〇〇町〇丁目〇番地
（番地はいままでの番地を用いる）

1,566 人 ふ え
90,508 人 に
市の有権者数きまる

昨年 9 月 15 日 現在 で つ く っ た 基 本 選 挙 人 名 簿 が 12 月 20 日 確 定 し、市 の 有 権 者 数 は 90,508 人 に な り ま し た。こ れ は 前 年 に く ら べ て 1,566 人 ふ え て お り 男 女 別 で は、男 515 人、女 1,051 人 が そ れ ぞ れ ふ え て い ま す。

各 町 別 の 有 権 者 数 は、つ ぎ の と お り で す。

町 別 登 録 人 員 数

町 名	38.12.20 確 定 有 権 者 数			
	男	女	計	世 帯 数
絵 祝 築 小 緑 港 西 沢 泉 幕 海 大 浜 千 常 清 幸 本 栄 舟 開 公 入 茶 新 母 母 御 御 輪 東 寿 高 中 宮 知 水 高 本 神 幌 陣 香 崎 石	158	159	317	127
輅 津 地 内	1,257	1,263	2,520	991
橋	392	337	729	264
小 路	1,710	1,641	3,351	1,388
西 岸	407	441	848	351
才 盤 水	451	461	912	357
見 運 園 江 津 富	401	479	880	344
北 南 水	412	459	871	370
恋 恋 前 崎 西	186	201	387	153
砂 島 森 別	510	676	1,186	467
の 利 元 平 西	287	330	617	228
輪 代 萌 屋 川 守 川	255	273	528	175
香 崎 石	256	335	591	175
合 計	224	262	486	189
前 年 と の 比 較 (増)	590	680	1,270	528
	411	439	850	345
	360	382	742	279
	608	721	1,329	513
	610	715	1,325	602
	1,314	1,432	2,746	1,134
	320	294	614	223
	186	179	365	155
	202	146	348	113
	115	140	255	107
	696	646	1,342	502
	1,449	1,506	2,955	1,198
	2,829	2,985	5,814	2,391
	1,848	1,986	3,834	1,513
	943	930	1,873	788
	5,180	5,076	10,256	4,030
	4,200	4,114	8,314	3,307
	858	779	1,637	808
	1,686	1,033	2,719	832
	4,354	4,453	8,807	3,669
	1,361	1,323	2,684	1,124
	3,101	2,964	6,065	2,173
	609	193	802	179
	458	422	880	372
	3,597	3,660	7,257	2,958
	2	3	5	2
	195	200	395	160
	170	163	333	129
	40	49	89	28
	131	137	268	103
	55	57	112	34
合 計	45,384	45,124	90,508	35,878

胆 振 海 区 漁 業 調 整 委 員 会 委 員 選 挙 人 名 簿 登 録 数

(男) 484 (女) 357 (計) 841

(世帯数) 305

※ 前年より 6 世帯 10 人の減となっています。

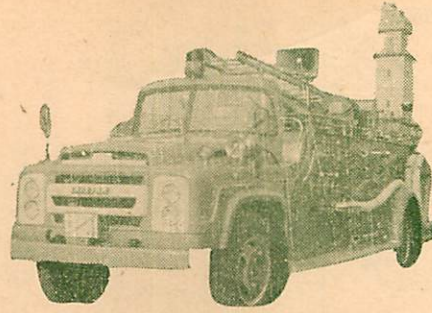

油 火 災 に 威 力

市 に 「 化 学 消 防 車 」 は い る

市 消 防 隊 に、初 め て の 新 型 「 化 学 消 防 自 動 車 」 が 加 わ り ま し た。こ の 化 学 消 防 車 は、普 通 の 火 災 は も ち ろ ん、薬 液 の 混 合 で、油、電 気 の 火 災 に と く に 威 力 が あ る も の で、薬 液 タ ン ク の 容 量 は 千 リ ッ ト ル、水 と 薬 液 の 混 合 (薬 液 比 三 〇 〇) は 自 動 比 例 混 合 装 置 に な っ て お り、放 水 口 は 四 か 所、放 水 時 間 は 約 一 時 間 四 十 分、薬 液 は 十 五 年 保 存 で き る 高 性 能 の 消 防 車 で す。こ の ほ か、「ロ ー ヤ ル ド ラ イ ケ ミ カ ル 消 火 器」や「四 塩 化 消 火 器」を 備 え、附 属 装 置 と し て、千 九 十 三 度 の 高 温 に も 耐 え る 宇 宙 人 を 思 わ せ る よ う な 防 火 服 二 着、車 の 防 備 用 に 自 衛 噴 霧 装 置 (左 右 各 四 か 所) 移 動 式 放 水 銃 一 基 な ど も 装

市 の 財 政 事 情 を 公 表

昭 和 38 年 9 月 30 日 現 在 の、市 の 「 財 政 事 情 説 明 書 」 が で き ま し た。半 さ い 大 の ポ ス タ ー で 五 色 づ り、図 表 ・ 写 真 な ど に よ り、各 会 計 の 予 算 執 行 状 況、市 有 財 産 な ど、市 の 財 政 状 況 を わ か り や す く 説 明 し て い ま す。こ の 財 政 説 明 書 は、市 財 務 課 各 支 所、出 張 所 で 一 年 間 閲 覧 し て お り、ま た、市 内 の 官 公 庁、商 店、会 社、浴 場、学 校 な ど に も 掲 示 し て い ま す の で ご 覧 だ さ い。

住 宅 区 分 お よ び 募 集 戸 数

第 1 種	所 在 地 内	構 造	戸 数	
			20 戸	12 戸
第 1 種	小 橋 町 A	鉄 筋 2 階 建	124	
	〃 B	〃 3 〃	12	
	〃 C	〃 3 〃	832	
	海 岸 町	〃 4 〃	30	
	母 恋 南 町	簡 易 耐 火 平 家 建	36	
	御 崎 町	鉄 筋 2 階、4 階 建	40	
	輪 西 町	〃 4 階 建	24	
	繪 常 町	〃 3 〃	6	
	祝 津 町	〃 5 〃	18	
	祝 津 町	簡 易 耐 火 平 家 建	23	
第 2 種	清 水 町	〃	5	
	水 守 町	〃	4	
	輪 西 町	〃	17	
	母 恋 南 町	簡 易 耐 火 平 家 建	80	
	東 町	〃 2 階 建	36	
改 良	水 元 町	鉄 筋 4 階 建	48	
	母 恋 南 町	簡 易 耐 火 2 階 建	36	
	東 町	鉄 筋 5 〃	40	
	東 町	〃	40	

舟 見 町 A.....44,85㎡ (2 間) 大 家 族 用
〃 B.....31,53㎡ (1 間) 小 家 族 用

39 年 度

公 営 住 宅 補 充 入 居 募 集

申 し 込 み は 31 日 まで

39 年 度 の 公 営 住 宅 「 補 充 」 入 居 者 を、つ ぎ に よ り 募 集 し ま す。

各 団 地 の 構 造、戸 数 な ど は 別 表 の と お り で、ご 希 望 の 団 地 を お 申 し 込 み だ さ い。

受 け 付 け 期 間 1 月 20 日 ~ 31 日

時 間 平 日 9 時 ~ 16 時

土 曜 9 時 ~ 12 時

場 所 市 建 築 課 住 宅 係

※ 郵 送 は 認 め ら れ ま せ ン

補 充 の 有 効 期 間 入 居 順 位 決 定 の 日 か ら 約 一 年 間

(防) (火) (の) (し) (お) (り)

家庭用風呂場からの火災防止

○…防火診断のご利用を

最近市内で、家庭用風呂場からの火災が発生しています。市消防本部の調査では、煙突が、風呂がまの上の仕切りなどを貫通する部分に、メガネ石を使っていないか、またその構造が十分でないために、過熱から引火したものとわかりました。

ご家庭の風呂場用煙突は、別図のように貫通部分にかならず規定の寸法のメガネ石を使うほか、壁や天井からもきめられた距離をはなしましょう。

また、みなさんのご家庭で、風呂場の煙突貫通部分の状態が、外



家庭用風呂場煙突のとりつけ方

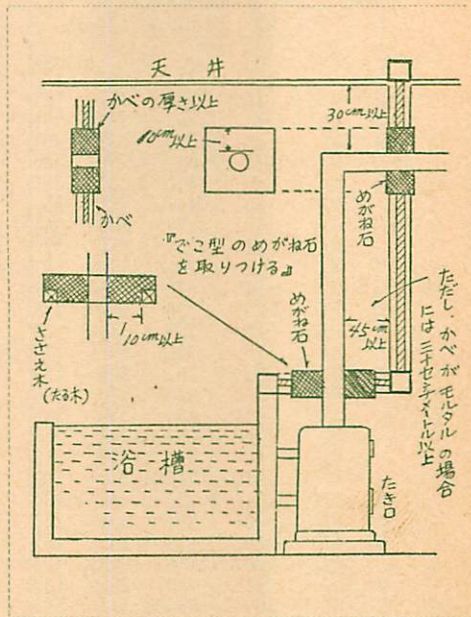

「乳幼児相談」のご利用を

〔日 程〕

市職員会館 毎週水曜日 毎月第1、第3火曜日
(午前9時～11時)
本輪西支所 毎月第2、第4火曜日
(午後1時～2時)

※ 内容 ①身長、体重測定
②栄養、保育指導など

准看護婦養成所の生徒を募集

市立病院

市立室蘭総合病院付属准看護婦養成所の39年度生徒をつぎにより募集します。

募集人員 15名

応募資格 市内に住み、ことし3月中学卒業見込みの人と昨年卒業した人(男女を問いません)

願書受付 1月24日から

2月7日まで

試験期日 2月15日

試験場所 筆記試験 午前9時 場所未定

面接 午後1時 市立病院

試験内容 国語、数学、作文

※なお願書、入所案内は市立病院

管理課にあります。応募手続その他詳細は同課にお問い合わせください

(T2161)

中小企業のみならずへ機械貸し付け申請

二月十五日まで

39年度の機械貸付申請をつぎにより受け付けています。貸与を希望する場合は、二月十五日までに市商工課に仮申請書を提出してください。

貸付対象企業 市内に工場・事業所のある中小企業者、中小企業等協同組合法による組合、その他の団体

貸付対象機械 生産、加工、試験、検査に使用する機械器具装置

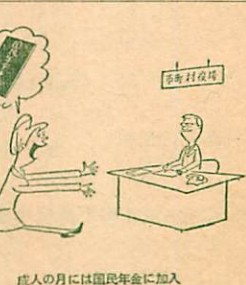

市一般工事業、排水設備業者の指名申請 受け付け中

39年度の市の一般工事業と排水設備工事業の指名参加願をつぎにより受け付けています。ご希望のかたは、なるべく早めにお申し込みください。

一般工事業関係

受付期間 二月二十日まで

受付場所 市土木部管理課

※なお願書は同課に提出するだけでなく、他の市各部(水道、港湾、教育委員会)に提出はいたしません

下水道排水設備関係

受付期間 二月二十日まで

受付場所 市土木部下課

参加資格 39年度から水洗便所

取付工事をおこないますので

水道工事指定業者のみ