室蘭市政だより

第38號　昭和26年12月15日発行　毎月1回15日　室蘭市役所　室蘭市民報部　室蘭市役所印刷

崎守町に汽車乗降場

昭和十年七月当地方にジーゼルカーが運転されることになり國縫十有六年建屋町信号場、黄金しべ間崎守町にジーゼル・カーの停車を要望して来たのであるが、この程ようやく関係当局の認めるところとなり、工事費の概算等條件をつけて回答があつたので、市では地元民の協力のもと、近く開かれる市議会に諮り確答することになつた、この乗降場の設置が本決りとなれば地元住民の便はもとより本市の発展に一大役割をはたすことになろう

人口動態日誌

（十二月一日現在）

世帯數	二四、五一二
人口	一二六、九三一
男	五九、四三三
女	五七、五〇九
出生	二九六
死亡	六〇
轉入	九三三
轉出	五四三
世帯數増	一八二
人口増	六〇六

26年度の事業概要

伸展する室蘭の足跡

緊迫した国際情勢のもとにあつて世紀の感激を湧かした対日講和会議もかやかやしい歴史的調印を終り　今や有邦の批准を待ちつつ新らしい年を迎えんとしているが国内的にもまた幾多の問題が山積している　しかし四月の地方選挙は地方自治確立への目歩を踏み出したものとして特筆されるものであり　ここにおいて室蘭市懸案の諸問題が如何に解決されたか以下その概要を事業別に掲記してみよう

水族館誘致に凱歌

檢疫所の設置なども決る

農水産關係

昭和二十四年十一月以来函館、小樽市とともに三市邑会制をして多くの渡らんをまき起した道立水族館もその後多の好條件と関係者一同の猛烈なる運動が功を奏し去る十月十日道知事より正式に本市設置の明報がもたらされ、その他海難防止に一役を買つて動諭省が設置するラジオビーコン（電波誘導機）も大体1コン（電波誘導機）も大体その基礎検分を終り明年早々地球岬に設置されることになつた

港灣關係

戰後における本港の持つ優秀性は益々内外共に深く認められるところであるが、市営として小樽内運河排水溝修理、浚渫第二号倉庫の新築工事もほぼ十六カ所延長約九・三キロが予定通り進み、旦下工事を急完成した、また道路橋梁関係いでいるほか鼠頭船給水工事も完成東京都より回航されたくろゆり丸、入荷役作業長四・九キロのうち国庫補助

工營關係

道路橋梁の直営施行は小破修繕として市役所前通外七件が完成その他排水溝修理、浚渫工事は鋪装路修工事として繰越道路外五件、延長四・五キロ、街路補修工事、環境衛生整備事業をそれぞれ実施し現在まで延一万六千九百人の救済を行つた、児童遊園地の整備としては絹崎、東雲の遊園地が完成、また中島町保育所が設置された

社會事業

失業者救済の港南、蘭東の中学、大沢小学校のグランド擁壁工事、街路補修工事、環境衛生整備事業をそれぞれ実施している、体育施設としては祝津海水浴場の完成、その他

教育關係

社会教育事業の成人教育を目的とした成人学校が七月二日から開校されて以来、第一期、第三期を修了、第四期を明春導養成のため、新春以来あらゆるスケジュールにより効果一月開設するが、毎回多数の老若男女により歴史裡に修了的市民体位の向上をはかることができた

商工關係

道内各市のさきがけとして興初における借付件数一八八件を始めかに一回の三七五件、本市が昨年来市内中小企業者を対象とした企業融資は本年

その他の施設

その他の施設としては本年来本市の要望中最も熱望されていた檢疫所の設置も決定され町村と共にこれが文化的見地から本市と結びつきの関係で一・一キロの完成よりみなかつた機業では幾地町のであるが、その他九月の補犬江橋ほか水・鉄架橋等四件正予算で追加をみた輪西市街が完成砂利道補修砂暗渠改修地排水溝改修（修十四通外三舞約六件、延長二キロで鋪路力所）一・五〇〇・〇〇〇円改良、都市計画事業としての丸井坂横断暗渠改修ほかか九

施行予定がほとんど完成したまた繊維事業である結核病棟も八月着工以来すでに二工事の八分通り進行し一期工事が年度内に完了することになつたまた繊維事業である結核病棟も八月着工以来すでに二工事の八分通り進行し一期工事が年度内に完了することになつたのである。

その他七月に乾燥工場、道銀支店が設置され町村と共にこれが文化施設である

件二・〇〇〇・〇〇〇円の完成をみたのである

道路橋梁関係で繊維事業としての奥輪西産業道路この延長また道主催による札幌、小樽ほか三谷通コンクリート排水ほか三力所その他観光道路補修としけたが八月十三日労働会館で歴会科が教育に多大の

その他七月に完鉄道電話室の増案が所として改多くの旅行者に

貸付金額において万円が、四、四

り好成績を収めた道主催による二六、〇〇〇メートルおよび舗装も札幌、小樽が有力候補地と

成人學校好評を呼ぶ

兒童遊園地も着々整備さる

日開校されて以来、第一期、第三期を修了、第四期を明春導養成のため、新春以来あらゆるスケジュールにより効果一月開設するが、毎回多数の老若男女により歴史裡に修了的市民体位の向上をはかることができた

放送局の着工

道銀支店誘致に成功

を対象とした企業融資は本年道内各市のさきがけとして興初における借付件数一八八件を始めかに一回の三七五件、本市が昨年来市内中小企業者

議會開會は八十日

處理議案は一五七件

昭和二十六年も間余をもつて新年を迎えるわけであるがこの一年間をふりかえつて市議会の活動ぶりはどのようであつたか…

一月十八日招集の第三回水道擴張工事施行にはまつた臨時会を皮切りに二月六日市立病院改築復旧対策など定例会六回、臨時会八回で定例会八回、臨時会八回で調ニ日数八十日と昨月のように招集され議案も昭和二十六年度予算をはじめ大小とりまぜ一五七件という多大な案件が処理された（除く陳情請願）定例会および臨時会の期間は次の通り

一月	臨時会	四日	
〃	〃	十一日	
二月	定例会	八日	
〃	臨時会	一日	
〃	定例会	十四日	
三月	定例会	四日	
〃	臨時会	六日	
〃	〃	〇日	
〃	定例会	二十九日	
四月	〃	一日	
五月	臨時会	四日	
〃	〃	十一日	
六月	定例会	八日	
七月	臨時会	一日	
八月	定例会	十四日	
十月	定例会	四日	
十一月	臨時会	六日	
十二月	定例会	〇日	
計		八十日	

また各種諮問を慎重に審査し各種意見の調整をはかるために開かれた議員協議会および常任委員会の開催日数は次の通り

都市計画委員会		十三日	
土木委員会		九日	
水道委員会		十一日	
厚生委員会		十二日	
商工委員会		七日	
農水産委員会		四日	
港湾委員会		五日	
文教委員会		十三日	
警備委員会		五日	
交通港湾委員会		一日	
産業委員会		一日	
計		一四三日	

さらに臨時的に一事件を審査し意見の調整をはかるため開かれた特別委員会は次の通り

市立病院会計調査委員会		三日
市立病院応急対策委員会		四日
交際費前渡金調査委員会		六日
全員協別委員会	二十三日	
開発会社対策委員会	六日	
市営バス設置委員会	十四日	
計	五十五日	

で一年のうち過半数を市議会或いは委員会に出席して重要な案件を処理している

みの歩きの會議市蘭室

養老院設置決る

港南中新築など決定

11月臨時會 廳舍は繼續審議

温い正月の贈物

生活保護者に愛護の手

おしらせ欄

室蘭測候所 室蘭放送局 近く完成

成人式（該當者調査中）

一月十五日常盤校で

消防出初式

六日・榮高校通りで

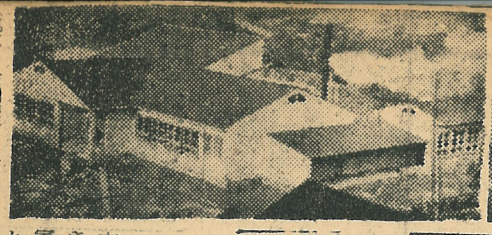

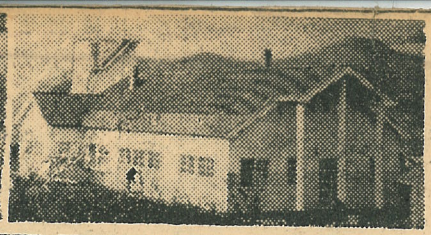

（寫眞は右測候所、左は放送局）

金額においても一、七九九、四二九万円となり成績を收めている

道主催による第三回計量大會が、釧路、本市、札幌、小樽の四會場で開催され、本市は八月十三日より十日間當會館で盛會に擧行され社會教育に多大の貢獻をした

他七月に完成した木材乾燥、觀光事業としては支笏國立公園觀光道路協會施設があり、室蘭駅構内電話室の避暑施設が觀光局として改築され最近はの旅行者にも憂はれている

の他七月に完成し右木材工場、道銀の誘致、札幌別設置された、ソーダ工場市と結ひつく一大施設で

その他

の他の施設としては數年市の要望であつた室蘭放水が元市役所跡地に新設され化的見地よりみて、近代と共にこれまた喜ばしい化施設である

次の陳情は所管の厚生委員会で審査の結果、十二月一日開會の市議会臨時会で採択となり処理するよう市に要請された

▽本市に養老院を設置されたき件＝當内における養老院施設は十力所であり收容力はほとんどが地元民と限定され本市よりの委託は引受けられない二月の行事として輪西支所管上

ような現況であり日高、胆振地方にはこの種施設が皆無のため本市に設置されたい（市において趣旨に添うよう善処すること）

輪西分室の催

市立室蘭図書館輪西分室では十

において次の催しをすることになつた

▽二十一日（金）午後六時より第六回成人学校移動講座開設科目＝アメリカ事情（幻灯と映解説付）講師＝鉄輪西製鉄部長村田巌氏

▽二十二日（土）午後六時より軽音楽の夕興催、演奏者、木村市太郎、飯田照雄、大浦正義、亀山哲雄の各氏

十一月三十日招集の市議会臨時会は会期六日間と決定次の七件について審議し五日閉会した

▽議案 1号、收入役選任の件＝菊地收入役再選と任したい（菊池收入役再選と決定）

▽同 2号、寄付採納の件＝株式会社丸井より緩急資金として五十万円の寄付があつたので受納したい（原案可決）

▽同 3号、潜南中学校（第二期）新築工事契約の件＝潜南中学校の第二期新築工事を千二百三十万円で伊藤組と契約したい（原案可決）

▽同 4号、市廳舍（第二期）新築工事契約の件＝市廳舍の基礎工事を八百八十五万円で戸田組と契約を締結したい（審議未了時別委員会において継続審議と決定）

▽追加議案 1号、消防署第四出張所新築工事その他工事契約の件＝消防署の第四出張所の新築工事を四百八十八万円で山口建設と工事契約したい（工事施行前に議會委員会に相談することを條件に原案可決）

▽報告 1号、契約例月檢査結果について（承認）

廳舍は繼續審議

十一月三十日招集の市議会臨時会は会期六日間と決定次の七件について審議し五日閉会した

▽議案 1号、收入役選任の件＝菊地收入役再選と任したい（菊池收入役再選と決定）

▽同 2号、寄付採納の件＝株式会社丸井より緩急資金として五十万円の寄付があつたので受納したい（原案可決）

▽同 3号、潜南中学校（第二期）新築工事契約の件＝潜南中学校の第二期新築工事を千二百三十万円で伊藤組と契約したい（原案可決）

▽同 4号、市廳舍（第二期）新築工事契約の件＝市廳舍の基礎工事を八百八十五万円で戸田組と契約を締結したい（審議未了時別委員会において継続審議と決定）

▽追加議案 1号、消防署第四出張所新築工事その他工事契約の件＝消防署の第四出張所の新築工事を四百八十八万円で山口建設と工事契約したい（工事施行前に議會委員会に相談することを條件に原案可決）

▽報告 1号、契約例月檢査結果について（承認）

温い正月の贈物

生活保護者に愛護の手

十一月六日午前九時より道庁前に於て樂高町で行われる本年は消防署自慢のタンク車上

（T五八五）に連絡下さい

おしらせ欄

十一月

三日＝食糧事情および石炭事情について協議のため四十委員会開催

五日＝事務打合せのため池浦助役出札

六日＝都市計画実施並その他について協議のため都市計画委員会開催

▽固定資産税制限に関する打合せ出席のため高瀬税務部長出札

七日＝病院特別調査委員会開催

十日＝消防署第四出張所新築について協議のため協議委員会開催

十一日＝弘報活動について指導のため札幌民間情報部ヘイワーズ報道課長来廳、市役所会議室にて婦人團体、P・T・A、労組團体、農漁團体代表者と面談懇談を行い

十三日退廳

十二日＝市廳舍新築について協議のため市廳舍建築特別委員会開催

十二日＝校舍新築その他について協議のため文教委員会開催

十四日＝廳舍増築について調査のため文教委員会開催

十五日＝条例制定および改治的行為の制限に関する條例設定のため財政委員会開催について協議

條例規則

十二月中旬までに公布された條例は次の通りである

▽室蘭市傳染病使用條例中改正＝使用料のほかに新たに付い組使用料、えい組使用料、起重機使用料、船取り料、離船中料が追加になつた

扶助法による生活保護状況

（23年度11月現在調べ）

種類	世帯	人員	金額
生活扶助	407	1,990	212,175
住宅扶助	277	1024	53,365
教育扶助	223	498	5,795
葬祭扶助	5	5	9500
医療扶助	202	230	80,000
移送	400		244,000
合計	1514	3156	457,707

防火標語

火元になりたくないね

お母さん

室蘭市消防本部

室蘭市役所

十一月

（日）三十日＝市議会臨時会招集

十二月

三日＝食糧事情および石炭事情について協議のため四十委員会開催

五日＝事務打合せのため池浦助役出札

六日＝都市計画実施並その他について協議のため都市計画委員会開催

▽固定資産税制限に関する打合せ出席のため高瀬税務部長出札

七日＝病院特別調査委員会開催

十日＝消防署第四出張所新築について協議のため協議委員会開催

十一日＝弘報活動について指導のため札幌民間情報部ヘイワーズ報道課長来廳、市役所会議室にて婦人團体、P・T・A、労組團体、農漁團体代表者と面談懇談を行い

十三日退廳

十二日＝市廳舍新築について協議のため市廳舍建築特別委員会開催

十二日＝校舍新築その他について協議のため文教委員会開催

十四日＝廳舍増築について調査のため文教委員会開催

十五日＝条例制定および改治的行為の制限に関する條例設定のため財政委員会開催について協議

（誌）十一月

十二月

十一日＝日本一坂改修その他について協議のため都市計画委員会開催

▽労働三確保に関する行事として来賓祝辞の展示会開催

二十二日＝港湾施設使用條例の施行期日について協議のため港湾委員会開催

▽鵜呑支所に於て郷土資料展示会開く

二十五日＝泰助役逝去

二十六日＝職員協議会開催

二十七日＝警察院設置について協議のため都市計画委員会開催

▽第三期水道擴張計画について協議のため水道委員会開催

▽来軍西十五師團アインヤー中佐市内視察のため来廳

二十九日＝昭和二十七年度予算資料調製その他について協議のため証券教育委員会開催

二十八日＝成人学校第三期修了式挙行

二十九日＝昭和二十七年度予算資料調製その他について協議のため証券教育委員会開催

50億の貿易額

躍進する室蘭港

貿易再開以來本港は地理的優位性に加えて市民各位のたゆまぬ努力により年々にその成果をあげて參りました

本年に入りましてからも、種々港湾設備の点で機充せられ、來年に対するわれわれ室蘭市民の期待も大きいわけです。ここに昭和二十六年の貿易界を展望するに、その成果、實に五十億の驚異的足跡を印したのであります。内容次の通り

一、輸出入船舶隻數

（郵船を含む）括弧内數字は二十四年度實績

出入港總隻數　一七一隻（八五隻）

入港　八八隻（一三隻）

出港　八三隻（一二隻）

二、貿易高

（イ）輸出總額八七九、九九七、〇〇〇円（六三〇・九九七、〇六九円）

品名　鋼材、ビレット

仕向地　USA、アルゼンチン

輸入總額

四、一一〇、五二一、〇〇〇円（九六九、一七七、一九八円）

品名　鉄鑛石、石炭、塩、硫酸加料、オイルコークス

仕出地　USA、印度、香港、ドイツ、マライ、ベルギー

（資料は關税と室蘭税関調べ提供　十二月十五日現在）

和かな成人學校

生活と結ぶ樂しい科目

一期六週間で二十四時間受講の室蘭成人学校は十一月下旬に第三期が終り、明春二月十八日より第四期を開講することになつた、一月早々世論調査をして、最も希望の多い科目甲十科目を選定し、二月上旬に募集受付をする予定です

第三期を通してみると、甲令においては二十才より二五才までの青年男女が最も多く、次は二十才以下の人であつた、また地域別にみると

國西地区から二〇四名、母恋一五七名、國東九七名、本輪西八名、鷲別五名、幌別六名、伊達一名という様に隔分遠方から

の人もあり夜の六時より八時まで老若男女が和氣あいあいとして熱心に勉強される様子は他でみられない美しい情景で、市長も毎期授業を参観激励、講師の方も成人学校の生徒の熱心さには頭がさがる、勉強の態度も学校生徒と違つているとさえいつている。ただ受講希望が非常に多く、受付日には長蛇の列をつくり、定員超過により、断わられ受講できなかつた人には氣の毒であつた、このように旺盛な市民の好学心に対し、明年度は分校を設置、この成人学校を一期と

して増々市民の親しみやすい学校にし、市民の少々一度は必ずこの学校で趣味教養、體繁面の勉強をされるよう希望している

以下第三期修了生の感想文を紹介する

數科目受けたい

武田鋼次郎

成人学校開講当初から二期・三期と名のうちに定員を突破し受講できなかつた人々の數多く存在しているにもかかわらず、幸いにも長蛇の列に加つた甲斐があり受講できて現在いささか

（篤農は成人学校のタイプ科とも分校を設置、この成人学校の

の成人としての教養を身につけ得たことは此の上もない喜びであります。

この三期間を通じて一番深い印銘を受けましたことはお互いが老若男女を問わず総ての人々と接する機会に恵まれ、また沢山の友達や知人のできたことであります。各科目についてもどれもこれも日常生活に直接結びつ

貯蓄しましょう

歳末浮動資金

虚禮は斷然やめ

内外狀勢の推移に伴い経済自立が叫ばれている今日経済基調の活発化にもかかわらず貯蓄については行き悩みの狀態にあるので本市では歳末を迎え供米代金の放出がみられるので甲年甲始の盛典を廃し国民生活の安定図るため歳末浮動資金の貯蓄運動を十二月一日より三十一日まで一ケ月間行うことになりましたのでこの趣旨に賛同され浮動資金を貯蓄されますよう切望

貯蓄はお家の安

○…貯蓄標語の

市では歳末貯蓄運動中の行事として一般市民より貯蓄標語を募集した、審査の結果次の作品が入選した

▽標語（一般）

一等、貯蓄はお家の安全保障

二等、結んだ腦和を育てる貯蓄

三等、主婦の腕見せよ貯蓄に家計簿に

三等、高まる貯蓄伸び行く郷土

三等、明るい貯蓄で笑顔の家庭

▽市小学

一等、お

金は土

二等、貯

蓄つ

二等、土

子供

三等、国

三等、こ

土

▼地代家賃統制令について▲

次に掲げる土地、建物は昭和二十五年十月から地代家賃統制令の適用を受けておりませんが、未だおわかりにならない方もありますから告知いたします

1、一時使用のために賃貸する土地又は建物及びその敷地

2、昭和二十五年七月十一日以後に新たに着手した建物およびその敷地

3、事務所、店舗、市場、倉庫および工場の用に供する建物およびその敷地

4、学校、託児所、病院、寮

所、保健所、公衆浴場、教育又は厚生の用に供する建物およびその敷地

5、劇場、映画館、ダンスホール、遊戯場、農業の用に供する建物およびその敷地

6、旅館、貸席、料理店、喫茶店、待合、遊興又は飲食の用に供する建物およびその敷地

前掲の規定する建物（1乃至6）の居住の用に供する場合、併用住宅と認められるものについては統制令の適用を受けます（昭和二五政令第二二五号から）なお不明の点は市役所工営課（建築係）へ

第二回在外資金予備調査

本年八月二十八日より九月末日の間第二回在外資産予備調査を実施したのでありますが、未だ提出していないむきもありますので今回さらに第二次予備調査を実施することになりました引揚者申報告調書未提出の方は左記により

一、提出期日　二月十日

二月十一日市役所

新

常磐小学

新年交歓

備され、

のは十

所秘書係

變つたもちの食べ方傳授

いたものばかりで「何一つ火かしたくない料理ばかり、できれば

敷料目を受講したい

受講してよかつた

村形　榮助

短期間の講習會で一体どれだけ益するところが出來るかと心ひそかに憂慮したのが、過ぎ以前の私の偽らざる心境であつた。にも拘らず、今やこうして私の感想は一掃され、「受講して良かつた」という感謝の言葉あるのみである、「法に入りて、法を出でよ」という書道の訓言をそのままの先生の鮮かな授業振りには魅せられ、心から書道を理解し、愛して努力し続けどれる先生の人柄に感じたただけでもこの科に学んだ甲斐があつた

工夫て活かそう

マー新生活改善

終戦後苦しかつた、活の中から私達はそれぞれ工夫によつて生活改善に努めてきました

食糧の不足は食生活の合理化を衣類の不足は古着の更生から、つぎはぎの修理、更に服装の簡易化を行つた、しかしこれまで

は、生活に追いつめられてやむ様な事のつてきた狀態でした

講和発効も間近に迫り、希望に燃える新春を迎えるに当つて、今度は自発的にはらの工夫した生活の改善を行い、積極的に合理化した新生活の設計を作りましょう。

食べ方傳授

幾日もなく、ちなお正月には

お正月一が参りこ

ます、で、

どこの家庭でもお正

月には

あと

いろ

樂しい

…衣服の合理化＝1、家族一ケ年の衣服の企画、2、下着の整備と工夫、3、衣類の選び方と買い方の常識4、衣類の保存整備の科学化、5、和洋裁の習得と実用化▽食生活＝1、米以外の主食の常用恒久化、2、栄養知識の普及と生活化、3、栄養と保健の実現の促進、4、食品加工保存性の普及、5、燃料及び食品材の科学的選定及び使用、6、台所の能率的組み方▽住居＝1、旧来の住家、家屋の改善、2、台所、土間の合理的改善、3、下水、便所の改善、4、屋内の主体的使用▽生活の計画化＝1、時間の励行2、労力の合理化3、よい習慣の計画と実行4、安定生活の樹立▽冠婚葬祭＝1、男女交際の礼儀の樹立2、新しい礼法の指導3、贈呈訪問に関するよい習の是正4、集会用務に伴う酒宴の習慣の是正

供米年内の完納めざして督励

二十六年度産繭市の主食供出割当は三五石、昨年より二三石の増となっており、現在までの供出量は四石であるが、農水産課では農家の協力によって年内には供出完了できるとの見通しで督励行脚している

…あとおもちをいただくことと思いますが、何時も同じおもちの食べ方では、味覚がありません、一寸した心がけ一つで新しい味を創り出すことができると思いますので、次に変ったおもちの食べ方を御紹介しましょう

▽しのだ煮＝これはおもちの一寸風変りな雑煮代りにもなるいただき方です

おもち二切に油揚一枚の割でまず油揚を二つに切って袋にし、そこへおもち一切ずつ入れてかんぺようでしばり、薄味の煮出汁で、火を弱くして、おもちがやわらかくなるまで煮ます、煮えたらこれを汁ごとおわんに盛りせんに切って刻しにネギをあしらい、生姜の搾り汁を二、三滴落します

▽もちの風呂入＝もちを焼いて、熱くわかした甘酒をその上からかけ食べます

▽なんばんもち＝すまし汁の中に肉を入れ、正油と味淋で味をつけ、煮えたらこれにもちを入れ、ネギ、カマボコ、卵等有合せのものを一寸温める程度に煮て、カレー粉をとかしたのとともに入れ、もちがしんまでやわらかくなったら食べます。寒い夜など好適

▽クリーム煮＝食べやすいように二寸角位に切ったおもちを牛乳で煮込み、砂糖と塩少々で味を調えます、お客様にも家庭のお夜食等にも喜ばれます

…記により提出して下さいなお賞状の要求により提出替代として一件一五〇円が必用ですから御持参願います

一、提出期日　昭和二十六年十二月十五日より昭和二十七年一月十日まで二、提出場所　市役所社会課福祉係

貯金！やめよう

新年交禮會

新年交禮会は一月一日正午から常盤小学校（屋内運動場）で開催され、会券は三百円です希望のは十二月二十五日まで市役所社会課福祉係へ御申込み下さい

家の安全保障標語の入選作決る

▽中小学校

一等、お母さん今日は楽しい貯金日よ

二等、貯蓄して母と家とが共に肥つ

三等、よく学び笑顔で貯蓄こい子供

佳作

三等、国の力は貯蓄が日日ひ

三等、こまかな貯蓄で豊かな国土

市警の年末警戒

市民の防犯協力望む

例年歳末時には特に犯罪発生率上昇する傾向から市警では市の歳末特別警戒要項により市民に年末、年始を安心して楽しく過ごさせたいと昼夜の別なく活動を続けております

市民各位も防犯に協力され事件発生前の場合は一刻も早く近くの交番え連絡下さい

一、市内関西、関東各地区を更に数地区に区分し刑、私服を配して巡回、検索、巡羅に当つて警察する

二、新聞社、鉄道、映画館、消防機関、浴場、遊戯場等と連絡を密にし犯罪の予防検挙に遺漏なきを期す

三、金融機関、停車場、船車発着場、倉庫地帯、貯炭場、盛場等には私服員を配置して警戒に当る

四、市内要所に移動検問所を設け一ケ所に数名の刑、私服員を配置して警戒に当る

休日の執務

當直で万全期す

市役所も他の官公署と同様二十九日より一月三日まで歳末年始の休日となりますが、市民の方の便宜のため次の通り事務を行います

○市役所、鶴西支所＝当直において行います

○各出張所＝二十九日三十日及一月三日は当直で行います（三十一日一月一日、二日は全休です）

年末年始は無火災でいこう

年末、年始は一般犯罪だけでなく火災度数も例年非常に多く市民各位の特段の協力を要望します、本年一月から現在の火災状況は火災六件、小火九件、船火事二件、山火事一件、火事騒その他消防出動四二件、合計七五件で焼失坪数一〇、三五坪焼失損害見積額六六、二〇三七五円で市民一人あたり五八円九四銭となっております、火災の原因は比較的少ないが市立病院の火災で一挙に六三、九九一、三二五円の損害は誠に残念なことでした、今年も毎日を余すところとなりました、消防統計上悩みの種となっているお歳暮火事お年玉火事の危険時です、お互い十分に注意してこのお正月を無火災でおくりましょう

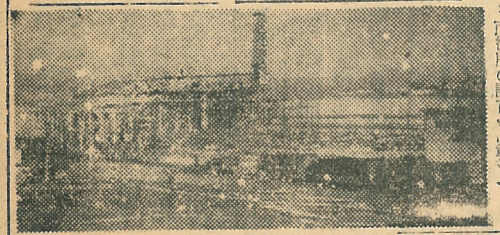

市道の無願占用は…できません

最近市道を商店、立看板、石炭木材その他置場として無願で占用しているが多く見受けられますが、短日間の占用であっても市役所の許可が必要です、もしない様十分御注意願います、なお占用希望の…は市役所工営部庶務係へ願出て下さい

市営二號倉庫七月頃りできる

待望の市営二号倉庫鉄骨は千八百八十五万円で北斗鉄骨株式会社と契約を締結、九月末に竣工工事は順調に運み七分通り出来た、明春三月末までには鉄筋コンクリート造りとして完成、港頭に一大偉観を呈することになる

（鳥居は完成を急ぐ二号倉庫）

救ライ運動

室蘭割當は五十万円

全国的な運動としてかつまた救ライ事業の本年最後の援護事業として貴明皇后救ライ事業募金運動が展開されることになりました本市に対しても約十万円の割当金をましたので本運動の目的達成に市民の皆様の御協力を御願いするものであります、なおこの募金につきましては次の恩典がありますから参考までにお知らせ致します

一、法人が本募金運動に協賛し寄付する場合、本年十二月三十一日迄の募金については『寄付金を各事業年度の所得の み算上損金に算入する寄付金』として免税される

二、資産下付手続のこと

1、個人の場合一千円以上は政府二号褒賞状、十万円以上は紺綬褒賞

2、團体の場合一千円以上は政府二号褒賞状十万円以上は同一号褒状

市長　熊谷綾雄

このたび貴明皇后の御生前におきまする救ライ事業に捧れ給われた尊い精神に基いて本事業を記念し御遺金を中核としていたしましてその財政の充実を図りまするとともにわが国のライ病対策の目的を一日も早く達成いたしたいと存ましてここに一大国民運動が展開されました次第であります

歳末貯蓄運動　十二月一日―十二月三十一日

貯蓄はお家の安全保障

お母さん今日は

楽しい貯金日よ

御手もとの現金はひとまず

貯蓄しましょう

室蘭市

發生犯罪

三、六八五件

終戦以来ようやく人心も安定した感がありますが、一月以来市警察で取扱った犯罪発生と検挙件数は次の通りで歳末を控え（別項の通り）時別警戒計画をたてこのお正月中ホ和に楽しく暮して貰いたいと張切っている

▽刑法犯罪発生検挙状況

罪名	発生件数	検挙件数
殺人	六	五（未検挙一件は嬰児遺棄）
強盗	一四	九
強姦	九	二
放火	二	二
暴力犯	二〇一	二〇一
窃盗	一、〇一九	二、八三二
詐欺	二一七	二一二
横領	二二九	二二九
その他	一八八	一八八
計	三、六八五	二、九四二

▽未成年者飲酒喫煙禁止法取締表

飲酒禁止法	二四件、一七人	
微罪処分、二件、検致、二件	一七九件、二〇四名、微罪処分、一六二件、検致五六件	
喫煙禁止法	一七九件、二〇四名、微罪処分、一六二件、検致五六件	

▽盛犯特別取締月間成績

	自	至	検挙人員
罪種	一二、一五	一二、三一	五
強盗	一二、一五	一二、三一	三
窃盗	一、六三三	一、六三六	四八七
計	一、六三三	一、六三六	四九二